

Del 1 al 8 de noviembre 2024



Actualidad laboral

FRATERNIDAD-MUPRESPA

Dpto. Comunicación y Relaciones
Institucionales

Mutua Colaboradora
con la Seguridad Social, N° 275



Todos los enlaces que necesitas a un solo clic

[Portal corporativo](#)

[Rincón del asesor](#)

[Boletín del asesor](#)

[Perfil Asesoría](#)

[Calendario de pago
directo](#)

[Oficina Digital](#)

[Solicitud de
botiquines](#)

[Portal del
Emprendedor](#)

[Red de centros](#)

[Mi Frater Paciente](#)

[Previene](#)

[Rincón de la salud](#)



- 1 | [Medidas de Protección para afectados por la DANA.](#)
- 2 | [La A. Nacional se pronuncia sobre la flexibilidad del disfrute de los permisos por cuidado de familiares y convivientes.](#)
- 3 | [Cambios en el pago directo de IT por C. Comunes en los fijos-discontinuos.](#)
- 4 | [Te invitamos a la descarga del Calendario Laboral 2025.](#)
- 5 | [Boletín de Noticias Red 10/2024.](#)
- 6 | [Creación de un cuarto equipo de valoración de incapacidades en la Dirección Provincial del INSS.](#)
- 7 | [Orden HAC/1223/2024, por la que se actualizan las sedes electrónicas del Mº de Hacienda.](#)
- 8 | [Expertos del Real Madrid revelan sus estrategias de seguridad y salud en el trabajo.](#)
- 9 | [Asepeyo, Fraternidad-Muprespa y MC Mutual analizan las adicciones en el entorno laboral.](#)
- 10 | [Conoce las ayudas del PERTE Chip.](#)



Medidas de Protección para afectados por la DANA

El Real Decreto-ley 6/2024 establece ayudas para reparar daños personales y materiales en viviendas, infraestructuras y empresas afectadas por la DANA, además de beneficios fiscales como exenciones en el IBI y el IAE y aplazamientos en cotizaciones a la Seguridad Social. **Las mutuas pueden gestionar la prestación por cese de actividad de autónomos sin requerir prueba de imposibilidad de trabajo, y esta ayuda no afecta a sus períodos de cotización acumulados.** También se agilizan los trámites de compensación para los afectados, incluyendo a pequeñas y medianas empresas.

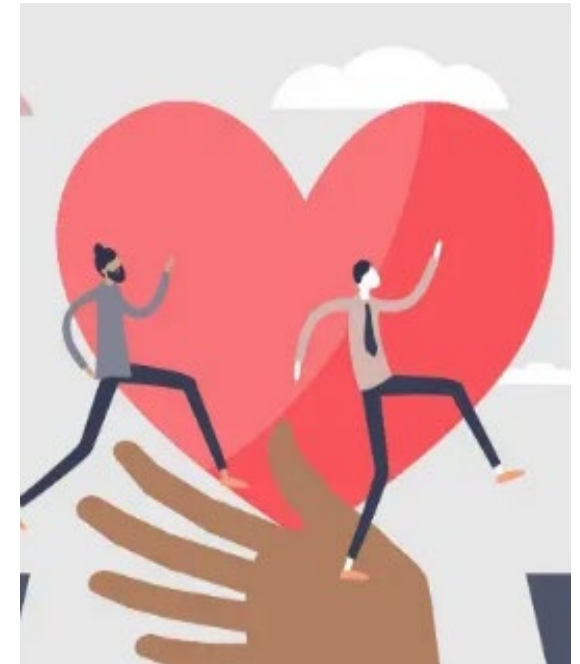

La Audiencia Nacional se pronuncia sobre la flexibilidad del disfrute de los permisos por cuidado de familiares y convivientes

El Tribunal rechaza la interpretación empresarial de iniciar permiso el día del hecho causante y defiende el derecho de los trabajadores a ajustar su inicio en función de sus necesidades de conciliación. Se ampara en la interpretación del art. 37. 3 b) del ET y en los principios de corresponsabilidad en el cuidado de familiares, promovidos por la Directiva Europea 2019/1158. **Se resuelve un Conflicto Colectivo planteado por tres sindicatos** contra un grupo de empresas del sector de servicios para el automóvil. **Se estima la demanda y declara contraria a derecho la interpretación de la empresa del disfrute del permiso.**

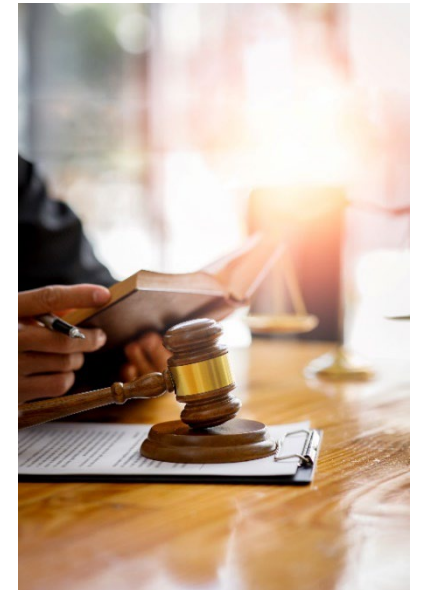



Cambios en el pago directo de IT por C. Comunes en los fijos-discontinuos

Desde el 1 de noviembre de 2024, se aplican cambios en el pago de la Incapacidad Temporal (IT) por Contingencia Común para trabajadores fijos-discontinuos. Durante los periodos de inactividad, estos trabajadores recibirán la prestación según la regla de desempleo. Aquellos en IT antes de esta fecha seguirán con la cuantía habitual, mientras que **quienes inicien la IT durante la inactividad recibirán la cuantía de desempleo. Además, quienes pasen a IT en inactividad no recibirán prestación hasta el inicio de la siguiente campaña** (art. 2.12 del Real Decreto ley 2/2024, de 21 de mayo, que incluyó un apartado 3 en el art. 283 del TRLGSS).

[BOE](#)





Te invitamos a la descarga del Calendario Laboral 2025

Fraternidad-Muprespa, Mutua Colaboradora con la Seguridad Social nº 275, ya dispone de los calendarios laborales para 2025, abarcando las diecisiete Comunidades Autónomas y las ciudades de Ceuta y Melilla. **Los usuarios pueden personalizar el calendario añadiendo su logotipo.**

[Fraternidad-Muprespa](#)

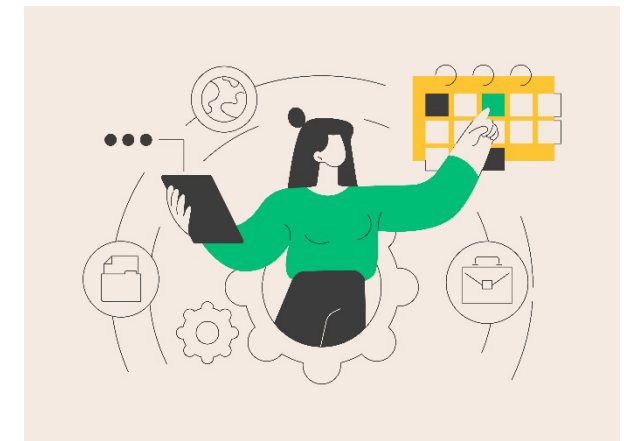



Boletín de Noticias Red 10/2024

A partir de ahora, en los contratos de sustitución se elimina la causa 02, serán rechazados y deberán ser corregidos usando la función de "movimientos previos". **Nuevas causas de sustitución (10, 11, 12 y 13) en contratos de sustitución de personas por nacimiento, cuidado del menor y riesgos en embarazo/lactancia, que modifica la actual causa 02.** También se establece que el alta de trabajadores debe solicitarse dentro de los cinco días siguientes a la asignación del número de la Seguridad Social. Además, se incluye un nuevo servicio de informe de actividades en el Sistema RED para trabajadores autónomos.

[Seguridad Social](#)

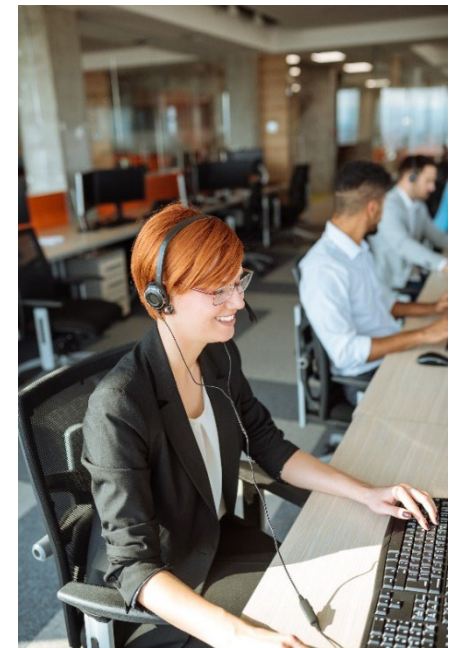



Creación de un cuarto equipo de valoración de incapacidades en la Dirección Provincial del INSS

Debido al alto volumen de expedientes de incapacidad permanente y temporal en trámite, y considerando los recursos actuales, se ha decidido crear un nuevo equipo de valoración de incapacidades conforme a la normativa del Real Decreto 1300/1995, que regula las incapacidades laborales en el sistema de Seguridad Social. **La Dirección Provincial del Instituto Nacional de la Seguridad Social se encargará de nombrar a los miembros de este equipo**, de acuerdo con sus competencias.



[BOE](#)





Orden HAC/ 1223/ 2024, por la que se actualizan las sedes electrónicas del Mº de Hacienda

La orden tiene **como objetivo actualizar y definir las sedes electrónicas asociadas a los órganos del Mº de Hacienda**, integrándolas con la Sede Electrónica del Punto de Acceso General Electrónico de la Administración General del Estado. Esto se realiza en cumplimiento de la Ley 40/2015 sobre el régimen jurídico del sector público y el Reglamento aprobado por el Real Decreto 203/2021, que **establece las normas para la actuación y funcionamiento del sector público por medios electrónicos.**

[BOE](#)





Expertos del Real Madrid revelan sus estrategias de seguridad y salud en el trabajo

José María García Tomás, **director de RRHH**, compartió los retos del club en el área de Prevención de riesgos, resaltando la importancia de la reducción de la siniestralidad gracias a la implicación de todos los trabajadores, también **nos cuenta como cuidan la salud de todos sus empleados**. Rubén Cipriano, responsable de Preparación Física de la cantera, destacó la relación entre el bienestar y el éxito deportivo. Todas estas interesantes reflexiones están disponibles en el **vídeo de la última edición de Fratertalks**.





Asepeyo, Fraternidad-Muprespa y MC Mutual analizan las adicciones en el entorno laboral

En la jornada de +compromiso en Madrid, se destacó la importancia de que las empresas adopten un enfoque preventivo y de protección de la salud, dejando atrás la visión sancionadora. Varias empresas compartieron sus modelos y experiencias de protocolos preventivos frente a riesgos asociados al consumo de sustancias y al uso excesivo de tecnologías, logrando así una gestión más saludable y segura.

Puedes acceder al vídeo completo de la jornada y conocer los modelos implantados en otras empresas.

[Fraternidad-Muprespa](#)





Conoce las ayudas del PERTE Chip

La convocatoria de ayudas a la cadena de valor de la microelectrónica y semiconductores del M^º de Industria está **dotada con 90 millones de euros**. El proyecto forma parte de la Política Industrial España 2030, involucra a catorce países de la UE y se centra en innovaciones como 5G/6G, IA y computación cuántica. Las ayudas están **dirigidas a empresas privadas en España para proyectos de investigación, desarrollo y estudios de viabilidad**, con límites de financiación según el tamaño de las empresas y el tipo de proyecto. Las **solicitudes están abiertas hasta el 15 de noviembre de 2024** en la sede electrónica del Ministerio.



[Plan de Recuperación, Transformación y Resiliencia](#)



¿Te ha gustado? ¡Compártelo!

[Suscribirse](#)



Fraternidad
Muprespa

[Darse de baja](#)

¿Quieres ayudarnos a mejorar este boletín electrónico?

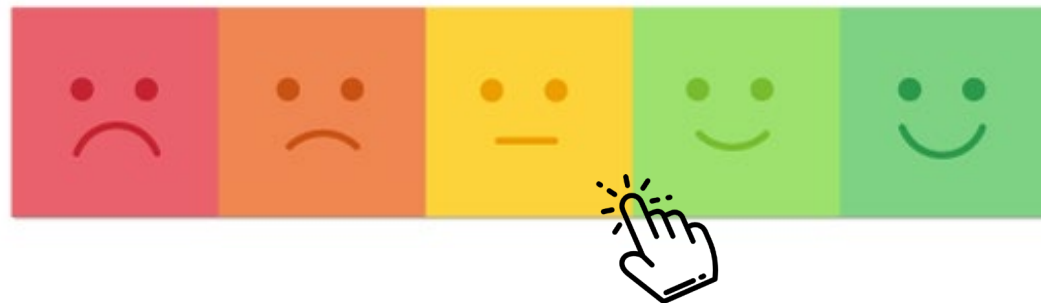



900 269 269
24h 365 días

Servicio de consulta telefónica
914 183 240 / 933 369 275



Fraternidad
Muprespa

fraternidad.com



La Mutua que cuida de ti

Su Mutua 275. Calidad y Servicio, 365 días al año

Fraternidad-Muprespa, pioneros digitales.

MUCHAS GRACIAS

fraternidad.com/certificados



QUIERO
SER
VERDE

