

Del 9 de al 16 de mayo 2025

Actualidad laboral

FRATERNIDAD-MUPRESA

Dpto. Comunicación y Relaciones Institucionales

Mutua Colaboradora
con la Seguridad Social, N° 275



Todos los enlaces que necesitas a un solo clic

[Portal corporativo](#)

[Rincón del asesor](#)

[Boletín del asesor](#)

[Perfil Asesoría](#)

[Calendario de pago
directo](#)

[Oficina Digital](#)

[Solicitud de
botiquines](#)

[Portal del
Emprendedor](#)

[Red de centros](#)

[Mi Frater Paciente](#)

[Previene](#)

[Rincón de la salud](#)



- 1 | [Guía de actuación del Graduado Social como asesor en seguridad y salud laboral.](#)
- 2 | [¿Afecta la tecnología a tu salud? Participa en nuestra encuesta del Observatorio de Bienestar Digital.](#)
- 3 | [Nueva herramienta para evaluar los riesgos laborales de las empleadas de hogar.](#)
- 4 | [El TSJ de Galicia desestima recurso por acoso laboral y sexual contra empresa y administrador.](#)
- 5 | [La transformación digital de la Justicia permite ahora pagos judiciales con tarjeta.](#)
- 6 | [Noticias RED 7/2025.](#)
- 7 | [Próximo Fratertalk: ¿Por qué pensamos como pensamos? Una mirada desde el cerebro.](#)
- 8 | [Para una cultura de prevención que ponga la salud laboral en el centro de la estrategia empresarial.](#)
- 9 | [Un Tribunal respalda el traslado de ciudad para cuidar a hijos.](#)
- 10 | [Borrador sobre orden ministerial de tasas de extranjería.](#)
- 11 | [Informe del Mercado Laboral y Negociación Colectiva de 5/2025.](#)



Guía de actuación del Graduado Social como asesor en seguridad y salud laboral

En la jornada, **Eva Torrecilla**, presidenta de la **Fundación Justicia Social**, presentó una **mesa redonda** con expertos **en seguridad social y seguridad laboral** en la que destacaron la importancia de fomentar una cultura preventiva para **reducir la siniestralidad laboral**. La **guía** presentada es una **herramienta práctica y actualizada** que ofrece asesoramiento especializado en PRL. Con un **enfoque didáctico**, aborda cómo identificar, evaluar y comunicar los riesgos en el entorno de trabajo, promoviendo entornos laborales más seguros y saludables. Descargar guía [aquí](#)

[Fundación Justicia Social](#)



FUNDACIÓN
JUSTICIA
SOCIAL





¿Afecta la tecnología a tu salud? Participa en nuestra encuesta del Observatorio de Bienestar Digital

Fraternidad-Muprespa y [Fundación Personas y Empresas](#) han puesto en marcha un observatorio **para analizar el impacto de los hábitos digitales en la salud de los trabajadores**. La primera fase del estudio consta de una pequeña encuesta de cinco bloques de preguntas que se puede completar en menos de 10 minutos. Los resultados del estudio se presentarán en septiembre, permitirán obtener una visión actualizada de la situación en las organizaciones. Esto facilitará la propuesta de soluciones y medidas preventivas eficaces. ¡Queremos escucharte! **Te animamos a participar haciendo clic [aquí](#)**
¡Gracias por tu colaboración!



¡Participa en el Observatorio de Bienestar Digital a través de esta encuesta!



[Fraternidad-Muprespa](#)





Nueva herramienta para evaluar los riesgos laborales de las empleadas de hogar

El Instituto Nacional de Seguridad y Salud en el Trabajo ha desarrollado una herramienta **gratuita disponible** en el portal público [Prevencion10.es](#) que no requiere conocimientos técnicos para su uso. **Permite identificar riesgos, proponer medidas preventivas** y generar documentación obligatoria. Los empleadores disponen de **seis meses para dar cumplimiento a dichas medidas**. La herramienta da cumplimiento al Real Decreto 893/2024 sobre prevención en el ámbito del hogar familiar.

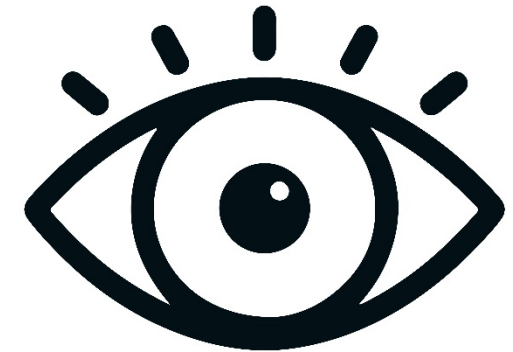

[INSSI](#)





TSJ de Galicia desestima recurso por acoso laboral y sexual contra empresa y administrador

La trabajadora, en **baja por trastorno ansioso-depresivo y con incapacidad permanente total reconocida**, reclamaba 92.843 € por supuestas agresiones. El Tribunal valoró mensajes y episodios concretos, pero concluyó que no evidenciaban acoso ni vulneración de derechos fundamentales. Se confirmó la sentencia previa, sin imponer indemnización ni responsabilidad alguna. **El fallo aplica criterios internacionales y constitucionales sobre el concepto de acoso en el ámbito laboral.**





La transformación digital de la Justicia permite ahora pagos judiciales con tarjeta

Activada una **nueva funcionalidad** en la plataforma **Carpeta Justicia**, permitiendo realizar pagos con tarjeta de crédito o débito **para ingresos en las Cuentas de Depósitos y Consignaciones Judiciales** (CDCJ). Esta medida busca agilizar el cobro de pensiones, alquileres, indemnizaciones y otras cantidades derivadas de resoluciones judiciales. Herramienta para ciudadanos y profesionales para optimizar la gestión en procesos judiciales.

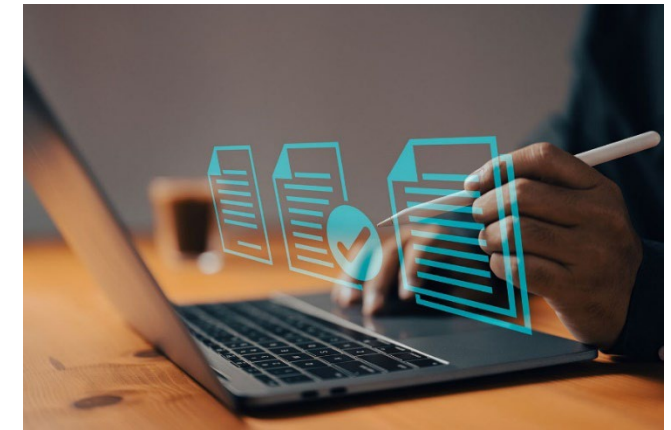

[Ministerio de la Presidencia, Justicia y Relaciones con las Cortes](#)





Noticias RED 7/2025

Antes del 30 de junio **debe comunicarse manualmente en el sistema RED el CNAE-2025** de los autónomos cuya CNAE-2009 se desglosa en varios códigos. La TGSS lo asignará automáticamente cuando exista correspondencia única. Se han generado listados con los NAF afectados para facilitar esta gestión. Además, se incorporan **nuevos campos en afiliación, como el nuevo campo INACTIVIDAD Z**, y se actualizan tablas clave y contratos especiales. En el **Informe de Trabajadores en Alta (ITA)** se ha **añadido una columna con el coeficiente reductor de la edad de jubilación.**

[Ministerio de Inclusión, S. Social y Migraciones](#)

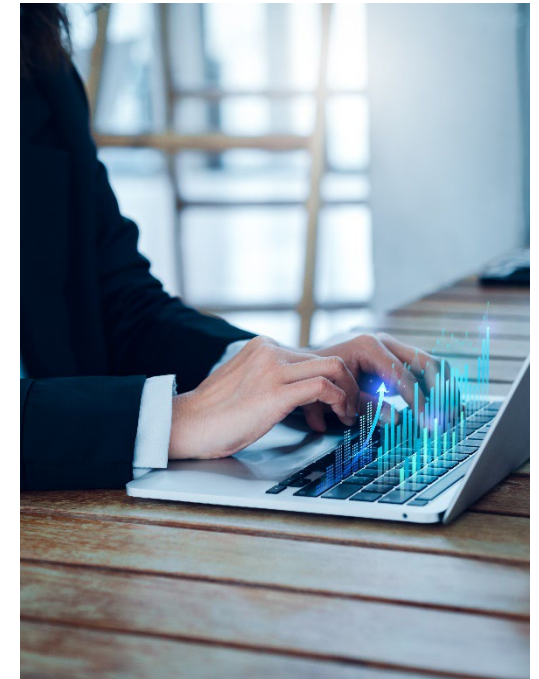



Próximo Fratertalk: ¿Por qué pensamos como pensamos? Una mirada desde el cerebro

¿Sabías que muchos de nuestros comportamientos en el trabajo y en la vida diaria tienen su origen en cómo funciona nuestro cerebro? En esta nueva edición de Fratertalk, contaremos con **Silvia Escribano, CEO de Human&Blooming, speaker internacional**, autora de los libros "Neurocoaching" y "El bienestar egoísta". Nos ofrecerá una visión práctica sobre cómo nuestros patrones mentales influyen en la toma de decisiones y en el bienestar. Nos ayudará a comprender la conexión entre mente, emociones y salud en el entorno personal y profesional. **Webinar 30 de mayo de 10:00 a 11:00 horas.**

[Fraternidad-Muprespa](#)



Fratertalks
"¿Por qué pensamos como pensamos?
Una mirada desde el cerebro"

Silvia Escribano
CEO de Human&Blooming.
Speaker internacional y autora
de los libros "Neurocoaching" y
"El bienestar egoísta"

Episodio 49
fraternidad.com/previene

30-05-2025
10:00h

GOBIERNO DE ESPAÑA
MINISTERIO DE INCLUSIÓN, SEGURIDAD SOCIAL Y MIGRACIONES
SECRETARÍA DE ESTADO DE LA SEGURIDAD SOCIAL
D.G.S.S.
Plan General de Actividades Preventivas de la Seguridad Social 2025
Horario particular

Para una cultura de prevención que ponga la salud laboral en el centro de la estrategia empresarial

El **INSST** y **AESPLA**, Asociación Española de Servicios de Prevención Laboral, han firmado un **protocolo de colaboración** con el objetivo de aunar esfuerzos en la lucha contra la siniestralidad laboral. Este acuerdo se enmarca en el Objetivo 1 de la Estrategia Española de Seguridad y Salud en el Trabajo 2023-2027 alineado con la misión del INSST de fomentar entornos laborales seguros y saludables. Entre las acciones contempladas se encuentra la **organización de jornadas, seminarios y foros de intercambio profesional**. Fraternidad-Muprespa y otras 46 grandes empresas forman parte de AESPLA que este año celebra su 25º aniversario.

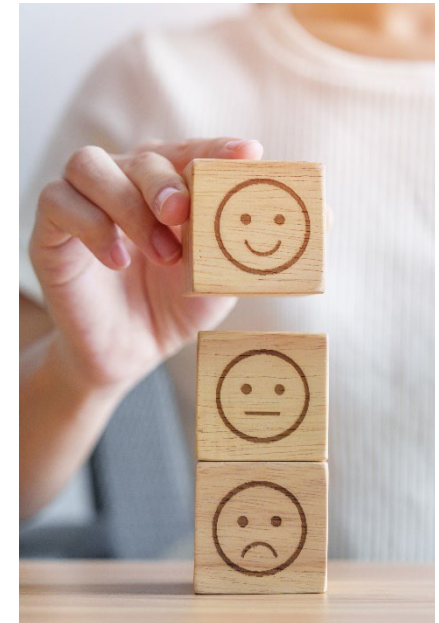



Un Tribunal respalda el traslado de ciudad para cuidar a hijos

El Tribunal Superior de Justicia de Murcia ha reconocido que **la adaptación geográfica del puesto puede formar parte del derecho a la conciliación**. Un trabajador obtuvo el traslado para cuidar a sus hijos y una menor acogida, al no justificar la empresa su negativa. El fallo destaca el peso del interés superior del menor y la corresponsabilidad familiar. Además, se aplica una perspectiva de género y se fija una indemnización de 7.500 euros. **La sentencia refuerza una interpretación más amplia del artículo 34.8 del Estatuto de los Trabajadores.**

[Consejo General del Poder Judicial](#)

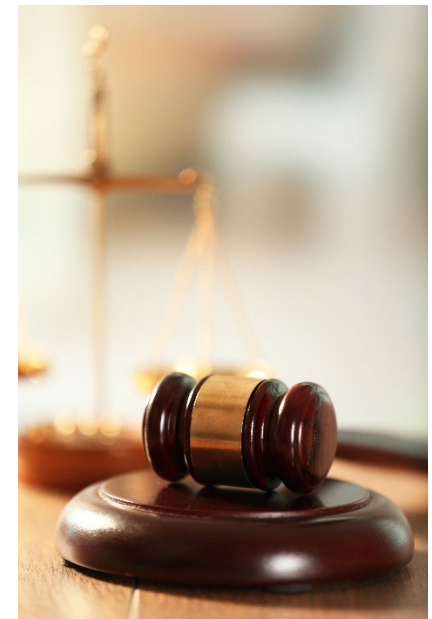



Borrador sobre orden ministerial de tasas de extranjería

Por la que se actualiza el **importe de las tasas por tramitación de autorizaciones administrativas y documentos de identidad en materia de inmigración y extranjería**, adaptándolas al RD 1155/2024. Fija importes según tipo de trámite (residencia, trabajo, estancia, etc.) y contempla exenciones para colectivos vulnerables como menores no acompañados y nacionales de determinados países. Sustituye a la Orden PRE/1803/2011, mejora la gestión mediante autoliquidación y permite el pago telemático.

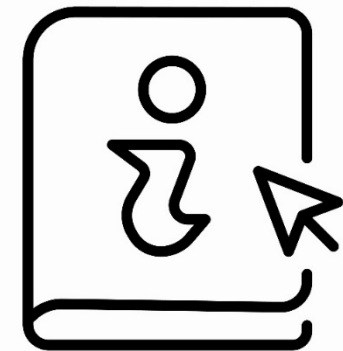

[Ministerio de Inclusión, Seguridad Social y Migraciones](#)





Informe del Mercado Laboral y Negociación Colectiva de 05-2025

En abril, la afiliación a la Seguridad Social alcanzó un récord histórico con casi 21,6 millones de cotizantes, impulsada por la Semana Santa y el turismo. El desempleo bajó en 67.420 personas, situándose en su nivel más bajo desde 2008. El empleo creció en hostelería y entre mujeres, mientras que el trabajo autónomo también aumentó, aunque con caídas en comercio y el servicio del hogar. **Las grandes empresas lideran la creación de empleo, en contraste con la caída en microempresas.**

[CEOE](#)



¿Te ha gustado? ¡Compártelo!

Suscribirse

Baja



SÍGUENOS EN LINKEDIN

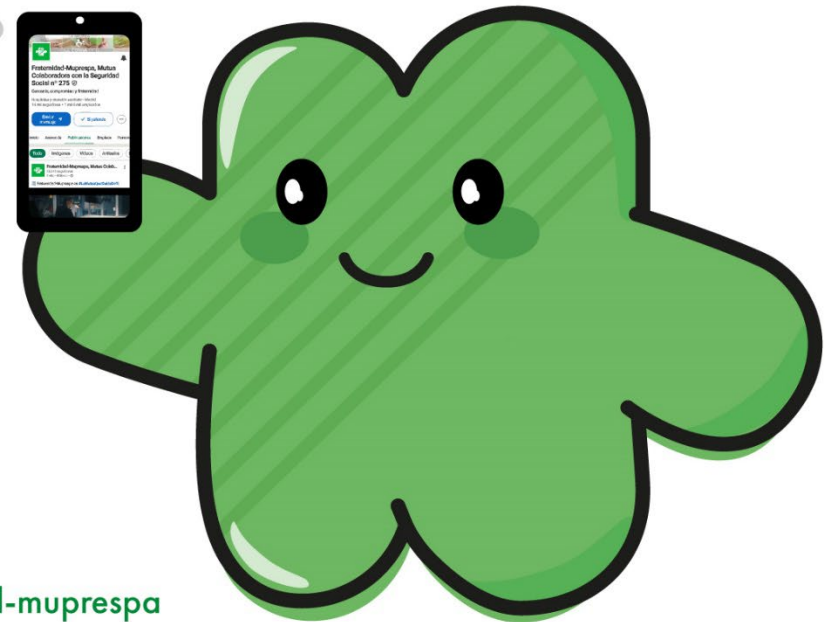
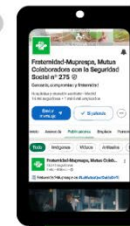

[linkedin.com/company/fraternidad-muprespa](https://www.linkedin.com/company/fraternidad-muprespa)



¿Nos ayudas a mejorar este boletín electrónico?



900 269 269
24h 365 días

Servicio de consulta telefónica
914 183 240 / 933 369 275



fraternidad.com



SU MUTUA
275

[fraternidad.com/certificados](https://www.fraternidad.com/certificados)