



**Siniestralidad
laboral
de
FRATERNIDAD MUPRESPA**

**Cierre
2010/2009**

**Dep. Estudios
Enero 2011**



INFORME DE SINIESTRALIDAD LABORAL DE FRATERNIDAD-MUPRESA CIERRE 2010/2009

✿ Metodología.....	1
✿ Total Accidentes de trabajo y enfermedades profesionales (con y sin baja).....	2
✿ Distribución de los accidentes	2
✿ Siniestralidad laboral, con baja, según gravedad de la lesión.....	2
✿ Siniestralidad laboral, con baja, por origen del accidente	2
✿ Evolución de la siniestralidad laboral, con baja.....	3
✿ Accidentes mortales	3
✿ Accidentes mortales por sectores de actividad	3
✿ Índice de incidencia total	5
✿ Índice de incidencia por gravedad de la lesión	6
✿ Índice de incidencia por sectores de actividad.....	6
✿ Índice de incidencia (jornada de trabajo) por sectores de actividad.	6
✿ Índice de incidencia por sexo.....	7
✿ Índice de incidencia por edad y sexo	7
✿ Índice de incidencia por sexo y CC.AA.....	8
✿ Índice de incidencia por gravedad de la lesión y CC.AA.	8-9
✿ Índice de incidencia en jornada de trabajo por gravedad de la lesión y CC.AA	9
✿ Índice de incidencia (A.T+E.P) por CNAE09	10-14
✿ A.T. Y E.P. con baja por grado y provincia.....	15
✿ A.T. con baja en jornada de trabajo por provincia (R.General, R.Autónomos, Total Regímenes)	16
✿ Índice de incidencia de A.T. y E.P con baja por provincias	17
✿ Índice de incidencia de A.T. en jornada de trabajo con baja por provincias	18
✿ Enfermedades profesionales	19
✿ Enfermedades profesionales por CC.AA. y sexo.....	19
✿ Enfermedades profesionales por edades y sexo.....	20
✿ Índice de incidencia de E.P. por CC.AA. y sexo	21
✿ Enfermedades profesionales por ocupación.....	21

METODOLOGÍA

En el seguimiento de la siniestralidad laboral de Fraternidad-Muprespa, se trata de valorar principalmente la situación en las diferentes actividades económicas, no solo desde una perspectiva global, sino también de la siniestralidad grave-mortal y la población afiliada a las mismas, poniendo de relieve que actividades económicas registran mayor índice de incidencia. Asimismo se analiza la siniestralidad laboral por provincias y comunidades autónomas, edades, sexo y lugar del accidente.

La siniestralidad **total, índice de incidencia** total, abarca todos los accidentes (leves, graves y mortales). Este índice se establece: número de accidentes por cada 1.000 trabajadores.

En el índice de incidencia de la siniestralidad laboral en **jornada de trabajo**, quedan excluidos los accidentes in itinere (ir o volver del trabajo).

La selección de los parámetros (total accidentes, gravedad de la lesión y número de trabajadores protegidos) determina el índice de incidencia en la siniestralidad laboral, por gravedad de la lesión.

La siniestralidad **grave-mortal** permite observar que actividades económicas tienen mayor incidencia en los accidentes graves y mortales. Estos índices se establecen, para los **graves**: nº de accidentes por cada 10.000 trabajadores y en los **mortales**, por cada 100.000 trabajadores.

En cuanto al número de trabajadores, se recopila el número de trabajadores afiliados y protegidos en Fraternidad-Muprespa por Contingencias Profesionales y en los distintos Regímenes de la Seguridad Social (Régimen General, Regímenes Especiales de la Minería, Carbón, Agrario, Mar y RETA (Autónomos) por cada una de las distintas actividades económicas.

Para calcular el índice de incidencia, se toman los accidentes acaecidos en los 12 meses anteriores al periodo del análisis, así como la media de la población protegida en el mismo periodo y por las distintas ramas de actividad, comunidades autónomas, sexo, edad, etc.

Para las **enfermedades profesionales**, los índices de incidencia se calculan con el mismo criterio que en los accidentes de trabajo. La información utilizada para este informe, es la proporcionada por los sistemas informáticos de Fraternidad-Muprespa, sobre los registros efectuados en el sistema **Delt@** para los accidentes de trabajo y del **CEPROSS** para las enfermedades profesionales.

Para las **actividades económicas**, se utiliza como unidad de análisis dos dígitos del CNAE-09.

**INFORME DE SINIESTRALIDAD LABORAL DE FRATERNIDAD-MUPRESPA.
COMPARATIVO CIERRE 2010/2009**

INDICE DE INCIDENCIA POR GRAVEDAD DE LA LESIÓN Y CC.AA.

COMUNIDADES AUTÓNOMAS	ÍNDICE DE INCIDENCIA EN A.T. + E.P. POR GRAVEDAD Y CC.AA. CIERRE 2010							
	LEVES		GRAVES		MORTALES		TOTAL	
	2010	Var. Abs.	2010	Var. Abs.	2010	Var. Abs.	2010	Var. Abs.
ANDALUCIA	52,68	-3,64	4,97	-0,83	7,10	1,99	53,25	-3,71
ARAGON	36,86	1,23	3,15	-0,02	0,00	-9,04	37,18	1,14
ASTURIAS	49,67	-3,89	0,98	0,49	4,88	-4,76	49,82	-3,89
BALEARES	53,21	1,26	2,59	1,70	0,00	-4,43	53,47	1,38
CANARIAS	45,45	-3,14	1,13	0,32	8,50	3,11	45,65	-3,08
CANTABRIA	38,95	-5,39	1,99	1,99	6,65	0,07	39,21	-5,19
CASTILLA-LA MANCHA	58,86	-3,47	3,78	0,26	18,90	5,53	59,42	-3,39
CASTILLA-LEON	45,38	-4,28	3,69	-0,38	15,29	2,93	45,91	-4,29
CATALUÑA	45,20	-4,94	2,64	-0,19	4,89	-7,38	45,52	-5,03
COMUNIDAD VALENCIANA	43,87	-3,85	2,81	0,23	3,52	-2,35	44,18	-3,85
EXTREMADURA	52,28	-10,68	3,44	-0,70	3,44	-15,64	52,66	-10,91
GALICIA	70,27	7,30	6,93	2,93	14,85	6,19	71,11	7,65
MADRID	40,11	-3,27	2,21	0,07	5,21	1,25	40,38	-3,25
MURCIA	42,67	-4,37	4,06	-0,15	11,59	-5,26	43,19	-4,44
NAVARRA	50,84	-2,15	5,51	1,51	0,00	-11,43	51,39	-2,11
PAIS VASCO	57,71	-6,92	2,46	-0,62	6,14	4,67	58,02	-6,94
RIOJA (LA)	41,78	-1,19	3,18	0,05	10,60	0,17	42,21	-1,19
TOTAL	48,56	-3,33	3,45	0,05	7,61	0,23	48,98	-3,33

INDICE DE INCIDENCIA EN JORNADA DE TRABAJO POR GRAVEDAD DE LA LESIÓN Y CC.AA.

COMUNIDADES AUTÓNOMAS	ÍNDICE DE INCIDENCIA EN JORNADA DE TRABAJO POR GRAVEDAD Y CC.AA. CIERRE 2010							
	LEVES		GRAVES		MORTALES		TOTAL	
	2010	Var. Abs.	2010	Var. Abs.	2010	Var. Abs.	2010	Var. Abs.
ANDALUCIA	46,87	-3,67	4,82	0,11	5,23	0,49	47,33	-3,73
ARAGON	31,65	1,12	3,15	-0,02	0,00	-4,52	31,92	1,03
ASTURIAS	44,69	-3,14	0,00	0,00	4,88	-4,76	44,84	-3,09
BALEARES	45,56	1,58	1,03	0,15	0,00	-4,43	45,77	1,65
CANARIAS	40,63	-2,46	0,28	0,01	5,67	0,27	40,77	-2,40
CANTABRIA	32,57	-5,72	0,00	0,00	6,65	0,07	32,83	-5,52
CASTILLA-LA MANCHA	55,35	-3,50	3,02	0,11	15,12	6,61	55,87	-3,36
CASTILLA-LEON	41,73	-3,65	3,82	0,11	12,74	4,09	42,17	-3,66
CATALUÑA	37,84	-4,99	1,95	0,07	3,91	-3,64	38,10	-5,00
COMUNIDAD VALENCIANA	38,76	-3,34	2,11	0,00	3,52	-1,18	39,08	-3,28
EXTREMADURA	48,64	-9,84	3,78	0,28	3,44	-9,28	48,98	-9,97
GALICIA	62,36	5,90	3,34	0,42	11,14	3,56	63,05	6,22
MADRID	33,93	-2,69	1,60	0,01	4,29	1,55	34,12	-2,69
MURCIA	37,48	-4,20	2,61	0,08	5,80	-5,44	37,89	-4,15
NAVARRA	44,05	-1,27	3,86	-0,14	0,00	-11,43	44,60	-1,24
PAIS VASCO	51,26	-7,50	2,92	0,13	6,14	4,67	51,54	-7,52
RIOJA (LA)	38,18	-1,04	3,18	0,05	10,60	0,17	38,60	-1,04
TOTAL	42,78	-3,17	2,79	0,08	6,05	0,48	43,12	-3,16

INFORME DE SINIESTRALIDAD LABORAL DE FRATERNIDAD-MUPRESPA. COMPARATIVO CIERRE 2010/2009

TOTAL ACCIDENTES DE TRABAJO Y ENFERMEDADES PROFESIONALES (CON Y SIN BAJA)

Al cierre del ejercicio 2010 se han registrado en Fraternidad-Muprespa un total de 137.847 accidentes de trabajo y enfermedades profesionales, frente a los 152.889 del mismo periodo del año anterior, lo que representa un descenso del **-9,84%**.

DISTRIBUCIÓN DE LOS ACCIDENTES

Del total de accidentes, 63.117 requirieron baja médica (45,79%) y el 54,21% restante (74.730) fueron asistencia médica sin baja laboral.

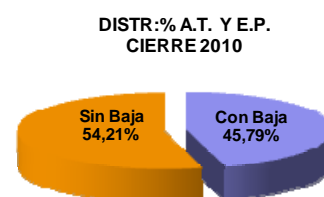

SINIESTRALIDAD LABORAL, CON BAJA, SEGÚN GRAVEDAD DE LA LESIÓN

De los A.T. y E.P. de Fraternidad-Muprespa clasificados por **grado**, los de carácter **leve y grave**, han **descendido** un **9,25%** y **1,55%** respectivamente, mientras que en los **mortales** se han registrado los mismos accidentes que en el ejercicio anterior (**98**).

COMPARATIVO ACCIDENTES SEGÚN GRAVEDAD (CIERRE 2010)			
A.T. Y E.P.	2009	2010	Variación %
Leves	68.951	62.574	-9,25%
Graves	452	445	-1,55%
Mortales	98	98	0,00%
Total	69.501	63.117	-9,19%

SINIESTRALIDAD LABORAL, CON BAJA, POR ORIGEN DEL ACCIDENTE

La distribución de la siniestralidad por origen, del total de los accidentes con baja, el 79,45% (50.146) se produjeron en el centro de trabajo, el 8,59% circulando en el trabajo (5.420), el 11,18% (7.059) fueron accidentes "In Itínere" (ir o volver del trabajo), y el 0,78% (492) fueron enfermedades profesionales.

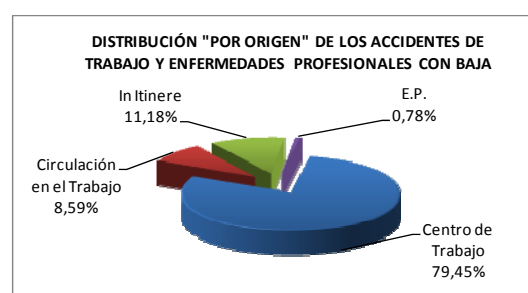

En la tabla adjunta, se pueden comprobar las variaciones porcentuales de estos cuatro grupos, con respecto al mismo periodo del año anterior.

COMPARATIVO ACCIDENTES SEGÚN POR ORIGEN (CIERRE 2010)			
ORIGEN	Año 2009	Año 2010	% Variación
Centro de Trabajo	55.800	50.146	-10,13%
Circulación en el Trabajo	5.705	5.420	-5,00%
In Itinere	7.481	7.059	-5,64%
Enf. Profesionales	515	492	-4,47%
TOTAL	69.501	63.117	-9,19%

INFORME DE SINIESTRALIDAD LABORAL DE FRATERNIDAD-MUPRESPA. COMPARATIVO CIERRE 2010/2009

EVOLUCIÓN DE LA SINIESTRALIDAD LABORAL, CON BAJA

Los accidentes y enfermedades profesionales con baja, han ido descendiendo paulatinamente, pasando de 91.855 en el año 2006 a 63.117 al cierre del ejercicio 2010, lo que representa una variación en los últimos 5 años, de un -31,29%, o lo que es lo mismo 28.738 accidentes menos.



ACCIDENTES MORTALES

Es importante destacar que de los 98 accidentes mortales que se han registrado al cierre del ejercicio 2010, el 25,51% corresponden a accidentes de tráfico, el 27,55% a patologías no traumáticas (infartos derrames, etc.) y el 12,24% a In Itínere, representando estos tres grupos el 65,30% del total. Por tanto, solamente el 34,70% corresponden a accidentes traumáticos en el centro de trabajo.

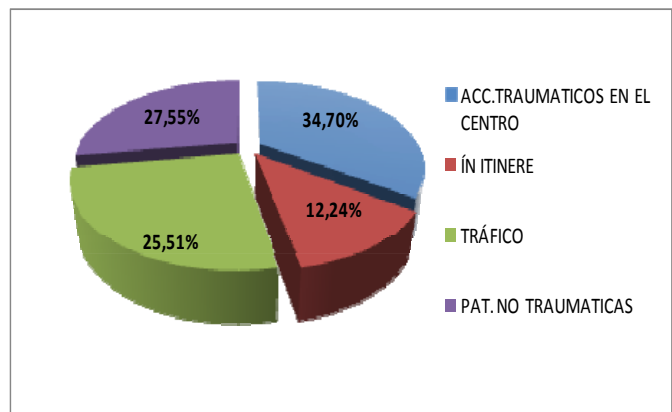

ACCIDENTES MORTALES POR SECTORES DE ACTIVIDAD

Servicios y **Construcción**, son los sectores que han registrado mayor número de accidentes mortales en el **centro de trabajo**, con 23 y 16 muertes respectivamente.

No obstante, y como se puede comprobar en el margen derecho del siguiente cuadro, al tener en cuenta la población protegida por sectores, el que registra mayor índice de incidencia es Construcción, con 50,42 accidentes mortales por cada 100.000 trabajadores protegidos.

Accidentes Mortales en Accidentes de Trabajo y en Enfermedades Profesionales. Cierre 2010							I.Incidencia A.T. Y E.P. x 100.000 Trab. Cierre 2010
Sectores de Actividad	Centro Trabajo	Desplaz.	In Itínere	Total A.T.	Enf. Prof.	Total A.T. y E.P.	
Agricultura	9	0	2	11	0	22	27,59
Industria	13	1	3	17	0	34	21,73
Construcción	16	2	7	25	0	50	50,42
Servicios	23	14	8	45	0	90	9,44
TOTAL	61	17	20	98	0	196	15,21

INFORME DE SINIESTRALIDAD LABORAL DE FRATERNIDAD-MUPRESA. COMPARATIVO CIERRE 2010/2009

En la siguiente tabla se reflejan por comunidades autónomas y grado de la lesión, los valores y las variaciones absolutas de los accidentes de trabajo y enfermedades profesionales, dónde se puede apreciar como las CC.AA. que más han reducido su siniestralidad laboral, comparativamente con el mismo periodo del año anterior son: Extremadura (-23,36%) y País Vasco (-14,63%).

En los accidentes considerados **graves y mortales**, la comunidad que más accidentes registró en valores absolutos fue, Andalucía con 133 y un descenso de 26 accidentes graves respecto del ejercicio 2009, registrándose en los mortales para la misma CC.AA. un incremento de 5 fallecidos, situándose en el cierre de 2010 con 19 accidentes mortales.

COMUNIDADES AUTÓNOMAS	A.T. Y E.P. POR GRAVEDAD Y CC.AA. CIERRE 2010								
	LEVES		GRAVES		MORTALES		TOTAL		
	2010	Var. Abs.	2010	Var. Abs.	2010	Var. Abs.	2010	Var. Abs.	Var. %
ANDALUCIA	14.098	-1.343	133	-26	19	5	14.250	-1.364	-8,74%
ARAGON	820	32	7	0	0	-2	827	30	3,76%
ASTURIAS	1.017	-94	2	1	1	-1	1.020	-94	-8,44%
BALEARES	1.029	-144	5	3	0	-1	1.034	-142	-12,07%
CANARIAS	1.604	-198	4	1	3	1	1.611	-196	-10,85%
CANTABRIA	586	-88	3	3	1	0	590	-85	-12,59%
CASTILLA-LA MANCHA	4.670	-457	30	1	15	4	4.715	-452	-8,75%
CASTILLA-LEON	3.562	-456	29	-4	12	2	3.603	-458	-11,28%
CATALUÑA	4.625	-688	27	-3	5	-8	4.657	-699	-13,05%
COMUNIDAD VALENCIANA	3.740	-322	24	2	3	-2	3.767	-322	-7,87%
EXTREMADURA	1.521	-459	10	-3	1	-5	1.532	-467	-23,36%
GALICIA	5.678	-140	56	19	12	4	5.746	-117	-2,00%
MADRID	13.076	-1.148	72	2	17	4	13.165	-1.142	-7,98%
MURCIA	1.472	-203	14	-1	4	-2	1.490	-206	-12,15%
NAVARRA	922	-5	10	3	0	-2	932	-4	-0,43%
PAIS VASCO	3.760	-646	16	-5	4	3	3.780	-648	-14,63%
RIOJA (LA)	394	-18	3	0	1	0	398	-18	-4,33%
TOTAL	62.574	-6.377	445	-7	98	0	63.117	-6.384	-9,19%

INFORME DE SINIESTRALIDAD LABORAL DE FRATERNIDAD-MUPRESPA. COMPARATIVO CIERRE 2010/2009

INDICE DE INCIDENCIA TOTAL

El **índice de incidencia** (total accidentes de trabajo y enfermedades profesionales con baja) correspondiente al cierre del ejercicio 2010 se situó en **48,98 accidentes por cada 1.000** trabajadores protegidos, frente al **52,31** del período anterior, lo que representa una variación de **-3,33 puntos**, debido al **descenso** de **-3,33 puntos** de los considerados **leves**, un **incremento de 0,05 puntos** en los **graves**, y **0,23 puntos** en los **mortales**.

En el periodo del análisis, se comprueba como el mayor índice de incidencia en el total de la siniestralidad laboral (A.T. Y E.P), se registra en el sector de la **Industria**, en la **actividad** de "**Fabricación de otro material de transporte**", con 163,10 accidentes por cada 1.000 trabajadores protegidos (media nacional: 49,98).

Por **Sectores de Actividad**, Construcción duplica el índice nacional con 100,05 accidentes por cada 1.000 trabajadores.

Por **CC.AA. Galicia** es la Comunidad con el mayor índice de incidencia en la siniestralidad laboral total de Fraternidad-Muprespa con un 71,11 accidentes por cada 1.000 trabajadores.

Por **CC.AA. y gravedad** de la lesión, también es **Galicia** la comunidad con el índice de incidencia más alto, tanto en el grado leve, como en el grave; en los accidentes **mortales**, las comunidades que presentan los índices más elevados son las **dos Castillas: Castilla-La Mancha** con **18,90** accidentes mortales por cada 100.000 trabajadores y **Castilla-León** con **15,29**, duplican la media nacional (**7,61**).

Por **provincias**, el mayor índice lo presenta Huelva, con 86 accidentes por cada 1.000 trabajadores protegidos, seguida de La Coruña (73,16) y Toledo (72,77), frente a las provincias con los índices más bajos: Teruel (24,08), Tarragona (33,92) y Zaragoza (37,23). Por tanto, entre Huelva y Teruel, hay una diferencia de 49 accidentes en el índice de incidencia.

Por **sexo**, los hombres presentan un índice más elevado (**58,04**) que el de las mujeres (**37,58**). Por sexo y Comunidad, los hombres tienen el mayor índice en Galicia (84,35), frente al más bajo de Aragón (40,82). En las mujeres, Galicia es la que presenta mayor índice (57,21) frente al menor de La Rioja (25,99).

Por **edades**, los menores de 20 años y los de 20 a 24 años, son los dos grupos con mayor índice de incidencia **total** en siniestralidad laboral, con 75,57 y 67,73 respectivamente, elevándose en los hombres para la primera horquilla al 97,14 y en la segunda al 44,24.

**INFORME DE SINIESTRALIDAD LABORAL DE FRATERNIDAD-MUPRESPA.
COMPARATIVO CIERRE 2010/2009**

ÍNDICE DE INCIDENCIA POR GRAVEDAD DE LA LESIÓN

El índice de incidencia en **jornada de trabajo** se sitúa en **43,12** accidentes por cada 1.000 trabajadores protegidos, frente al 46,28 del ejercicio anterior, lo que representa una variación de **-3,16 puntos**, debido al **descenso** de **-3,17 puntos** en los considerados **leves**, un **incremento** de **0,08 puntos** en los **graves** y **0,48 puntos** en los **mortales**.

	A.T.+ E.P. CIERRE 2010	VAR. %	ÍNDICE DE INCIDENCIA CIERRE 2010				
			A.T.+E.P	VAR. ABS A.T+E.P.	JORNADA DE TRAB.	IN ITÍNERE	E.P.
CON BAJA	63.117	-9,19	48,98	-3,33	43,12	5,48	0,38
LEVES	62.574	-9,25	48,56	-3,33	42,78	5,40	0,38
GRAVES	445	-1,55	3,45	0,05	2,86	0,53	0,06
MUERTE	98	0,00	7,61	0,23	6,05	1,54	0,00
SIN BAJA	74.730	-10,38	58,00	-4,76	55,88	1,63	0,49

ÍNDICE DE INCIDENCIA POR SECTORES DE ACTIVIDAD

Por sectores de actividad, el sector de la construcción es el que mantiene un mayor índice de incidencia con un 100,05, seguido de la industria (68,45), el primario (57,80) y los servicios (39,74).

ÍNDICE DE INCIDENCIA DE A.T. Y E.P. CON BAJA POR SECTORES			
SECTORES	MEDIA DE TRABAJADORES	A.T. Y E.P. (CIERRE 2010)	ÍNDICE INCIDENCIA
PRIMARIO	79.739	4.609	57,80
INDUSTRIA	156.490	10.711	68,45
CONSTRUCCIÓN	99.168	9.922	100,05
SERVICIOS	953.134	37.875	39,74
TOTAL	1.288.531	63.117	48,98

INDICES DE INCIDENCIA (JORNADA DE TRABAJO) POR SECTORES DE ACTIVIDAD

Sector Agrario: El índice de incidencia total se sitúa en 54,85 accidentes de trabajo por 1.000 trabajadores. Los graves presentan un índice de 6,02 por cada 10.000 trabajadores y los accidentes mortales muestran un índice de 11,29 por cada 100.000 trabajadores.

Industria: El Índice de incidencia total se sitúa en 62,71 accidentes, los graves 5,94 y los mortales un 8,95.

Construcción: El índice de incidencia total se sitúa en 94,88 accidentes de trabajo, los graves 10,49 y los mortales un índice de 18,15.

Servicios: El índice de incidencia total se sitúa en 33,54 accidentes de trabajo, los accidentes graves presentan un índice de 1,29 y los mortales un 3,88.

**INFORME DE SINIESTRALIDAD LABORAL DE FRATERNIDAD-MUPRESPA.
COMPARATIVO CIERRE 2010/2009**

INDICE DE INCIDENCIA POR SEXO

La distribución media de los **trabajadores protegidos** en Fraternidad-Muprespa al cierre 2010 por sexo, es de 718.227 hombres y 570.304 mujeres. Los **accidentes y enfermedades profesionales** con baja en ambos colectivos para el mismo periodo han sido 41.689 y 21.428 respectivamente. Por tanto, el índice de incidencia es más elevado en la población masculina (58,04 accidentes con baja por cada 1.000 hombres protegidos), que en la femenina (37,57 accidentes con baja por cada 1.000 mujeres protegidas).

ÍNDICE DE INCIDENCIA DE A.T. Y E.P. CON BAJA POR			
SEXO	ÍNDICE INCIDENCIA		
	A.T.	E.P.	A.T.+E.P.
HOMBRES	57,64	0,40	58,04
MUJERES	37,22	0,35	37,57
TOTAL	48,60	0,38	48,98

INDICE DE INCIDENCIA POR EDAD Y SEXO

De los accidentes registrados por edades, el índice de incidencia más elevado se encuentra en los menores de 20 años, sobre todo en los hombres, con un índice de 97,14, frente a las mujeres, que en el mismo tramo de edad, se encuentra en una tasa de 44,24.

EDAD	ÍNDICE DE INCIDENCIA A.T. Y E.P. POR SEXO Y EDAD CIERRE 2010					
	A.T. Y E.P. CON BAJA			I.I DE A.T. Y E.P. CON BAJA		
	HOMBRES	MUJERES	TOTAL	HOMBRES	MUJERES	TOTAL
Menores de 20	571	179	750	97,14	44,24	75,57
De 20 a 24	3.666	1.677	5.343	93,15	42,42	67,73
De 25 a 29	5.552	2.941	8.493	73,45	37,91	55,45
De 30 a 34	7.024	3.234	10.258	67,40	33,55	51,13
De 35 a 39	6.527	3.112	9.639	60,26	33,37	47,82
De 40 a 44	5.861	3.082	8.943	55,57	37,87	47,86
De 45 a 49	4.842	2.848	7.690	48,78	40,21	45,21
De 50 a 54	3.846	2.363	6.209	45,57	43,60	44,80
De 55 a 64	3.698	1.925	5.623	39,84	37,61	39,04
Igual y más de 65	102	67	169	34,92	34,81	34,87
TOTAL	41.689	21.428	63.117	58,04	37,58	48,98

INFORME DE SINIESTRALIDAD LABORAL DE FRATERNIDAD-MUPRESPA.

COMPARATIVO CIERRE 2010/2009

INDICE DE INCIDENCIA POR SEXO Y CC.AA.

Las Comunidades con mayor índice de siniestralidad laboral en Fraternidad-Muprespa, se encuentran en: Galicia con 71,11 accidentes por cada 1.000 trabajadores, seguida de Castilla La Mancha (59,42) y País Vasco (58,02); las de menor índice: Aragón (37,18), Cantabria (39,21), y Madrid (40,38).

Por sexo y comunidad, los hombres tienen el mayor índice de incidencia en Galicia con 84,35 accidentes por cada 1.000 trabajadores protegidos, frente al más bajo: Aragón (40,82). La comunidad con mayor índice en las mujeres, es Galicia con 57,21 accidentes, frente a la de menor índice: La Rioja (25,99).

COMUNIDADES AUTÓNOMAS	I.I. A.T. Y .E.P. POR GRAVEDAD Y CC.AA. CIERRE 2010					
	A.T. Y E.P. CON BAJA			I.I DE A.T. Y E.P. CON BAJA		
	HOMBRES	MUJERES	TOTAL	HOMBRES	MUJERES	TOTAL
ANDALUCIA	9.868	4.382	14.250	63,07	39,43	53,25
ARAGON	503	324	827	40,82	32,65	37,18
ASTURIAS	737	283	1.020	61,27	33,51	49,82
BALEARES	576	458	1.034	57,94	48,75	53,47
CANARIAS	1.016	595	1.611	55,76	34,85	45,65
CANTABRIA	407	183	590	50,02	26,48	39,21
CASTILLA-LA MANCHA	3.727	988	4.715	72,91	35,00	59,42
CASTILLA-LEON	2.566	1.037	3.603	56,53	31,33	45,91
CATALUÑA	2.515	2.142	4.657	46,02	44,94	45,52
COMUNIDAD VALENCIANA	2.346	1.421	3.767	51,70	35,63	44,18
EXTREMADURA	1.124	408	1.532	65,41	34,26	52,66
GALICIA	3.491	2.255	5.746	84,35	57,21	71,11
MADRID	8.034	5.131	13.165	46,59	33,42	40,38
MURCIA	1.026	464	1.490	48,75	34,49	43,19
NAVARRA	676	256	932	63,34	34,29	51,39
PAIS VASCO	2.794	986	3.780	75,80	34,85	58,02
RIOJA (LA)	283	115	398	56,54	25,99	42,21
TOTAL	41.689	21.428	63.117	58,04	37,58	48,98

INDICE DE INCIDENCIA POR GRAVEDAD DE LA LESIÓN Y CC.AA.

Leves: El índice más alto, se registro en Galicia (70,27), frente a Aragón (36,86) que es la comunidad más baja.

Graves: El índice de incidencia de carácter grave tiene su mayor índice en la comunidad Galicia con 6,93 accidentes por cada 10.000 trabajadores, seguida de Navarra con 5,51; las comunidades con menor índice se encuentran en Asturias y Canarias con 0,98 y 1,13 accidentes, respectivamente.

Mortales: En cuanto al índice de los accidentes mortales, Castilla-La Mancha (18,90) y Castilla León (15,29) representan los mayores ratios. Las comunidades de Aragón, Baleares y Navarra no registraron ningún accidente mortal en el período de analisis.

INFORME DE SINIESTRALIDAD LABORAL DE FRATERNIDAD-MUPRESPA.

COMPARATIVO CIERRE 2010/2009

INDICES DE INCIDENCIA (A.T+E.P.) POR CNAE09

En las siguientes tablas (2 primeras) se reflejan los índices de incidencia en la siniestralidad laboral **con baja**, por **rama de actividad**.

En las dos tablas siguientes, se reflejan los índices de incidencia **por orden de mayor a menor**, dónde se puede observar cómo el índice más elevado se concentra en el **Sector de la Industria** y en la actividad de **"Fabricación de otro material de transporte"** con **163,10** accidentes por cada 1.000 trabajadores.

El **sector primario**, registró su mayor índice en **"Silvicultura y explotación forestal"** con **139,33** accidentes, seguido de **"Pesca y acuicultura"** con **114,52**.

En **Construcción**, **"Ingeniería Civil"** es el índice más elevado (**106,90**), frente a la índice más bajo **"Construcción de Edificios"** con 97,27 accidentes por cada 1.000 Trab.

Servicios, es el Sector con el índice de incidencia más bajos (39,74), aunque **"actividades Postales y de Correos"** registra un alto índice, con 113,23 accidentes por 1.000.

INDICES DE INCIDENCIA, POR RAMA Y GRAVEDAD DE LA LESIÓN

En los accidentes considerados **GRAVES**, la rama de actividad que mayor índice ha registrado es **"extracción de crudo de petróleo y gas natural"** con **384,62 accidentes graves** por cada 1.000 trabajadores, frente a la media nacional (**3,45**).

En las **MUERTES**, el mayor índice lo registra la actividad de **"Otras industrias extractivas"** con **168,07 accidentes mortales** por cada 100.000 trabajadores protegidos, seguida de **"Industria química"** con un índice de incidencia del 45,96, y donde el índice de **incidencia medio nacional** se situó en **7,61** accidentes mortales por cada 100.000 trabajadores.

INFORME DE SINIESTRALIDAD LABORAL DE FRATERNIDAD-MUPRESPA.
COMPARATIVO CIERRE 2010/2009

ÍNDICE DE INCIDENCIA (A.T.+E.P) POR CNAE-09	LEVES	GRAVES	MORTALES	TOTAL
PRIMARIO	57,01	6,52	1,38	57,80
1 Agricultura, Ganadería, Caza y Servicios Relacionados Con las Mismas	50,71	5,97	12,22	51,43
2 Silvicultura y Explotación Forestal	137,72	12,05	40,15	139,33
3 Pesca y Acuicultura	112,71	18,03	0,00	114,52
INDUSTRIA	67,67	6,71	10,86	68,45
5 Extracción de Antracita, Hulla y Lignito	17,18	0,00	0,00	17,18
6 Extracción de crudo de petróleo y gas natural	0,00	384,62	0,00	38,46
7 Extracción de minerales metálicos	67,42	0,00	0,00	67,42
8 Otras Industrias Extractivas	68,91	11,20	168,07	71,71
9 Actividades de Apoyo A las Industrias Extractivas	0,00	0,00	0,00	0,00
10 Industria de la Alimentación	74,31	7,68	4,52	75,13
11 Fabricación de Bebidas	49,56	12,45	24,91	51,06
12 Industria del Tabaco	0,00	0,00	0,00	0,00
13 Industria Textil	48,81	5,31	0,00	49,34
14 Confección de Prendas de Vestir	37,07	0,00	0,00	37,07
15 Industria del Cuero y del Calzado	34,68	4,18	0,00	35,10
16 Industria de la Madera y del Corcho, Excepto Muebles; Cestería y Espartería	94,39	32,71	0,00	97,66
17 Industria del Papel	62,11	9,41	0,00	63,05
18 Artes Gráficas y Reproducción de Soportes Grabados	54,58	4,28	0,00	55,01
19 Coquerías y Refino de Petróleo	2,39	0,00	0,00	2,39
20 Industria Química	40,29	1,53	45,96	40,91
21 Fabricación de Productos Farmacéuticos	30,01	0,00	0,00	30,01
22 Fabricación de Productos de Caucho y Plásticos	101,95	2,43	0,00	102,19
23 Fabricación de Otros Productos Minerales no Metálicos	77,58	10,51	42,05	79,05
24 Metalurgia; Fabricación de Productos de Hierro, Acero y Ferroaleaciones	117,02	15,03	0,00	118,52
25 Fabricación de Productos Metálicos, Excepto Maquinaria y Equipo	128,61	8,53	11,38	129,58
26 Fabricación de Productos Informáticos, Electrónicos y Ópticos	18,54	0,00	0,00	18,54
27 Fabricación de Material y Equipo Eléctrico	61,18	0,00	0,00	61,18
28 Fabricación de Maquinaria y Equipo N.c.o.p.	61,26	6,23	0,00	61,88
29 Fabricación de Vehículos de Motor, Remolques y Semirremolques	63,34	4,37	0,00	63,77
30 Fabricación de Otro Material de Transporte	162,70	4,04	0,00	163,10
31 Fabricación de Muebles	72,48	11,33	0,00	73,61
32 Otras Industrias Manufactureras	33,93	0,00	0,00	33,93
33 Reparación E Instalación de Maquinaria y Equipo	61,58	8,21	20,53	62,60
35 Suministro de Energía Eléctrica, Gas, Vapor y Aire Acondicionado	3,97	0,00	0,00	3,97
36 Captación, Depuración y Distribución de Agua	41,54	4,94	16,48	42,20
37 Recogida y Tratamiento de Aguas Residuales	58,09	0,00	0,00	58,09
38 Recogida, tratamiento y eliminación de Aguas Residuales	107,05	6,84	34,20	108,07
39 Actividades de Descontaminación y Otros Servicios de Gestión de Residuos	28,85	0,00	0,00	28,85
CONSTRUCCIÓN	98,68	11,19	25,21	100,05
41 Construcción de Edificios	95,65	13,50	27,00	97,27
42 Ingeniería Civil	105,66	10,36	20,72	106,90
43 Actividades de Construcción Especializada	100,35	9,51	24,25	101,55
SERVICIOS	39,50	1,86	4,72	39,74
45 Venta y Reparación de Vehículos de Motor y Motocicletas	70,47	2,94	14,71	70,91
46 Comercio al Por Mayor E Intermediarios del Comercio, Excepto de Vehículos de Motor y Motocicletas	51,15	2,58	9,12	51,50

INFORME DE SINIESTRALIDAD LABORAL DE FRATERNIDAD-MUPRESPA.
COMPARATIVO CIERRE 2010/2009

ÍNDICE DE INCIDENCIA (A.T.+E.P) POR CNAE-09	LEVES	GRAVES	MORTALES	TOTAL
47 Comercio al Por Menor, Excepto de Vehículos de Motor y Motocicletas	44,22	1,20	1,34	44,35
49 Transporte Terrestre y Por Tubería	37,06	4,97	16,57	37,72
50 Transporte Marítimo y Por Vías Navegables Interiores	46,67	12,45	0,00	47,92
51 Transporte Marítimo y Por Vías Navegables Interiores	67,68	1,85	13,87	68,00
52 Almacenamiento y Actividades Anexas al Transporte	35,82	1,49	7,43	36,04
53 Actividades Postales y de Correos	112,96	2,76	0,00	113,23
55 Servicios de Alojamiento	54,41	1,49	9,93	54,66
56 Servicios de Comidas y Bebidas	44,92	2,37	4,73	45,21
58 Edición	18,03	0,00	0,00	18,03
59 Actividades Cinematográficas, de Vídeo y de Programas de Televisión, Grabación de Sonido y Edición Musical	25,19	3,45	0,00	25,53
60 Actividades de Programación y Emisión de Radio y Televisión	5,74	0,00	0,00	5,74
61 Telecomunicaciones	2,22	0,00	0,00	2,22
62 Programación, Consultoría y Otras Actividades Relacionadas Con la Informática	9,94	1,33	0,00	10,08
63 Servicios de Información	17,96	0,00	0,00	17,96
64 Servicios Financieros, Excepto Seguros y Fondos de Pensiones	6,99	0,90	4,51	7,12
65 Seguros, Reaseguros y Fondos de Pensiones, Excepto Seguridad Social	12,98	4,58	0,00	13,43
66 Actividades Auxiliares A los Servicios Financieros y A los Seguros	8,68	2,55	0,00	8,93
68 Actividades Inmobiliarias	16,43	2,03	0,00	16,63
69 Actividades Jurídicas y de Contabilidad	9,50	0,00	0,00	9,50
70 Actividades de las Sedes Centrales; Actividades de Consultoría de Gestión Empresarial	15,02	2,92	29,17	15,61
71 Servicios Técnicos de Arquitectura E Ingeniería; Ensayos y Análisis Técnicos	19,27	1,95	4,88	19,51
72 Investigación y Desarrollo	20,11	0,00	0,00	20,11
73 Publicidad y Estudios de Mercado	14,42	0,00	0,00	14,42
74 Otras Actividades Profesionales, Científicas y Técnicas	26,24	0,00	0,00	26,24
75 Actividades Veterinarias	45,45	0,00	0,00	45,45
77 Actividades de Alquiler	33,59	2,13	10,66	33,91
78 Actividades Relacionadas Con el Empleo	58,78	3,76	37,56	59,53
79 Actividades de Agencias de Viajes, Operadores Turísticos, Servicios de Reservas y Actividades Relacionadas Con los Mismos	11,41	0,00	0,00	11,41
80 Actividades de Seguridad E Investigación	37,17	1,31	26,18	37,57
81 Servicios A Edificios y Actividades de Jardinería	65,65	2,44	3,05	65,92
82 Actividades Administrativas de Oficina y Otras Actividades Auxiliares A las Empresas	29,94	0,92	0,00	30,04
84 Administración Pública y Defensa; Seguridad Social Obligatoria	38,84	3,67	3,34	39,24
85 Educación	13,37	0,52	2,58	13,44
86 Actividades Sanitarias	29,14	0,55	0,00	29,20
87 Asistencia en Establecimientos Residenciales	69,51	0,48	4,75	69,61
88 Actividades de Servicios Sociales Sin Alojamiento	46,71	1,06	0,00	46,82
90 Actividades de Creación, Artísticas y Espectáculos	26,46	0,00	0,00	26,46
91 Actividades de Bibliotecas, Archivos, Museos y Otras Actividades Culturales	22,19	0,00	0,00	22,19
92 Actividades de Juegos de Azar y Apuestas	19,55	0,00	0,00	19,55
93 Actividades Deportivas, Recreativas y de Entretenimiento	66,30	11,80	0,00	67,48
94 Actividades Asociativas	22,26	1,50	7,52	22,49
95 Reparación de Ordenadores, Efectos Personales y Artículos de Uso Doméstico	50,63	0,00	0,00	50,63
96 Otros Servicios Personales	24,06	0,86	0,00	24,15
97 Actividades de los Hogares Como Empleadores de Personal Doméstico	22,84	0,00	0,00	22,84
98 Actividades de los Hogares Como Productores de Bienes y Servicios Para Uso Propio	-	-	-	-
99 Actividades de organizaciones y organismos extraterritoriales	17,37	0,00	0,00	17,37
AGREGADO CNAE09	48,56	3,45	7,61	48,98

**INFORME DE SINIESTRALIDAD LABORAL DE FRATERNIDAD-MUPRESPA.
COMPARATIVO CIERRE 2010/2009**

**INDICES DE INCIDENCIA, POR RAMA Y GRAVEDAD DE LA LESIÓN
(ORDENADOS DE MENOR A MAYOR)**

ÍNDICE DE INCIDENCIA (A.T.+E.P) POR CNAE-09	LEVES	GRAVES	MORTALES	TOTAL
PRIMARIO	57,01	6,52	1,38	57,80
1 Agricultura, Ganadería, Caza y Servicios Relacionados Con las Mismas	50,71	5,97	12,22	51,43
2 Silvicultura y Explotación Forestal	137,72	12,05	40,15	139,33
3 Pesca y Acuicultura	112,71	18,03	0,00	114,52
INDUSTRIA	67,67	6,71	10,86	68,45
9 Actividades de Apoyo A las Industrias Extractivas	0,00	0,00	0,00	0,00
12 Industria del Tabaco	0,00	0,00	0,00	0,00
19 Coquerías y Refino de Petróleo	2,39	0,00	0,00	2,39
35 Suministro de Energía Eléctrica, Gas, Vapor y Aire Acondicionado	3,97	0,00	0,00	3,97
5 Extracción de Antracita, Hulla y Lignito	17,18	0,00	0,00	17,18
26 Fabricación de Productos Informáticos, Electrónicos y Ópticos	18,54	0,00	0,00	18,54
39 Actividades de Descontaminación y Otros Servicios de Gestión de Residuos	28,85	0,00	0,00	28,85
21 Fabricación de Productos Farmacéuticos	30,01	0,00	0,00	30,01
32 Otras Industrias Manufactureras	33,93	0,00	0,00	33,93
15 Industria del Cuero y del Calzado	34,68	4,18	0,00	35,10
14 Confección de Prendas de Vestir	37,07	0,00	0,00	37,07
6 Extracción de crudo de petróleo y gas natural	0,00	384,62	0,00	38,46
20 Industria Química	40,29	1,53	45,96	40,91
36 Captación, Depuración y Distribución de Agua	41,54	4,94	16,48	42,20
13 Industria Textil	48,81	5,31	0,00	49,34
11 Fabricación de Bebidas	49,56	12,45	24,91	51,06
18 Artes Gráficas y Reproducción de Soportes Grabados	54,58	4,28	0,00	55,01
37 Recogida y Tratamiento de Aguas Residuales	58,09	0,00	0,00	58,09
27 Fabricación de Material y Equipo Eléctrico	61,18	0,00	0,00	61,18
28 Fabricación de Maquinaria y Equipo N.c.o.p.	61,26	6,23	0,00	61,88
33 Reparación E Instalación de Maquinaria y Equipo	61,58	8,21	20,53	62,60
17 Industria del Papel	62,11	9,41	0,00	63,05
29 Fabricación de Vehículos de Motor, Remolques y Semirremolques	63,34	4,37	0,00	63,77
7 Extracción de minerales metálicos	67,42	0,00	0,00	67,42
8 Otras Industrias Extractivas	68,91	11,20	168,07	71,71
31 Fabricación de Muebles	72,48	11,33	0,00	73,61
10 Industria de la Alimentación	74,31	7,68	4,52	75,13
23 Fabricación de Otros Productos Minerales no Metálicos	77,58	10,51	42,05	79,05
16 Industria de la Madera y del Corcho, Excepto Muebles; Cestería y Espartería	94,39	32,71	0,00	97,66
22 Fabricación de Productos de Caucho y Plásticos	101,95	2,43	0,00	102,19
38 Recogida, tratamiento y eliminación de Aguas Residuales	107,05	6,84	34,20	108,07
24 Metalurgia; Fabricación de Productos de Hierro, Acero y Ferroaleaciones	117,02	15,03	0,00	118,52
25 Fabricación de Productos Metálicos, Excepto Maquinaria y Equipo	128,61	8,53	11,38	129,58
30 Fabricación de Otro Material de Transporte	162,70	4,04	0,00	163,10
CONSTRUCCIÓN	98,68	11,19	25,21	100,05
41 Construcción de Edificios	95,65	13,50	27,00	97,27
43 Actividades de Construcción Especializada	100,35	9,51	24,25	101,55
42 Ingeniería Civil	105,66	10,36	20,72	106,90
SERVICIOS	39,50	1,86	4,72	39,74
61 Telecomunicaciones	2,22	0,00	0,00	2,22
60 Actividades de Programación y Emisión de Radio y Televisión	5,74	0,00	0,00	5,74

INFORME DE SINIESTRALIDAD LABORAL DE FRATERNIDAD-MUPRESPA.

COMPARATIVO CIERRE 2010/2009

ÍNDICE DE INCIDENCIA (A.T.+E.P) POR CNAE-09	LEVES	GRAVES	MORTALES	TOTAL
64 Servicios Financieros, Excepto Seguros y Fondos de Pensiones	6,99	0,90	4,51	7,12
66 Actividades Auxiliares A los Servicios Financieros y A los Seguros	8,68	2,55	0,00	8,93
69 Actividades Jurídicas y de Contabilidad	9,50	0,00	0,00	9,50
62 Programación, Consultoría y Otras Actividades Relacionadas Con la Informática	9,94	1,33	0,00	10,08
79 Actividades de Agencias de Viajes, Operadores Turísticos, Servicios de Reservas y Actividades Relacionadas Con los Mismos	11,41	0,00	0,00	11,41
65 Seguros, Reaseguros y Fondos de Pensiones, Excepto Seguridad Social	12,98	4,58	0,00	13,43
85 Educación	13,37	0,52	2,58	13,44
73 Publicidad y Estudios de Mercado	14,42	0,00	0,00	14,42
70 Actividades de las Sedes Centrales; Actividades de Consultoría de Gestión Empresarial	15,02	2,92	29,17	15,61
68 Actividades Inmobiliarias	16,43	2,03	0,00	16,63
99 Actividades de organizaciones y organismos extraterritoriales	17,37	0,00	0,00	17,37
63 Servicios de Información	17,96	0,00	0,00	17,96
58 Edición	18,03	0,00	0,00	18,03
71 Servicios Técnicos de Arquitectura E Ingeniería; Ensayos y Análisis Técnicos	19,27	1,95	4,88	19,51
92 Actividades de Juegos de Azar y Apuestas	19,55	0,00	0,00	19,55
72 Investigación y Desarrollo	20,11	0,00	0,00	20,11
91 Actividades de Bibliotecas, Archivos, Museos y Otras Actividades Culturales	22,19	0,00	0,00	22,19
94 Actividades Asociativas	22,26	1,50	7,52	22,49
97 Actividades de los Hogares Como Empleadores de Personal Doméstico	22,84	0,00	0,00	22,84
96 Otros Servicios Personales	24,06	0,86	0,00	24,15
59 Actividades Cinematográficas, de Vídeo y de Programas de Televisión, Grabación de Sonido y Edición Musical	25,19	3,45	0,00	25,53
74 Otras Actividades Profesionales, Científicas y Técnicas	26,24	0,00	0,00	26,24
90 Actividades de Creación, Artísticas y Espectáculos	26,46	0,00	0,00	26,46
86 Actividades Sanitarias	29,14	0,55	0,00	29,20
82 Actividades Administrativas de Oficina y Otras Actividades Auxiliares A las Empresas	29,94	0,92	0,00	30,04
77 Actividades de Alquiler	33,59	2,13	10,66	33,91
52 Almacenamiento y Actividades Anexas al Transporte	35,82	1,49	7,43	36,04
80 Actividades de Seguridad E Investigación	37,17	1,31	26,18	37,57
49 Transporte Terrestre y Por Tubería	37,06	4,97	16,57	37,72
84 Administración Pública y Defensa; Seguridad Social Obligatoria	38,84	3,67	3,34	39,24
47 Comercio al Por Menor, Excepto de Vehículos de Motor y Motocicletas	44,22	1,20	1,34	44,35
56 Servicios de Comidas y Bebidas	44,92	2,37	4,73	45,21
75 Actividades Veterinarias	45,45	0,00	0,00	45,45
88 Actividades de Servicios Sociales Sin Alojamiento	46,71	1,06	0,00	46,82
50 Transporte Marítimo y Por Vías Navegables Interiores	46,67	12,45	0,00	47,92
95 Reparación de Ordenadores, Efectos Personales y Artículos de Uso Doméstico	50,63	0,00	0,00	50,63
46 Comercio al Por Mayor E Intermediarios del Comercio, Excepto de Vehículos de Motor y Motocicletas	51,15	2,58	9,12	51,50
55 Servicios de Alojamiento	54,41	1,49	9,93	54,66
78 Actividades Relacionadas Con el Empleo	58,78	3,76	37,56	59,53
81 Servicios A Edificios y Actividades de Jardinería	65,65	2,44	3,05	65,92
93 Actividades Deportivas, Recreativas y de Entretenimiento	66,30	11,80	0,00	67,48
51 Transporte Marítimo y Por Vías Navegables Interiores	67,68	1,85	13,87	68,00
87 Asistencia en Establecimientos Residenciales	69,51	0,48	4,75	69,61
45 Venta y Reparación de Vehículos de Motor y Motocicletas	70,47	2,94	14,71	70,91
53 Actividades Postales y de Correos	112,96	2,76	0,00	113,23
98 Actividades de los Hogares Como Productores de Bienes y Servicios Para Uso Propio	-	-	-	-
AGREGADO CNAE09	48,56	3,45	7,61	48,98

**INFORME DE SINIESTRALIDAD LABORAL DE FRATERNIDAD-MUPRESPA.
COMPARATIVO CIERRE 2010/2009**

A.T. Y E.P. CON BAJA POR GRADO (PROVINCIAS ORDENADAS DE MENOR A MAYOR VARIACIÓN PORCENTUAL)

PROVINCIAS	A.T. Y E.P. POR GRADO Y PROV. CIERRE 2010				
	LEVES	GRAVES	MORTALES	TOTAL	VAR. %
LLEIDA	205	1	0	206	-26,43%
SEGOVIA	143	1	1	145	-26,02%
CACERES	828	3	0	831	-25,27%
LEON	561	3	5	569	-24,03%
ZAMORA	188	2	0	190	-21,49%
BADAJOS	693	7	1	701	-20,97%
GUIPUZCOA	1.451	6	0	1.457	-19,19%
GUADALAJARA	466	2	1	469	-18,01%
SALAMANCA	487	6	1	494	-17,94%
ALBACETE	702	5	4	711	-17,52%
LAS PALMAS	788	1	1	790	-16,05%
GRANADA	887	13	1	901	-14,27%
GIRONA	508	6	0	514	-13,32%
VIZCAYA	1.972	9	4	1.985	-13,09%
TARRAGONA	360	3	2	365	-12,89%
VALLADOLID	494	2	1	497	-12,81%
CANTABRIA	586	3	1	590	-12,59%
MURCIA	1.472	14	4	1.490	-12,15%
BARCELONA	3.552	17	3	3.572	-12,11%
ILLES BALEARS	1.029	5	0	1.034	-12,07%
SEVILLA	2.535	37	6	2.578	-11,89%
CUENCA	228	0	1	229	-10,89%
MALAGA	1.723	9	2	1.734	-10,29%
CADIZ	2.186	16	2	2.204	-10,26%
CIUDAD REAL	1.667	16	6	1.689	-10,26%
LUGO	373	4	3	380	-10,17%
ALMERIA	2.108	8	3	2.119	-10,10%
ALICANTE	1.535	16	1	1.552	-8,92%
JAEN	1.763	22	5	1.790	-8,49%
ASTURIAS	1.017	2	1	1.020	-8,44%
CORDOBA	1.275	19	0	1.294	-8,29%
MADRID	13.076	72	17	13.165	-7,98%
AVILA	184	1	0	185	-7,96%
VALENCIA	1.805	8	2	1.815	-7,49%
PONTEVEDRA	1.467	29	5	1.501	-7,00%
CASTELLON	400	0	0	400	-5,44%
OURENSE	826	11	2	839	-5,30%
S.C.DE TENERIFE	816	3	2	821	-5,20%
TERUEL	41	0	0	41	-4,65%
LA RIOJA	394	3	1	398	-4,33%
PALENCIA	175	0	0	175	-3,85%
ALAVA	337	1	0	338	-0,88%
NAVARRA	922	10	0	932	-0,43%
TOLEDO	1.607	7	3	1.617	1,44%
HUESCA	183	7	0	190	1,60%
BURGOS	1.228	14	4	1.246	1,71%
CORUÑA	3.012	12	2	3.026	2,93%
ZARAGOZA	596	0	0	596	5,11%
HUELVA	1.621	9	0	1.630	6,96%
SORIA	102	0	0	102	8,51%
TOTAL	62.574	445	98	63.117	-9,19%

INFORME DE SINIESTRALIDAD LABORAL DE FRATERNIDAD-MUPRESA.
COMPARATIVO CIERRE 2010/2009

	RÉGIMEN GENERAL		RÉGIMEN AUTÓNOMOS		TOTAL REGIMENES	
	A.T. CON BAJA EN JORNADA DE TRABAJO	VAR. %	A.T. CON BAJA EN JORNADA DE TRABAJO	VAR. %	A.T. CON BAJA EN JORNADA DE TRABAJO	VAR. %
ANDALUCÍA.....	10.222	-12,66%	159	-17,19%	12.666	-9,51%
ALMERÍA.....	1.552	-15,05%	10	-44,44%	1.890	-11,27%
CÁDIZ.....	1.846	-11,63%	35	-5,41%	1.944	-11,27%
CORDOBA.....	933	-13,05%	20	25,00%	1.181	-9,15%
GRANADA.....	713	-16,80%	8	0,00%	790	-15,33%
HUELVA.....	752	-4,33%	19	11,76%	1.514	6,69%
JAEN.....	1.210	-11,68%	34	-26,09%	1.661	-9,09%
MÁLAGA.....	1.411	-10,87%	20	-13,04%	1.487	-9,33%
SEVILLA.....	1.805	-14,82%	13	-51,85%	2.199	-14,00%
ARAGÓN.....	674	2,43%	8	300,00%	710	3,95%
HUESCA.....	172	5,52%	1	-	176	5,39%
TERUEL.....	31	-6,06%	1	-	35	0,00%
ZARAGOZA.....	471	1,95%	6	200,00%	499	3,74%
ASTURIAS.....	904	-7,09%	5	0,00%	918	-7,65%
ASTURIAS.....	904	-7,09%	5	0,00%	918	-7,65%
BALEARES.....	875	-11,35%	5	66,67%	885	-11,14%
BALEARES.....	875	-11,35%	5	66,67%	885	-11,14%
CANARIAS.....	1.269	-11,94%	12	-7,69%	1.439	-10,12%
LAS PALMAS.....	655	-16,35%	9	-10,00%	705	-15,47%
S. C. DE TENERIFE.....	614	-6,69%	3	0,00%	734	-4,30%
CANTABRIA.....	486	-14,59%	3	0,00%	494	-15,27%
CANTABRIA.....	486	-14,59%	3	0,00%	494	-15,27%
CASTILLA-LA MANCHA.....	4.078	-10,28%	76	-10,59%	4.433	-9,01%
ALBACETE.....	577	-21,17%	15	-21,05%	654	-18,56%
CIUDAD REAL.....	1.439	-12,79%	20	42,86%	1.603	-10,04%
CUENCA.....	188	-11,74%	5	66,67%	218	-7,63%
GUADALAJARA.....	414	-21,14%	7	16,67%	429	-20,11%
TOLEDO.....	1.460	2,46%	29	-32,56%	1.529	0,99%
CASTILLA-LEÓN.....	3.174	-10,62%	28	-36,36%	3.310	-10,73%
ÁVILA.....	165	-6,78%	1	-66,67%	170	-9,09%
BURGOS.....	1.127	4,45%	6	-45,45%	1.171	2,45%
LEÓN.....	478	-23,89%	9	-25,00%	495	-24,08%
PALENCIA.....	152	-3,18%	1	-87,50%	160	-1,23%
SALAMANCA.....	439	-17,94%	2	-33,33%	457	-16,76%
SEGOVIA.....	125	-26,90%	4	0,00%	134	-26,78%
SORIA.....	90	7,14%	1	-	92	6,98%
VALLADOLID.....	426	-14,11%	4	100,00%	454	-12,02%
ZAMORA.....	172	-23,21%	0	-100,00%	177	-23,04%
CATALUÑA.....	3.857	-14,63%	16	14,29%	3.898	-14,65%
BARCELONA.....	2.933	-14,21%	8	-20,00%	2.947	-14,33%
GIRONA.....	441	-13,53%	1	-50,00%	448	-13,35%
LÉRIDA.....	167	-28,94%	5	150,00%	179	-27,24%
TARRAGONA.....	316	-10,73%	2	-	324	-10,99%
COMUNIDAD VALENCIANA.....	2.987	-9,68%	40	17,65%	3.332	-7,60%
ALICANTE.....	1.200	-9,37%	14	27,27%	1.380	-6,95%
CASTELLÓN.....	277	-13,98%	9	80,00%	365	-6,41%
VALENCIA.....	1.510	-9,09%	17	-5,56%	1.587	-8,42%
EXTREMADURA.....	1.180	-22,62%	15	25,00%	1.425	-23,14%
BADAJOZ.....	538	-24,65%	14	55,56%	645	-20,66%
CÁCERES.....	642	-20,84%	1	-66,67%	780	-25,07%
GALICIA.....	4.985	-2,83%	26	-13,33%	5.095	-2,97%
A CORUÑA.....	2.649	1,18%	10	-50,00%	2.716	1,23%
LUGO.....	334	-8,24%	3	0,00%	345	-8,49%
ORENSE.....	757	-6,20%	8	-	768	-5,88%
PONTEVEDRA.....	1.245	-7,16%	5	-28,57%	1.266	-7,93%
MADRID.....	11.006	-8,00%	74	13,85%	11.123	-7,86%
MADRID.....	11.006	-8,00%	74	13,85%	11.123	-7,86%
MURCIA.....	973	-12,18%	17	-10,53%	1.307	-12,69%
MURCIA.....	973	-12,18%	17	-10,53%	1.307	-12,69%
NAVARRA.....	787	0,77%	8	166,67%	809	0,87%
NAVARRA.....	787	0,77%	8	166,67%	809	0,87%
PAÍS VASCO.....	3.291	-16,56%	22	-42,11%	3.358	-16,59%
ÁLAVA.....	297	-5,41%	0	-	298	-5,10%
GUIPÚZCOA.....	1.256	-21,25%	17	-39,29%	1.296	-21,36%
VIZCAYA.....	1.738	-14,59%	5	-50,00%	1.764	-14,53%
RIOJA (LA).....	328	-6,02%	5	0,00%	364	-4,21%
RIOJA (LA).....	328	-6,02%	5	0,00%	364	-4,21%
TOTAL	51.076	-10,48%	519	-8,47%	55.566	-9,63%

INFORME DE SINIESTRALIDAD LABORAL DE FRATERNIDAD-MUPRESPA.

COMPARATIVO CIERRE 2010/2009

ÍNDICE DE INCIDENCIA DE A.T. Y. E.P. CON BAJA POR PROVINCIAS

	ÍNDICE DE INCIDENCIA		VARIACIÓN PORCENTUAL	VARIACIÓN ABSOLUTA
	CIERRE 2009	CIERRE 2010	A.T. JORNADA	ÍNDICE INCIDENCIA
ÁLAVA	53,43	55,56	-3,48%	2,13
ALBACETE	54,74	46,54	-12,87%	-8,20
ALICANTE	49,11	46,63	-8,70%	-2,48
ALMERÍA	62,52	56,99	-2,78%	-5,53
ÁVILA	47,86	45,86	-0,50%	-2,00
BADAJOS	59,92	49,97	-18,95%	-9,95
BALEARES	52,09	47,59	-20,39%	-4,50
BARCELONA	51,46	47,44	-8,63%	-4,01
BURGOS	54,03	56,76	1,75%	2,73
CÁCERES	66,80	52,08	-16,22%	-14,72
CÁDIZ	68,09	62,35	-8,10%	-5,74
CASTELLÓN	46,42	44,69	-8,60%	-1,73
CIUDAD REAL	66,50	61,66	-7,51%	-4,84
CÓRDOBA	58,14	51,69	-6,68%	-6,45
LA CORUÑA	69,84	73,16	5,25%	3,32
CUENCA	47,97	44,66	-21,11%	-3,31
GIRONA	55,62	49,88	-14,31%	-5,74
GRANADA	47,91	42,89	-17,60%	-5,02
GUADALAJARA	57,68	49,13	-18,65%	-8,56
GUIPÚZCOA	68,48	57,63	-8,57%	-10,85
HUELVA	77,24	86,10	7,91%	8,85
HUESCA	44,20	45,43	-10,77%	1,24
JAÉN	49,01	43,32	-4,30%	-5,69
LEÓN	49,86	40,43	-24,66%	-9,43
LÉRIDA	53,56	40,58	-29,97%	-12,97
LA RIOJA	43,39	42,60	9,87%	-0,79
LUGO	48,51	46,04	0,49%	-2,47
MADRID	43,63	41,41	-8,04%	-2,22
MÁLAGA	53,75	50,11	-11,60%	-3,64
MURCIA	47,63	43,94	-11,09%	-3,68
NAVARRA	53,50	51,97	-7,35%	-1,53
ORENSE	63,13	60,75	-6,83%	-2,38
ASTURIAS	53,71	49,76	-11,32%	-3,94
PALENCIA	48,60	46,97	-13,93%	-1,63
LAS PALMAS	47,85	42,90	-8,61%	-4,95
PONTEVEDRA	58,58	55,60	-13,72%	-2,99
SALAMANCA	47,86	41,09	-13,82%	-6,77
TENERIFE	49,72	50,24	4,99%	0,53
CANTABRIA	44,40	39,69	-14,06%	-4,71
SEGOVIA	59,23	46,58	-4,44%	-12,65
SEVILLA	49,98	45,47	-14,95%	-4,51
SORIA	56,56	64,35	13,54%	7,79
TARRAGONA	37,78	33,92	-12,82%	-3,86
TERUEL	24,49	24,08	12,20%	-0,41
TOLEDO	69,49	72,77	5,30%	3,28
VALENCIA	47,48	45,40	-14,29%	-2,08
VALLADOLID	43,04	38,45	-20,67%	-4,60
VIZCAYA	64,41	60,27	-10,27%	-4,14
ZAMORA	54,14	45,45	-24,15%	-8,68
ZARAGOZA	35,16	37,23	3,62%	2,07
TOTAL	52,31	48,98	-8,36%	-3,33

INFORME DE SINIESTRALIDAD LABORAL DE FRATERNIDAD-MUPRESPA.
COMPARATIVO CIERRE 2010/2009

ÍNDICE DE INCIDENCIA DE A.T. EN JORNADA DE TRABAJO CON BAJA POR PROVINCIAS

	ÍNDICE DE INCIDENCIA		VARIACIÓN PORCENTUAL	VARIACIÓN ABSOLUTA
	CIERRE 2009	CIERRE 2010	A.T. JORNADA	ÍNDICE INCIDENCIA
ÁLAVA	49,20	48,99	-0,88%	-0,21
ALBACETE	51,00	42,81	-17,52%	-8,19
ALICANTE	42,74	41,46	-8,92%	-1,28
ALMERÍA	56,50	50,83	-10,10%	-5,67
ÁVILA	44,52	42,14	-7,96%	-2,38
BADAJOS	54,92	45,98	-20,97%	-8,94
BALEARES	44,16	40,73	-12,07%	-3,43
BARCELONA	43,62	39,14	-12,11%	-4,48
BURGOS	50,41	53,34	1,71%	2,93
CÁCERES	62,54	48,89	-25,27%	-13,65
CÁDIZ	60,74	54,99	-10,26%	-5,75
CASTELLÓN	42,80	40,78	-5,44%	-2,02
CIUDAD REAL	62,97	58,53	-10,26%	-4,44
CÓRDOBA	53,56	47,17	-8,29%	-6,39
LA CORUÑA	63,74	65,67	2,93%	1,93
CUENCA	44,05	42,51	-10,89%	-1,54
GIRONA	48,77	43,47	-13,32%	-5,30
GRANADA	42,53	37,61	-14,27%	-4,92
GUADALAJARA	54,15	44,94	-18,01%	-9,21
GUIPÚZCOA	62,59	51,26	-19,19%	-11,33
HUELVA	71,92	79,97	6,96%	8,05
HUESCA	39,47	42,09	1,60%	2,62
JAÉN	45,78	40,20	-8,49%	-5,58
LEÓN	43,40	35,17	-24,03%	-8,23
LÉRIDA	47,05	35,26	-26,43%	-11,79
LA RIOJA	39,64	38,96	-4,33%	-0,68
LUGO	43,23	41,80	-10,17%	-1,43
MADRID	36,83	34,98	-7,98%	-1,85
MÁLAGA	45,60	42,97	-10,29%	-2,63
MURCIA	42,04	38,55	-12,15%	-3,49
NAVARRA	45,84	45,11	-0,43%	-0,73
ORENSE	58,14	55,61	-5,30%	-2,53
ASTURIAS	47,92	44,79	-8,44%	-3,13
PALENCIA	43,26	42,94	-3,85%	-0,32
LAS PALMAS	42,41	38,28	-16,05%	-4,13
PONTEVEDRA	49,91	46,89	-7,00%	-3,02
SALAMANCA	43,65	38,01	-17,94%	-5,64
TENERIFE	44,03	44,92	-5,20%	0,89
CANTABRIA	38,35	33,23	-12,59%	-5,12
SEGOVIA	55,30	43,05	-26,02%	-12,25
SEVILLA	43,68	38,78	-11,89%	-4,90
SORIA	51,74	58,04	8,51%	6,30
TARRAGONA	32,82	30,11	-12,89%	-2,71
TERUEL	20,50	20,55	-4,65%	0,05
TOLEDO	66,00	68,81	1,44%	2,81
VALENCIA	41,94	39,70	-7,49%	-2,24
VALLADOLID	38,97	35,12	-12,81%	-3,85
VIZCAYA	58,23	53,56	-13,09%	-4,67
ZAMORA	51,45	42,34	-21,49%	-9,11
ZARAGOZA	29,83	31,17	5,11%	1,34
TOTAL	46,29	43,12	-9,19%	-3,17

INFORME DE SINIESTRALIDAD LABORAL DE FRATERNIDAD-MUPRESPA.

COMPARATIVO CIERRE 2010/2009

ENFERMEDADES PROFESIONALES

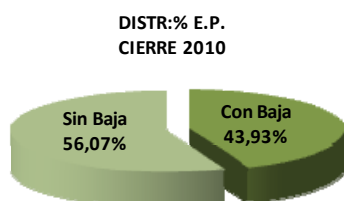

El total de enfermedades profesionales registradas al cierre del ejercicio 2010, es de 1.120 (492 con baja y 628 sin baja), registrándose **67 procesos menos** que en el ejercicio precedente, de los que 23 corresponden a E.P. con baja y 44 a E.P. sin baja.

Por sectores de actividad, **Construcción**, es el que **porcentualmente** y comparativamente con el año anterior experimentó un mayor incremento (33,33%), registrándose por el contrario, un descenso en el sector servicios del 23,66%, lo que se traduce en 66 procesos menos por E.P. con baja.



En cuanto al mayor número de enfermedades registradas, el **sector servicios** con 213, representa un **43% del total** de las enfermedades con baja de Fraternidad-Muprespa.

ENFERMEDADES PROFESIONALES POR CC.AA. Y SEXO CON BAJA

Por **sexo**, los hombres registraron 290 y las mujeres 202 enfermedades profesionales con baja, lo que supone un 58,94% y 41,06% respectivamente sobre el total de las enfermedades.

Por **CC.AA.**, Galicia con 127 enfermedades profesionales, es la Comunidad con mayor registro en cifras absolutas.

En cuanto a la **variación porcentual** de un año sobre otro, Murcia registró el mayor incremento (61,54%), donde el mayor descenso fue en Cantabria (-58,82%).

COMUNIDADES AUTÓNOMAS	Nº ENF.PROF CON BAJA Y SIN BAJA. CIERRE 2010											
	CON BAJA						SIN BAJA					
	HOMBRES	VAR. %	MUJERES	VAR. %	TOTAL	VAR. %	HOMBRES	VAR. %	MUJERES	VAR. %	TOTAL	VAR. %
ANDALUCIA	40	29,03%	17	30,77%	57	29,55%	20	-45,95%	18	12,50%	38	-28,30%
ARAGON	8	60,00%	7	-22,22%	15	7,14%	16	100,00%	2	-81,82%	18	-5,26%
ASTURIAS	3	-40,00%	2	-60,00%	5	-50,00%	9	80,00%	7	0,00%	16	33,33%
BALEARES	1	-50,00%	4	-42,86%	5	-44,44%	1	-50,00%	2	-60,00%	3	-57,14%
CANARIAS	0	-	1	-	1	-	0	-	1	-50,00%	1	-50,00%
CANTABRIA	6	-25,00%	1	-88,89%	7	-58,82%	9	-47,06%	3	-57,14%	12	-50,00%
CASTILLA-LA MANCHA	16	-30,43%	12	140,00%	28	0,00%	27	-15,63%	11	22,22%	38	-7,32%
CASTILLA-LEON	8	-50,00%	15	15,38%	23	-20,69%	24	-40,00%	20	-35,48%	44	-38,03%
CATALUÑA	14	-26,32%	15	-40,00%	29	-34,09%	11	-31,25%	34	41,67%	45	12,50%
COMUNIDAD VALENCIANA	7	0,00%	8	-33,33%	15	-21,05%	14	16,67%	2	-33,33%	16	6,67%
EXTREMADURA	11	-8,33%	7	-22,22%	18	-14,29%	7	0,00%	8	100,00%	15	36,36%
GALICIA	66	22,22%	61	-26,51%	127	-7,30%	48	54,84%	46	-13,21%	94	11,90%
MADRID	14	-22,22%	16	6,67%	30	-9,09%	23	-57,41%	11	-45,00%	34	-54,05%
MURCIA	14	100,00%	7	16,67%	21	61,54%	4	0,00%	7	0,00%	11	0,00%
NAVARRA	53	76,67%	18	-48,57%	71	9,23%	99	98,00%	34	-38,18%	133	26,67%
PAIS VASCO	22	100,00%	10	-28,57%	32	28,00%	76	13,43%	21	-8,70%	97	7,78%
RIOJA (LA)	7	16,67%	1	0,00%	8	14,29%	9	28,57%	4	-33,33%	13	0,00%
TOTAL	290	14,17%	202	-22,61%	492	-4,47%	397	2,06%	231	-18,37%	628	-6,55%

INFORME DE SINIESTRALIDAD LABORAL DE FRATERNIDAD-MUPRESPA.

COMPARATIVO CIERRE 2010/2009

ENFERMEDADES PROFESIONALES POR EDADES Y SEXO

Por edades, el número más elevado en las enfermedades profesionales con baja registradas en Fraternidad-Muprespa, se encuentra en el tramo de 40 a 44 años, con 92 enfermedades.

Por sexo, los hombres en edades comprendidas entre los 50 a 54 registran el mayor valor, con 54 enfermedades. Las mujeres del tramo de 45 a 49 años, son las que registran el mayor número con 45 enfermedades.

COMUNIDADES AUTÓNOMAS	NÚMERO DE ENF.PROF. CON BAJA CIERRE 2010					
	E.P. CON BAJA			VAR.% E.P. CON BAJA		
	HOMBRES	MUJERES	TOTAL	HOMBRES	MUJERES	TOTAL
Menores de 20	1	1	2	-	-	-
De 20 a 24	8	3	11	-20,00%	-62,50%	-38,89%
De 25 a 29	26	11	37	-7,14%	-56,00%	-30,19%
De 30 a 34	31	19	50	6,90%	-20,83%	-5,66%
De 35 a 39	51	32	83	10,87%	-27,27%	-7,78%
De 40 a 44	49	43	92	2,08%	4,88%	3,37%
De 45 a 49	34	45	79	-2,86%	-4,26%	-3,66%
De 50 a 54	54	35	89	80,00%	-14,63%	25,35%
De 55 a 64	35	13	48	25,00%	-56,67%	-17,24%
Igual y más de 65	1	0	1	-	-100,00%	0,00%
TOTAL	290	202	492	14,17%	-22,61%	-4,47%

**ENF. PROFESIONAL POR SEXO Y EDAD
FRATERNIDAD MUPRESPA**

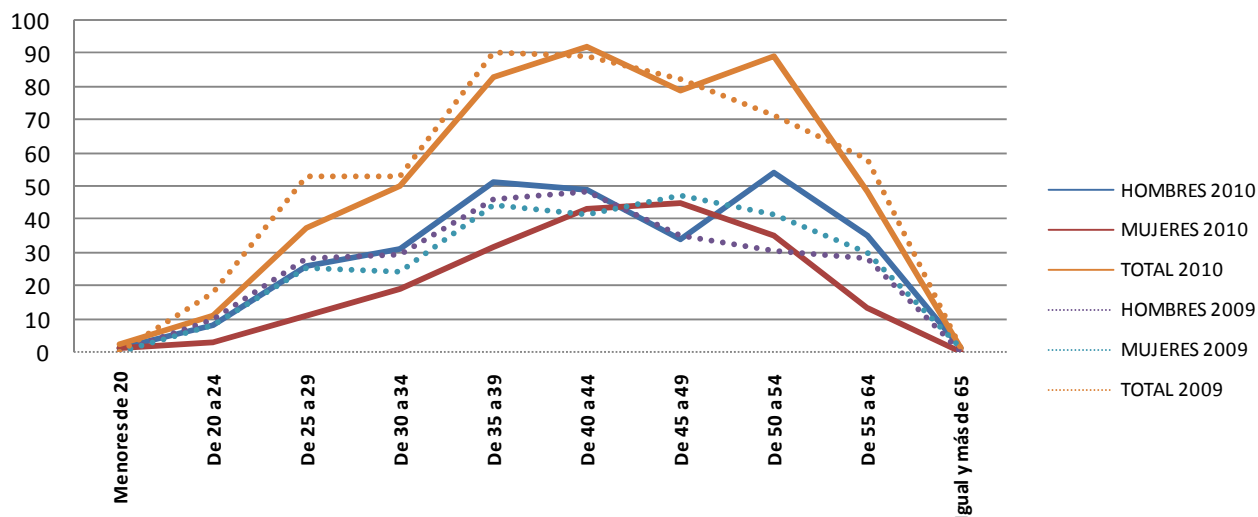

INFORME DE SINIESTRALIDAD LABORAL DE FRATERNIDAD-MUPRESPA.

COMPARATIVO CIERRE 2010/2009

INDICES DE INCIDENCIA DE LAS ENFERMEDADES PROFESIONALES POR CC.AA. Y SEXO

La media del índice de incidencia nacional, se sitúa en 0,38 enfermedades con baja por cada 1.000 trabajadores protegidos (0,40 para los hombres y 0,35 para las mujeres).

Por **CC.AA.**, **Navarra**, con 3,91 enfermedades profesionales por cada 1.000 trabajadores, es la comunidad que con mucho supera la media nacional (0,38). Por el contrario, Canarias (0,03), es la comunidad con el menor incidencia para el período de análisis.

COMUNIDADES AUTÓNOMAS	Nº ENF.PROF E ÍNDICE INCIDENCIA POR GRAVEDAD Y CC.AA. CIERRE 2010						
	HOMBRES	ÍNDICE DE INCIDENCIA	MUJERES	ÍNDICE DE INCIDENCIA	TOTAL	ÍNDICE DE INCIDENCIA	VAR.ABS. I.I.
ANDALUCIA	40	0,26	17	0,15	57	0,21	0,05
ARAGON	8	0,65	7	0,71	15	0,67	0,04
ASTURIAS	3	0,25	2	0,24	5	0,24	-0,24
BALEARES	1	0,10	4	0,43	5	0,26	-0,14
CANARIAS	0	0,00	1	0,06	1	0,03	0,03
CANTABRIA	6	0,74	1	0,14	7	0,47	-0,65
CASTILLA-LA MANCHA	16	0,31	12	0,43	28	0,35	0,01
CASTILLA-LEON	8	0,18	15	0,45	23	0,29	-0,07
CATALUÑA	14	0,26	15	0,31	29	0,28	-0,14
C.VALENCIANA	7	0,15	8	0,20	15	0,18	-0,04
EXTREMADURA	11	0,64	7	0,59	18	0,62	-0,05
GALICIA	66	1,59	61	1,55	127	1,57	0,09
MADRID	14	0,08	16	0,10	30	0,09	-0,01
MURCIA	14	0,67	7	0,52	21	0,61	0,24
NAVARRA	53	4,97	18	2,41	71	3,91	0,19
PAIS VASCO	22	0,60	10	0,35	32	0,49	0,12
RIOJA (LA)	7	1,40	1	0,23	8	0,85	0,12
TOTAL	290	0,40	202	0,35	492	0,38	-0,01

ENFERMEDADES PROFESIONALES, POR OCUPACIÓN

La ocupación que más enfermedades profesionales registra, es la de "talleres de fabricación y montaje".

