

INFORME SINIESTRALIDAD LABORAL

Comparativo Sistema Vs Fraternidad-Muprespa PRIMER TRIMESTRE 2007

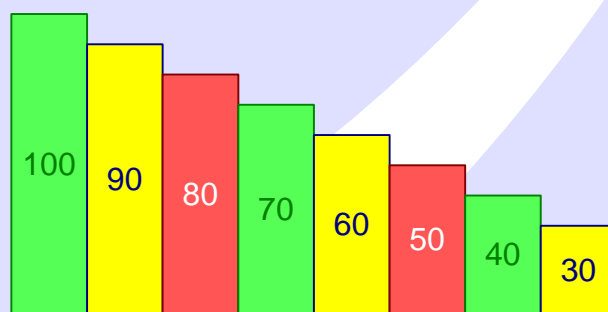
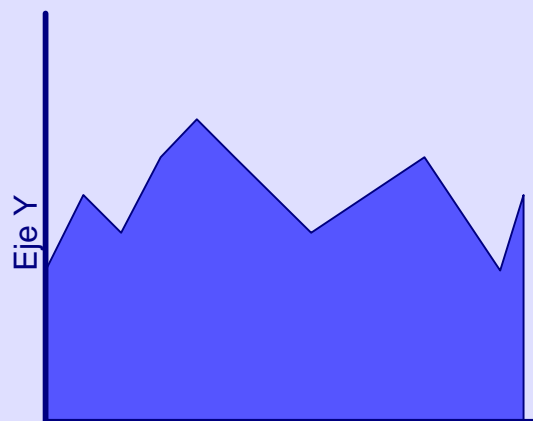
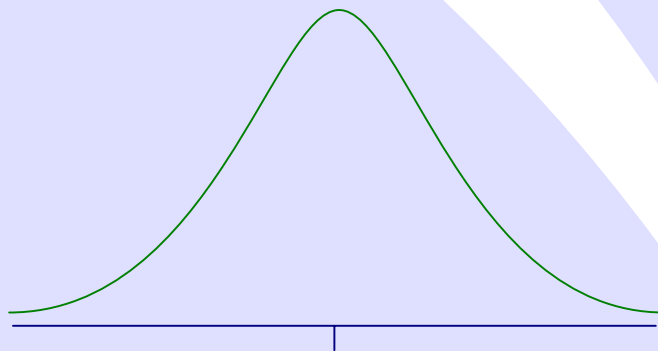

INFORME DE SINIESTRALIDAD LABORAL DE FRATERNIDAD-MUPRESPA Y COMPARATIVO CON EL SISTEMA DE LA SEGURIDAD SOCIAL ENERO-MARZO 2007

✓ Metodología y Comentario General	1
✓ Accidentes de Trabajo y Enfermedades Profesionales.....	2
✓ Accidentes con baja en Jornada de Trabajo	3
✓ Accidentes con baja en Jornada de Trabajo con baja por Sectores de Actividad... ..	4
✓ Accidentes Mortales.....	8
✓ Enfermedades Profesionales.....	9
✓ Índice de Incidencia por CC.AA. en el Sistema y en Fraternidad-Muprespa	10

TABLAS Y GRÁFICAS

✓ Accidentes de Trabajo con baja por CC.AA. (Primer Trimestre 2007)	13
✓ Accidentes de Trabajo con baja en <u>Jornada de Trabajo</u> por CC.AA. (Primer Trimestre 2007).....	14
✓ Accidentes de Trabajo con baja " <u>In Itinere</u> " por CC.AA. (Primer Trimestre 2007)..	15
✓ Distribución porcentual de los accidentes en jornada de trabajo de Fraternidad- Muprespa respecto del total de Sistema	16

COMPARATIVO DE ACCIDENTES DE TRABAJO Y ENFERMEDADES PROFESIONALES ENTRE EL SISTEMA Y FRATERNIDAD-MUPRESPA

ENERO 2007– MARZO 2007

METODOLOGÍA Y COMENTARIO GENERAL

El análisis comparativo de la evolución de la siniestralidad laboral en el Sistema de la Seguridad Social y de Fraternidad-Muprespa, se ha elaborado tomando por una parte los datos registrados en el Boletín de Estadísticas Laborales del Ministerio, y por otra parte, los datos propios de Fraternidad-Muprespa.

Los datos plasmados para el cálculo de la evolución de la siniestralidad han sido los registrados en el primer trimestre de 2007. Para el cálculo del Índice de Incidencia se han utilizado los siniestros producidos en el período comprendido entre el mes de abril de 2006 y marzo de 2007, es decir, un ciclo completo de 12 meses, con la finalidad de considerar períodos más largos, y de esta manera compensar posibles fluctuaciones en el número de declaraciones de accidentes de trabajo, causadas por variaciones ajenas a las propias condiciones de trabajo, al tiempo que siguen teniendo en cuenta las variaciones estacionales del ciclo económico.

El total de los **accidentes de trabajo y enfermedades profesionales con baja** de Fraternidad-Muprespa se incrementaron en el primer trimestre de 2007 en un 2,44%, mientras que en el Sistema ha descendido en un 0,44% respecto del mismo período del ejercicio anterior.

No obstante, el ratio más relevante para comprobar la variación en los accidentes, como es el índice de incidencia (accidentes en jornada de trabajo por cada 1.000 trabajadores), en el Sistema se sitúa en un 59,81 frente a Fraternidad-Muprespa con un 57,84, descendiendo ambos indicadores en un 3,89% y 2,41% respectivamente.

ACCIDENTES DE TRABAJO Y ENFERMEDADES PROFESIONALES S

El número total de accidentes de trabajo y enfermedades con baja registrados en el primer trimestre de 2007, ascendieron a 276.272 en el Sistema y a 22.602 en Fraternidad-Muprespa, lo que representa un peso del 8,18%.

El número de enfermedades profesionales con baja, descendieron en un 55,63% en el Sistema, y un 54,50% en Fraternidad-Muprespa.

ACCIDENTES DE TRABAJO Y ENFERMEDADES PROFESIONALES PRIMER TRIMESTRE									
TOTAL SISTEMA					FRATERNIDAD-MUPRESPA				
VALOR ABSOLUTA		VARIACIÓN SOBRE EL MISMO PERÍODO DEL AÑO ANTERIOR			VALOR ABSOLUTA		VARIACIÓN SOBRE EL MISMO PERÍODO DEL AÑO ANTERIOR		
		VALOR ABSOLUTO	VALOR PORCENTUAL	DIFERENCIA ABSOLUTO			DIFERENCIA PORCENTUAL		
2006	2007					2006	2007		
A.T. Y E.P CON BAJA	277.487	276.272	-1.215	-0,44%		22.064	22.602	538	2,44%
ACCIDENTES CON BAJA	270.755	273.285	2.530	0,93%		21.653	22.415	762	3,52%
EN JORNADA DE TRABAJO	244.379	246.915	2.536	1,04%		19.755	20.357	602	3,05%
LEVES	241.903	244.419	2.516	1,04%		19.572	20.201	629	3,21%
GRAVES	2.242	2.269	27	1,20%		158	127	-31	-19,62%
MORTALES	234	227	-7	-2,99%		25	29	4	16,00%
IN ITINERE	26.376	26.370	-6	-0,02%		1.898	2.058	160	8,43%
LEVES	25.700	25.765	65	0,25%		1.858	2.029	171	9,20%
GRAVES	575	515	-60	-10,43%		34	22	-12	-35,29%
MORTALES	101	90	-11	-10,89%		6	7	1	16,67%
ENFERMEDADES PROFESIONALES CON BAJA	6.732	2.987	-3.745	-55,63%		411	187	-224	-54,50%

ACCIDENTES DE TRABAJO CON BAJA.- Una vez separadas las enfermedades profesionales, los accidentes con baja acaecidos en el Sistema muestra una tendencia creciente del 0,93%, situándose para el período de análisis en 273.285 accidentes, al igual que en Fraternidad-Muprespa donde se produjo un crecimiento del 3,52% (22.415).

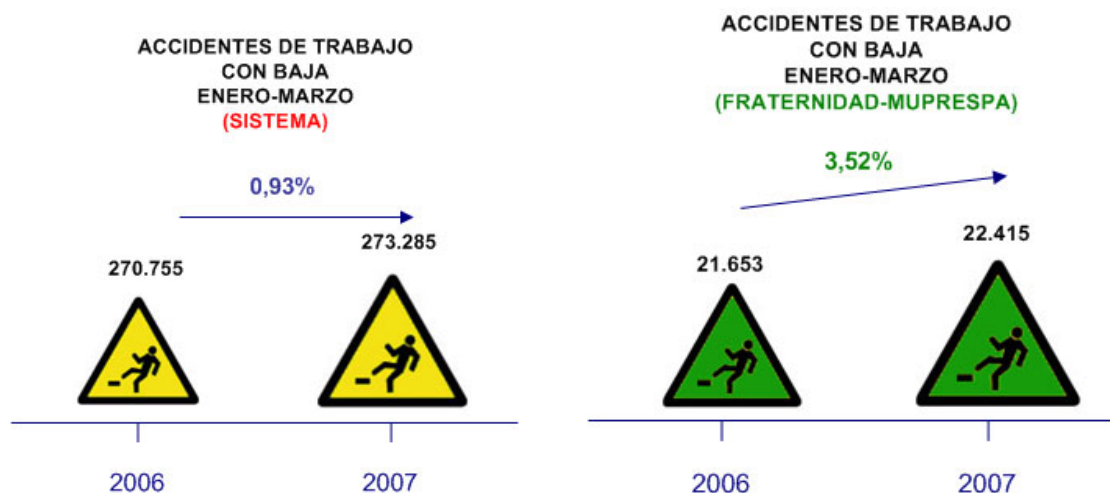

ACCIDENTES CON BAJA EN JORNADA DE TRABAJO

El total de los accidentes en **jornada de trabajo** con baja en Fraternidad-Muprespa fueron 20.357, lo que supone un incremento porcentual del 3,05%, porcentaje superior al del total del Sistema (1,04%).

Leves: El incremento en el Sistema ha sido de un 1,04% frente al 3,05% de Fraternidad-Muprespa.

Graves: Los accidentes considerados graves en el Sistema se han incrementado en un 1,20%, mientras que Fraternidad-Muprespa ha registrado un descenso del 19,62%.

Mortales: Por contra, en los accidentes mortales en jornada de trabajo, mientras que en el Sistema se han producido 7 muertes menos que en el mismo periodo del año anterior, lo que representa un descenso del 2,99 %, en Fraternidad Muprespa se ha producido 4 muertes más, lo que supone un incremento del 16,00 %.

Los accidentes “*In Itinere*” con baja en el Sistema se han mantenido casi constantes, produciéndose un ligero descenso del 0,02% respecto del mismo período de 2006, representado por 6 accidentes menos. Por su parte, Fraternidad-Muprespa ha sufrido un **incremento** del 8,43% donde, si analizamos la evolución porcentual por **grados de la lesión**, observamos que solamente los accidentes de carácter grave han **descendido** un 35,29%, mientras los de carácter leve y mortal han crecido un 9,20% y un 16,67% respectivamente.

ACCIDENTES DE TRABAJO POR GRADO ENERO- MARZO 2007						
	SISTEMA			FRATERNIDAD-MUPRESPA		
	Jornada de Trabajo	In Itinere	Total A.T. con baja	Jornada de Trabajo	In itinere	Total A.T.
LEVES	244.419	25.765	270.184	20.201	2.029	22.230
GRAVES	2.269	515	2.784	127	22	149
MORTALES	227	90	317	29	7	36
TOTAL	246.915	26.370	273.285	20.357	2.058	22.415

ACCIDENTES DE TRABAJO POR GRADO ENERO-MARZO 2007 (Var. %)						
	SISTEMA			FRATERNIDAD-MUPRESPA		
	Jornada de Trabajo	In Itinere	Total A.T. con baja	Jornada de Trabajo	In Itinere	Total A.T. con baja
LEVES	1,04%	0,25%	0,96%	3,21%	9,20%	3,73%
GRAVES	1,20%	-10,43%	-1,17%	-19,62%	-35,29%	-22,40%
MORTALES	-2,99%	-10,89%	-5,37%	16,00%	16,67%	16,13%
TOTAL	1,04%	-0,02%	0,93%	3,05%	8,43%	3,52%

ACCIDENTES DE TRABAJO EN JORNADA DE TRABAJO CON BAJA POR SECTORES DE ACTIVIDAD

Primario: Crece el nº de accidentes tanto en el Sistema como en Fraternidad-Muprespa en un 13,26% y un 16,95% respectivamente.

Industria: Disminución ligera en el Sistema de un 0,58%, con un mayor descenso del 2,31% en Fraternidad-Muprespa.

Construcción: Aumenta el número de accidentes de trabajo tanto en el Sistema con un 3,38%, como en Fraternidad-Muprespa con un 6,47%.

Servicios: Evolución dispar del número de accidentes con un leve descenso del 0,46% en el Sistema y un incremento del 1,66% de Fraternidad-Muprespa.

Atendiendo al peso de Fraternidad-Muprespa sobre el Sistema en los accidentes de trabajo por sectores de actividad, el más elevado se produce en el Sector Agrario con el 12,94%, seguido del Sector Servicios y Construcción con un incremento del 9,02% y 8,42% respectivamente, porcentajes estos por encima de la media nacional (8,24%).

A.T. EN JORNADA POR SECTORES ENE-MAR							
	SISTEMA			FRATERNIDAD-MUPRESPA			PESO F-S S/SISTEMA
	2006	2007	Var. %	2006	2007	Var. %	
PRIMARIO	9.273	10.503	13,26%	1.162	1.359	16,95%	12,94%
INDUSTRIA	64.453	64.079	-0,58%	3.943	3.852	-2,31%	6,01%
CONSTRUCCIÓN	64.298	66.472	3,38%	5.256	5.596	6,47%	8,42%
SERVICIOS	106.355	105.861	-0,46%	9.394	9.550	1,66%	9,02%
TOTAL	244.379	246.915	1,04%	19.755	20.357	3,05%	8,24%

DISTR. DE LOS AT. EN JORNADA POR SECTORES ENE-MAR 2007

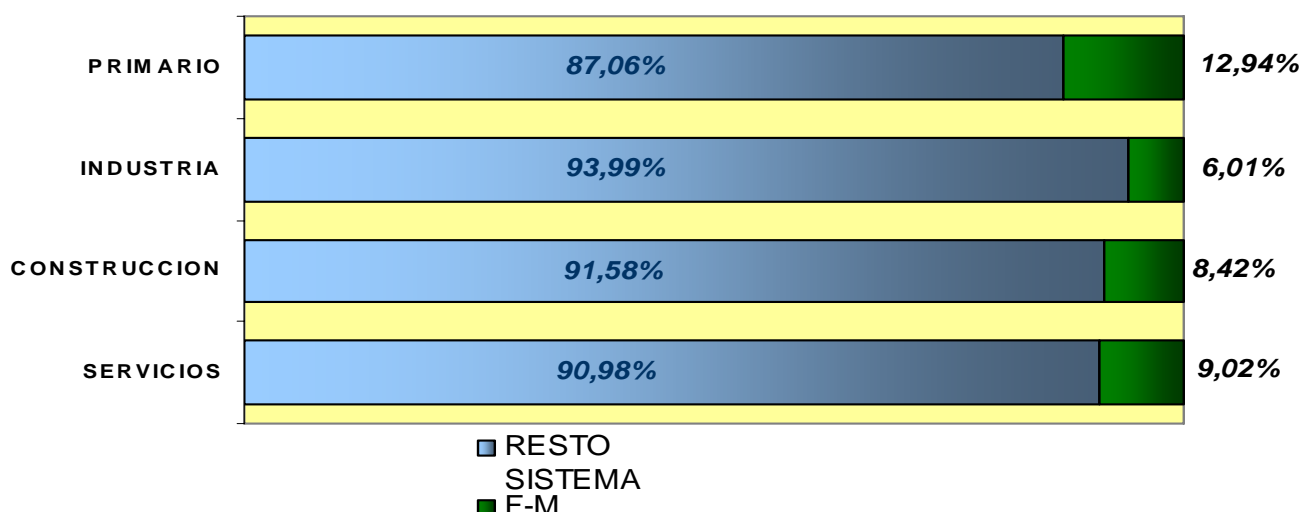

ACCIDENTES EN JORNADA DE TRABAJO POR CC.AA.

El mayor número de accidentes en jornada de trabajo por CC.AA. se concentra en dos: **Andalucía** y **Cataluña** con 44.913 y 41.570 respectivamente en el Sistema, y **Andalucía** y **Madrid** con 5.114 y 3.900 en Fraternidad-Muprespa; Por otra parte, atendiendo al peso que representa los accidentes de Fraternidad-Muprespa, Castilla-La Mancha con 16 accidentes por cada 100 producidos en el Sistema, se coloca a la cabeza del ranking, seguido de Extremadura con un 11,82%.

	DISTRIBUCIÓN DE LOS ACC. EN JORNADA TRABAJO CC.AA.				PESO F-M S/SISTEMA
	SISTEMA		F-M		
	A MAR.2007	VAR.% 07/06	A MAR.2007	VAR.% 07/06	
ANDALUCIA	44.913	10,75%	5.114	5,10%	11,39%
ARAGON	6.308	1,43%	273	18,70%	4,33%
ASTURIAS	5.466	10,16%	280	9,80%	5,12%
BALEARES	6.159	10,61%	266	-8,28%	4,32%
CANARIAS	10.850	-1,25%	428	-1,15%	3,94%
CANTABRIA	2.669	5,37%	251	8,19%	9,40%
CASTILLA-LA MANCHA	11.661	-0,44%	1.861	-5,24%	15,96%
CASTILLA-LEON	11.852	3,10%	1.229	-1,68%	10,37%
CATALUÑA	41.570	-3,42%	1.502	8,06%	3,61%
COMUNIDAD VALENCIANA	25.039	-1,88%	1.252	-6,29%	5,00%
EXTREMADURA	4.223	5,71%	499	10,40%	11,82%
GALICIA	13.230	9,98%	1.270	3,42%	9,60%
MADRID	37.337	-8,89%	3.900	6,15%	10,45%
MURCIA	7.409	6,90%	460	-6,31%	6,21%
NAVARRA	3.519	3,23%	230	-3,36%	6,54%
PAIS VASCO	13.038	2,01%	1.447	8,72%	11,10%
RIOJA (LA)	1.672	0,66%	95	0,00%	5,68%
TOTAL CC.AA	246.915	1,04%	20.357	3,05%	8,24%

DISTR.% DE LOS PESOS DE LOS A.T. EN JORNADA F-M S/SISTEMA

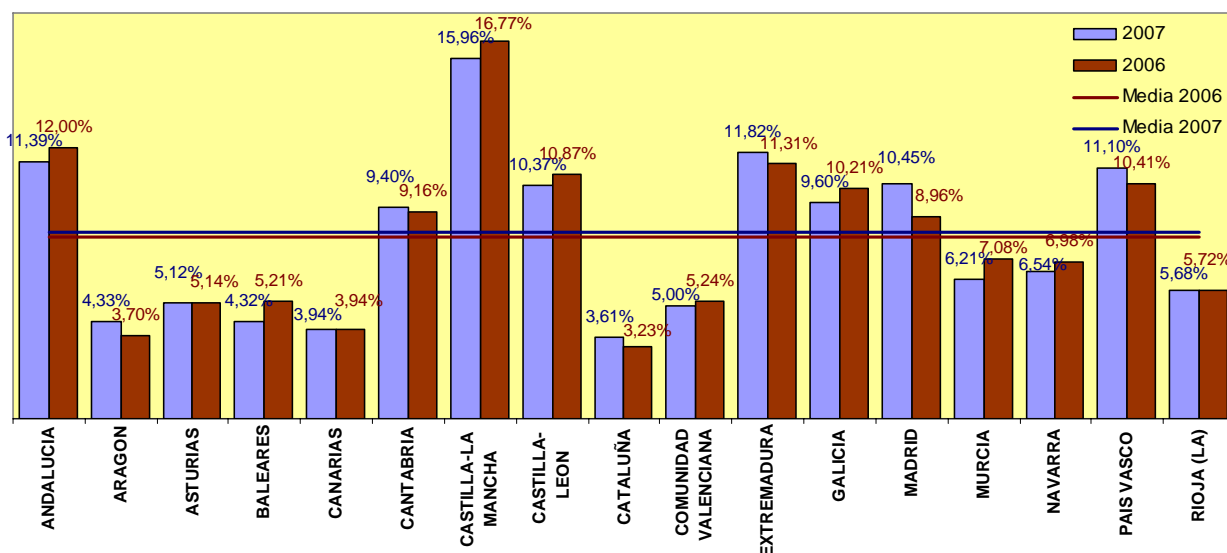

Graves por CC.AA.: Existe un despunte en la Comunidad de **Andalucía** tanto en el Sistema (25,61%) como en Fraternidad-Muprespa (37,80%), sobre el total de los accidentes en jornada de trabajo graves. La población para esta Comunidad Autónoma representa en el Sistema el 16,80% y el 22,34% en Fraternidad-Muprespa.

Mortales por CC.AA.: El Sistema registró en **Andalucía** (40 muertes) aproximadamente **18 de cada 100 fallecidos** en España por accidente en jornada de trabajo. Por su parte **Fraternidad-Muprespa** concentra igualmente el mayor número de fallecidos en la misma Comunidad (10 muertes), seguida de Castilla-La Mancha (5 muertes).

ACCIDENTE DE TRABAJO CON BAJA EN JORNADA DE TRABAJO (ENERO-MARZO 2007)						
	LEVES		GRAVES		MORTALES	
	SISTEMA	F-M	SISTEMA	F-M	SISTEMA	F-M
ANDALUCIA	44.292	5.056	581	48	40	10
ARAGON	6.255	271	43	1	10	1
ASTURIAS	5.422	280	39	0	5	0
BALEARES	6.105	262	52	3	2	1
CANARIAS	10.771	426	72	2	7	0
CANTABRIA	2.636	250	27	1	6	0
CASTILLA-LA MANCHA	11.548	1.847	98	9	15	5
CASTILLA-LEON	11.741	1.222	98	5	13	2
CATALUÑA	41.193	1.495	344	6	33	1
C. VALENCIANA	24.762	1.237	252	12	25	3
EXTREMADURA	4.168	497	55	2	0	0
GALICIA	12.999	1.259	215	11	16	0
MADRID	37.108	3.882	202	17	27	1
MURCIA	7.350	455	51	4	8	1
NAVARRA	3.488	229	28	1	3	0
PAIS VASCO	12.927	1.440	95	3	16	4
RIOJA (LA)	1.654	93	17	2	1	0
TOTAL CC.AA	244.419	20.201	2.269	127	227	29

DISTRIBUCIÓN % DE LOS A.T. CON BAJA EN JORNADA DE TRABAJO (ENERO-MARZO 2007)						
	LEVES		GRAVES		MORTALES	
	SISTEMA	F-M	SISTEMA	F-M	SISTEMA	F-M
ANDALUCIA	18,12%	25,03%	25,61%	37,80%	17,62%	34,48%
ARAGON	2,56%	1,34%	1,90%	0,79%	4,41%	3,45%
ASTURIAS	2,22%	1,39%	1,72%	0,00%	2,20%	0,00%
BALEARES	2,50%	1,30%	2,29%	2,36%	0,88%	3,45%
CANARIAS	4,41%	2,11%	3,17%	1,57%	3,08%	0,00%
CANTABRIA	1,08%	1,24%	1,19%	0,79%	2,64%	0,00%
CASTILLA-LA MANCHA	4,72%	9,14%	4,32%	7,09%	6,61%	17,24%
CASTILLA-LEON	4,80%	6,05%	4,32%	3,94%	5,73%	6,90%
CATALUÑA	16,85%	7,40%	15,16%	4,72%	14,54%	3,45%
COMUNIDAD VALENCIANA	10,13%	6,12%	11,11%	9,45%	11,01%	10,34%
EXTREMADURA	1,71%	2,46%	2,42%	1,57%	0,00%	0,00%
GALICIA	5,32%	6,23%	9,48%	8,66%	7,05%	0,00%
MADRID	15,18%	19,22%	8,90%	13,39%	11,89%	3,45%
MURCIA	3,01%	2,25%	2,25%	3,15%	3,52%	3,45%
NAVARRA	1,43%	1,13%	1,23%	0,79%	1,32%	0,00%
PAIS VASCO	5,29%	7,13%	4,19%	2,36%	7,05%	13,79%
RIOJA (LA)	0,68%	0,46%	0,75%	1,57%	0,44%	0,00%
TOTAL CC.AA	100,00%	100,00%	100,00%	100,00%	100,00%	100,00%

ACCIDENTES MORTALES

En los tres primeros meses del ejercicio 2007, los fallecidos por accidente de trabajo y enfermedades profesionales en el **Sistema** ascendieron a 317, reduciéndose en 18 fallecidos respecto del período 2006. El 71,61% (227) de los accidentes mortales corresponden a jornada de trabajo, mientras que el resto, 28,39% (90) provienen de los accidentes mortales “In Itinere”.

Fraternidad-Muprespa registró 36 fallecidos, 5 más que en el ejercicio 2006, representando aproximadamente 1 de cada 10 fallecidos en el Sistema. El 80,56% (29) de los accidentes mortales se produjeron en jornada de trabajo, y el 19,44% (7) en “In Itinere”.

Los fallecidos por “patologías no traumáticas” en Fraternidad-Muprespa representan el 16,67% del total de los accidentes mortales, 2,5 veces superior al registrado en 2006 (6,45%).

Los accidentes mortales de Tráfico han descendido en 4 respecto del período 2006, lo que representa para 2007 el 30,56% del total.

		FRATERNIDAD-MUPRESPA			
		A.T. Y E.P. MORTALES		DISTRIBUCIÓN %	
		2006	2007	2006	2007
PATOLOGÍA NO TRAUMÁTICA	Centro de Trabajo	1	3	3,23%	8,33%
	Otro Centro	1	2	3,23%	5,56%
	Desplazamiento	0	1	0,00%	2,78%
	In-Itinere	0	0	0,00%	0,00%
	TOTAL	2	6	6,45%	16,67%
TRÁFICO	Desplazamiento	9	4	29,03%	11,11%
	In-Itinere	6	7	19,35%	19,44%
	TOTAL	15	11	48,39%	30,56%
RESTO	Centro de Trabajo	8	10	25,81%	27,78%
	Otro Centro	2	9	6,45%	25,00%
	Desplazamiento	1	0	3,23%	0,00%
	In-Itinere	0	0	0,00%	0,00%
	TOTAL	11	19	35,48%	52,78%
ENF. PROFESIONALES		0	0	0,00%	0,00%
AUTOASEGURADORAS		3	0	9,68%	0,00%
TOTAL A.T. Y E.P. MORTALES		31	36	100,00%	100,00%

ENFERMEDADES PROFESIONALES

Mediante Decreto 1299/2006 de 10 de Noviembre junto con las recomendaciones 2003/670/CE de la Comisión de las Comunidades Europeas, han dado como resultado el nuevo cuadro de enfermedades profesionales, donde se amplía de 62 a 83 supuestos, y de esta manera actualiza la lista que estaba en vigor desde 1978.

Por Sectores: El número de enfermedades profesionales con baja que se han producido tanto el Sistema como en Fraternidad-Muprespa han descendido respecto del mismo período de 2006 en un 55,55% y 54,50% respectivamente. Este descenso se ha producido de manera generalizada en todos los sectores de actividad.

ENF. PROFESIONALES (ENE-MAR 2007)				
	SISTEMA		FRATERNIDAD-MUPRESPA	
	VALOR. ABS.	VAR. %	VALOR. ABS.	VAR. %
AGRARIO	61	-65,73%	7	-41,67%
INDUSTRIA	1.514	-54,15%	71	-54,19%
CONSTRUCCIÓN	378	-58,32%	32	-59,49%
SERVICIOS	1.034	-55,68%	77	-53,33%
	2.987	-55,55%	187	-54,50%

Por CC.AA.: Este descenso se remacha también en la distribución por CC.AA. donde mientras en el Sistema el descenso ha sido con carácter general, en Fraternidad-Muprespa solamente Asturias (125%), Cantabria (62,50%) y la Rioja (100%) han sufrido un incremento.

ENF. PROFESIONALES (ENE-MAR 2007)				
	SISTEMA		FRATERNIDAD-MUPRESPA	
	VALOR. ABS.	VAR. %	VALOR. ABS.	VAR. %
ANDALUCIA	167	-67,00%	21	-61,11%
ARAGON	305	-36,98%	1	-90,00%
ASTURIAS	70	-74,55%	9	125,00%
BALEARES	34	-70,69%	1	0,00%
CANARIAS	19	-68,33%	0	-100,00%
CANTABRIA	53	-43,62%	13	62,50%
CASTILLA-LA MANCHA	85	-57,50%	26	-25,71%
CASTILLA-LEON	199	-60,90%	7	-76,67%
CATALUÑA	738	-57,68%	5	-54,55%
COMUNIDAD VALENCIANA	162	-24,30%	1	-85,71%
EXTREMADURA	30	-42,31%	5	-54,55%
GALICIA	158	-48,53%	24	-20,00%
MADRID	198	-41,94%	27	-15,63%
MURCIA	86	-68,73%	5	-16,67%
NAVARRA	257	-57,73%	17	-29,17%
PAIS VASCO	378	-54,29%	21	-85,52%
RIOJA (LA)	48	-60,00%	4	100,00%
TOTAL CC.AA	2.987	-55,63%	187	-54,50%

ÍNDICE DE INCIDENCIA POR CC.AA. EN EL SISTEMA Y EN FRATERNIDAD-MUPRESPA

El número total de accidentes en jornada de trabajo registrados en el período entre abril de 2006 y marzo de 2007 (12 meses) respecto de los 12 meses precedentes, supone en el **Sistema** un crecimiento de un 0,35%, por otra parte, la población protegida para este mismo período creció un 4,40%, dando como resultado un descenso en el índice de incidencia del 3,89%, o lo que es lo mismo, un **decremento** en el ratio de **2,42 puntos**.

En **Fraternidad-Muprespa**, se ha producido un crecimiento en el número de accidentes del 3,25%, mientras que su afiliación aumento un 5,81%, lo que supone un **decremento** en el índice de incidencia del 2,41% (**1,43 puntos absolutos**).

		Total Sistema	Fraternidad-Muprespa
Abr.05-Mar.06	A.T.	934.048	80.761
	POBLAC. MEDIA	15.010.349	1.362.505
	I.I. Medio	62,23	59,27
Abr.06-Mar.07	A.T.	937.279	83.386
	POBLAC. MEDIA	15.671.428	1.441.604
	I.I. Medio	59,81	57,84

I.I. Medio: nº de A.T. baja en jornada/Afiliación media x 1.000 trab.

La distribución del índice de incidencia por CC.AA., da como resultado el cuadro siguiente, donde en el Sistema la comunidad donde se registró el ratio mas elevado fue la **Comunidad Balear** con 79 accidentes por cada 1.000 trabajadores protegidos. En **Fraternidad-Muprespa** el índice más elevado fue el de la Comunidad de **Castilla-La Mancha** con 87 accidentes por cada 1.000 trabajadores protegidos, aunque esta comunidad ha reducido su índice en un 7,77%, debido a un descenso en sus accidentes del 2,39% y un incremento en su afiliación del 5,83%. Por el contrario, la Comunidad que registró el **índice más bajo** en el **Sistema** fue, Extremadura con 50 accidentes por cada 1.000 trabajadores protegidos, y en **Fraternidad-Muprespa La Rioja** con 40 por cada 1.000 trabajadores protegidos.

Leves: el índice más elevado en el **Sistema** correspondió a la **Comunidad Balear** con 78,75 accidentes por cada 1.000 trabajadores protegidos, y en **Fraternidad-Muprespa** fue **Castilla-La Mancha** con 86,54 accidentes por cada 1.000 trabajadores.

Graves: Galicia con 10,16 accidentes por cada 10.000 trabajadores es la comunidad con el ratio más elevado del Sistema, en Fraternidad-Muprespa fue **La Rioja** con un 11,23, por el contrario, el ratio más bajo del Sistema es el de Madrid con un 3,03 y en Fraternidad-Muprespa el de Asturias con un 0,43.

Mortales: Cantabria con 12,62 fallecidos por cada 100.000 trabajadores protegidos es la comunidad con mayor ratio del **Sistema**, mientras que en **Fraternidad-Muprespa** fue **Castilla-La Mancha** con 17,23 fallecidos por cada 100.000 trabajadores; Cabe destacar que en la comunidad **Navarra** para **Fraternidad-Muprespa** y para el período de análisis, no se ha producido ningún accidente con resultado de muerte.

	ÍNDICE DE INCIDENCIA ABRIL06-MARZO07							
	LEVES		GRAVES		MORTALES		TOTAL	
	SISTEMA	F-M	SISTEMA	F-M	SISTEMA	F-M	SISTEMA	F-M
ANDALUCIA	62,89	64,81	8,25	6,72	5,65	7,65	63,77	65,56
ARAGON	50,89	45,04	3,74	2,25	8,71	4,49	51,35	45,31
ASTURIAS	61,66	47,94	4,91	0,43	9,94	12,89	62,25	48,11
BALEARES	78,75	58,44	5,81	2,94	3,06	4,20	79,36	58,77
CANARIAS	65,11	46,55	4,18	3,93	3,99	2,62	65,57	46,97
CANTABRIA	56,16	61,42	6,86	1,74	12,62	11,61	56,97	61,71
CASTILLA-LA MANCHA	75,56	86,54	6,32	7,00	9,95	17,23	76,29	87,41
CASTILLA-LEON	57,19	59,41	6,04	3,81	8,25	9,53	57,88	59,89
CATALUÑA	57,90	52,90	4,67	3,26	5,21	6,18	58,42	53,29
C. VALENCIANA	57,30	53,75	5,65	4,56	5,79	6,94	57,92	54,28
EXTREMADURA	49,21	61,37	7,73	4,72	5,88	14,74	50,04	61,99
GALICIA	57,10	60,51	10,16	5,28	9,63	2,25	58,22	61,06
MADRID	53,68	43,74	3,03	2,19	4,37	1,99	54,03	43,98
MURCIA	56,61	52,67	4,73	4,30	5,78	5,06	57,14	53,15
NAVARRA	56,41	58,32	5,23	4,87	7,04	0,00	57,01	58,81
PAIS VASCO	61,83	73,63	4,34	1,95	7,43	11,13	62,34	73,94
RIOJA (LA)	58,70	38,69	6,47	11,23	4,69	10,21	59,39	39,92
TOTAL CC.AA	59,19	57,35	5,62	4,25	6,12	6,59	59,81	57,84
<i>I.I Leves: nº de accidentes leves/media trabajadores protegidos x 1.000</i>								
<i>I.I Grave: nº de accidentes graves/media trabajadores protegidos x 10.000</i>								
<i>I.I Mortales: nº de accidentes mortales/media trabajadores protegidos x 100.000</i>								

VARIACIÓN INTERANUAL PERÍODO ABR.05-MAR.06 RESPECTO ABR.06-MAR.07						
	A.T. EN JORNADA CON BAJA		AFILIACIÓN		ÍNDICE DE INCIDENCIA	
	SISTEMA	F-M	SISTEMA	F-M	SISTEMA	F-M
ANDALUCÍA	3,82%	4,58%	4,06%	5,41%	-0,23%	-0,79%
ARAGON	3,90%	1,31%	4,87%	3,76%	-0,92%	-2,37%
ASTURIAS	4,43%	10,02%	4,03%	9,77%	0,38%	0,23%
BALEARES	6,32%	7,37%	5,17%	5,36%	1,09%	1,91%
CANARIAS	-2,03%	-16,16%	4,13%	6,20%	-5,91%	-21,06%
CANTABRIA	4,42%	32,38%	4,94%	13,52%	-0,50%	16,61%
CASTILLA-LA MANCHA	1,29%	-2,39%	6,53%	5,83%	-4,92%	-7,77%
CASTILLA-LEON	0,83%	2,84%	4,10%	5,64%	-3,14%	-2,65%
CATALUÑA	-0,78%	6,85%	3,86%	7,40%	-4,46%	-0,51%
COMUNIDAD VALENCIANA	-5,41%	-2,72%	4,50%	7,59%	-9,49%	-9,59%
EXTREMADURA	5,01%	19,49%	4,08%	7,92%	0,89%	10,72%
GALICIA	-2,34%	6,02%	4,24%	7,03%	-6,31%	-0,94%
MADRID	0,58%	6,66%	5,30%	5,52%	-4,48%	1,08%
MURCIA	0,63%	-5,75%	5,21%	5,43%	-4,35%	-10,60%
NAVARRA	0,46%	-0,31%	3,72%	4,56%	-3,15%	-4,66%
PAIS VASCO	-2,10%	-0,11%	2,96%	0,63%	-4,91%	-0,74%
RIOJA (LA)	1,59%	-12,33%	3,08%	1,60%	-1,44%	-13,71%
TOTAL CC.AA	0,35%	3,25%	4,40%	5,81%	-3,89%	-2,41%

VARIACIÓN INTERANUAL DEL ÍNDICE DE INCIDENCIA
PERÍODO **ABR05-MAR06/ABR06-MAR07**

-25,00% -20,00% -15,00% -10,00% -5,00% 0,00% 5,00% 10,00% 15,00% 20,00%

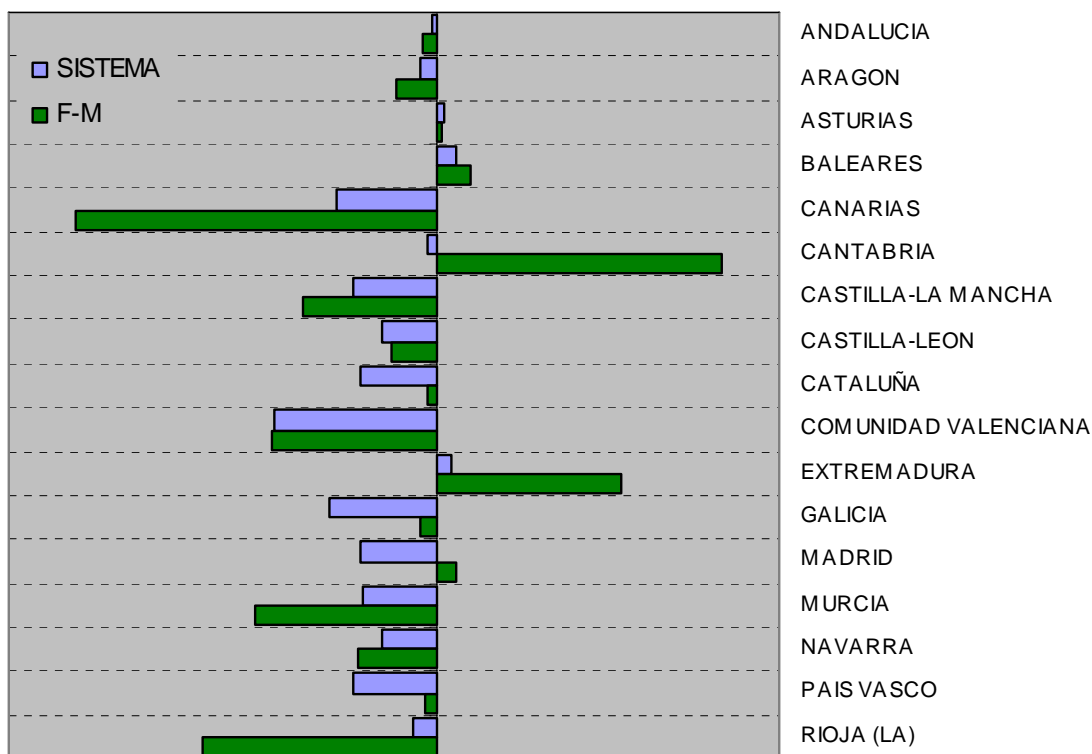

**ACCIDENTES DE TRABAJO CON BAJA
PRIMER TRIMESTRE 2007**

	TOTAL SISTEMA				FRATERNIDAD-MUPRESA				PESO F-M S/ SISTEMA			
	LEVES	GRAVES	MORTALES	TOTAL	LEVES	GRAVES	MORTALES	TOTAL	LEVES	GRAVES	MORTALES	TOTAL
ANDALUCIA.....	48.754	723	55	49.532	5.468	56	13	5.537	11,22%	7,75%	23,64%	11,18%
ALMERIA	4.207	30	6	4.243	744	0	3	747	17,68%	0,00%	50,00%	17,61%
CADIZ	6.555	76	6	6.637	888	6	1	895	13,55%	7,89%	16,67%	13,49%
CORDOBA	4.668	77	5	4.750	545	4	0	549	11,68%	5,19%	0,00%	11,56%
GRANADA	4.769	89	7	4.865	391	5	1	397	8,20%	5,62%	14,29%	8,16%
HUELVA	4.065	46	5	4.116	522	7	1	530	12,84%	15,22%	20,00%	12,88%
JAEN	2.982	77	6	3.065	751	14	2	767	25,18%	18,18%	33,33%	25,02%
MALAGA	9.661	141	11	9.813	605	9	2	616	6,26%	6,38%	18,18%	6,28%
SEVILLA	11.847	187	9	12.043	1.022	11	3	1.036	8,63%	5,88%	33,33%	8,60%
ARAGON.....	6.840	47	16	6.903	295	2	1	298	4,31%	4,26%	6,25%	4,32%
HUESCA	1.150	9	2	1.161	75	0	0	75	6,52%	0,00%	0,00%	6,46%
TERUEL	529	8	1	538	9	0	0	9	1,70%	0,00%	0,00%	1,67%
ZARAGOZA	5.161	30	13	5.204	211	2	1	214	4,09%	6,67%	7,69%	4,11%
ASTURIAS.....	5.895	47	5	5.947	306	0	0	306	5,19%	0,00%	0,00%	5,15%
ASTURIAS	5.895	47	5	5.947	306	0	0	306	5,19%	0,00%	0,00%	5,15%
BALEARES.....	6.728	59	3	6.790	286	4	1	291	4,25%	6,78%	33,33%	4,29%
BALEARES	6.728	59	3	6.790	286	4	1	291	4,25%	6,78%	33,33%	4,29%
CANARIAS.....	11.771	83	12	11.866	469	2	0	471	3,98%	2,41%	0,00%	3,97%
LAS PALMAS	6.865	37	6	6.908	245	1	0	246	3,57%	2,70%	0,00%	3,56%
S. C. DE TENERIFE	4.906	46	6	4.958	224	1	0	225	4,57%	2,17%	0,00%	4,54%
CANTABRIA.....	2.983	31	6	3.020	280	1	0	281	9,39%	3,23%	0,00%	9,30%
CANTABRIA	2.983	31	6	3.020	280	1	0	281	9,39%	3,23%	0,00%	9,30%
CASTILLA-LA MANCHA.....	12.267	109	22	12.398	1.918	10	6	1.934	15,64%	9,17%	27,27%	15,60%
ALBACETE	2.137	14	1	2.152	330	1	0	331	15,44%	7,14%	0,00%	15,38%
CIUDAD REAL	2.654	31	5	2.690	689	5	2	696	25,96%	16,13%	40,00%	25,87%
CUENCA	932	8	6	946	86	0	0	86	9,23%	0,00%	0,00%	9,09%
GUADALAJARA	1.683	13	2	1.698	187	0	1	188	11,11%	0,00%	50,00%	11,07%
TOLEDO	4.861	43	8	4.912	628	4	3	633	12,88%	9,30%	37,50%	12,89%
CASTILLA-LEON.....	12.619	117	17	12.753	1.316	6	2	1.324	10,43%	5,13%	11,76%	10,38%
AVILA	587	5	2	594	56	0	0	56	9,54%	0,00%	0,00%	9,43%
BURGOS	2.540	16	3	2.559	453	4	0	457	17,83%	25,00%	0,00%	17,86%
LEON	2.657	23	3	2.683	247	1	0	248	9,30%	4,35%	0,00%	9,24%
PALENCIA	879	5	1	885	42	0	0	42	4,78%	0,00%	0,00%	4,75%
SALAMANCA	1.352	22	2	1.376	206	0	0	206	15,24%	0,00%	0,00%	14,97%
SEGOVIA	718	2	0	720	49	0	0	49	6,82%	0,00%	-	6,81%
SORIA	547	4	2	553	29	0	0	29	5,30%	0,00%	0,00%	5,24%
VALLADOLID	2.567	36	3	2.606	177	1	1	179	6,90%	2,78%	33,33%	6,87%
ZAMORA	772	4	1	777	57	0	1	58	7,38%	0,00%	100,00%	7,46%
CATALUÑA.....	45.967	467	44	46.478	1.675	8	3	1.686	3,64%	1,71%	6,82%	3,63%
BARCELONA	35.098	341	29	35.468	1.287	6	2	1.295	3,67%	1,76%	6,90%	3,65%
GIRONA	4.479	40	6	4.525	166	1	0	167	3,71%	2,50%	0,00%	3,69%
LLEIDA	2.375	41	7	2.423	70	0	1	71	2,95%	0,00%	14,29%	2,93%
TARRAGONA	4.015	45	2	4.062	152	1	0	153	3,79%	2,22%	0,00%	3,77%
COMUNIDAD VALENCIANA.....	27.389	313	33	27.735	1.390	13	4	1.407	5,08%	4,15%	12,12%	5,07%
ALICANTE	8.633	117	11	8.761	553	11	1	565	6,41%	9,40%	9,09%	6,45%
CASTELLON	3.307	32	1	3.340	146	0	0	146	4,41%	0,00%	0,00%	4,37%
VALENCIA	15.449	164	21	15.634	691	2	3	696	4,47%	1,22%	14,29%	4,45%
EXTREMADURA.....	4.401	63	4	4.468	518	2	0	520	11,77%	3,17%	0,00%	11,64%
BADAJOS	2.903	39	3	2.945	294	2	0	296	10,13%	5,13%	0,00%	10,05%
CACERES	1.498	24	1	1.523	224	0	0	224	14,95%	0,00%	0,00%	14,71%
GALICIA.....	14.194	253	22	14.469	1.385	12	0	1.397	9,76%	4,74%	0,00%	9,66%
A CORUÑA	5.701	87	7	5.795	689	2	0	691	12,09%	2,30%	0,00%	11,92%
LUGO	1.309	26	4	1.339	66	0	0	66	5,04%	0,00%	0,00%	4,93%
OURENSE	1.152	20	3	1.175	208	4	0	212	18,06%	20,00%	0,00%	18,04%
PONTEVEDRA	6.032	120	8	6.160	422	6	0	428	7,00%	5,00%	0,00%	6,95%
MADRID.....	41.875	252	43	42.170	4.461	21	1	4.483	10,65%	8,33%	2,33%	10,63%
MADRID	41.875	252	43	42.170	4.461	21	1	4.483	10,65%	8,33%	2,33%	10,63%
MURCIA.....	8.343	69	13	8.425	518	4	1	523	6,21%	5,80%	7,69%	6,21%
MURCIA	8.343	69	13	8.425	518	4	1	523	6,21%	5,80%	7,69%	6,21%
NAVARRA.....	3.818	29	4	3.851	258	1	0	259	6,76%	3,45%	0,00%	6,73%
NAVARRA	3.818	29	4	3.851	258	1	0	259	6,76%	3,45%	0,00%	6,73%
PAIS VASCO.....	14.542	103	17	14.662	1.583	3	4	1.590	10,89%	2,91%	23,53%	10,84%
ALAVA	2.748	23	0	2.771	122	1	0	123	4,44%	4,35%	-	4,44%
GUIPUZCOA	4.710	43	9	4.762	575	0	2	577	12,21%	0,00%	22,22%	12,12%
VIZCAYA	7.084	37	8	7.129	886	2	2	890	12,51%	5,41%	25,00%	12,48%
RIOJA (LA).....	1.798	19	1	1.818	104	4	0	108	5,78%	21,05%	0,00%	5,94%
RIOJA (LA)	1.798	19	1	1.818	104	4	0	108	5,78%	21,05%	0,00%	5,94%
TOTALES.....	270.184	2.784	317	273.285	22.230	149	36	22.415	8,23%	5,35%	11,36%	8,20%

ACCIDENTES DE TRABAJO CON BAJA **EN JORNADA DE TRABAJO**
PRIMER TRIMESTRE 2007

	TOTAL SISTEMA				FRATERNIDAD-MUPRESA				PESO F-M S/ SISTEMA			
	LEVES	GRAVES	MORTALES	TOTAL	LEVES	GRAVES	MORTALES	TOTAL	LEVES	GRAVES	MORTALES	TOTAL
ANDALUCIA.....	44.292	581	40	44.913	5.056	48	10	5.114	11,42%	8,26%	25,00%	11,39%
ALMERIA	3.865	21	5	3.891	692	0	2	694	17,90%	0,00%	40,00%	17,84%
CADIZ	5.939	64	6	6.009	815	6	1	822	13,72%	9,38%	16,67%	13,68%
CORDOBA	4.368	68	4	4.440	518	4	0	522	11,86%	5,88%	0,00%	11,76%
GRANADA	4.364	67	4	4.435	359	4	0	363	8,23%	5,97%	0,00%	8,18%
HUELVA	3.827	41	2	3.870	501	7	1	509	13,09%	17,07%	50,00%	13,15%
JAEN	2.771	59	4	2.834	716	11	2	729	25,84%	18,64%	50,00%	25,72%
MALAGA	8.614	108	7	8.729	534	7	1	542	6,20%	6,48%	14,29%	6,21%
SEVILLA	10.544	153	8	10.705	921	9	3	933	8,73%	5,88%	37,50%	8,72%
ARAGON.....	6.255	43	10	6.308	271	1	1	273	4,33%	2,33%	10,00%	4,33%
HUESCA	1.080	8	1	1.089	74	0	0	74	6,85%	0,00%	0,00%	6,80%
TERUEL	502	8	1	511	9	0	0	9	1,79%	0,00%	0,00%	1,76%
ZARAGOZA	4.673	27	8	4.708	188	1	1	190	4,02%	3,70%	12,50%	4,04%
ASTURIAS.....	5.422	39	5	5.466	280	0	0	280	5,16%	0,00%	0,00%	5,12%
ASTURIAS	5.422	39	5	5.466	280	0	0	280	5,16%	0,00%	0,00%	5,12%
BALEARES.....	6.105	52	2	6.159	262	3	1	266	4,29%	5,77%	50,00%	4,32%
BALEARES	6.105	52	2	6.159	262	3	1	266	4,29%	5,77%	50,00%	4,32%
CANARIAS.....	10.771	72	7	10.850	426	2	0	428	3,96%	2,78%	0,00%	3,94%
LAS PALMAS	6.254	31	5	6.290	223	1	0	224	3,57%	3,23%	0,00%	3,56%
S. C. DE TENERIFE	4.517	41	2	4.560	203	1	0	204	4,49%	2,44%	0,00%	4,47%
CANTABRIA.....	2.636	27	6	2.669	250	1	0	251	9,48%	3,70%	0,00%	9,40%
CANTABRIA	2.636	27	6	2.669	250	1	0	251	9,48%	3,70%	0,00%	9,40%
CASTILLA-LA MANCHA.....	11.548	98	15	11.661	1.847	9	5	1.861	15,99%	9,18%	33,33%	15,96%
ALBACETE	2.018	12	0	2.030	322	1	0	323	15,96%	8,33%	-	15,91%
CIUDAD REAL	2.489	25	3	2.517	660	4	2	666	26,52%	16,00%	66,67%	26,46%
CUENCA	882	8	5	895	86	0	0	86	9,75%	0,00%	0,00%	9,61%
GUADALAJARA	1.555	13	1	1.569	177	0	0	177	11,38%	0,00%	0,00%	11,28%
TOLEDO	4.604	40	6	4.650	602	4	3	609	13,08%	10,00%	50,00%	13,10%
CASTILLA-LEON.....	11.741	98	13	11.852	1.222	5	2	1.229	10,41%	5,10%	15,38%	10,37%
AVILA	550	4	1	555	55	0	0	55	10,00%	0,00%	0,00%	9,91%
BURGOS	2.388	14	2	2.404	426	4	0	432	17,92%	28,57%	0,00%	17,97%
LEON	2.453	19	3	2.475	220	0	0	220	8,97%	0,00%	0,00%	8,89%
PALENCIA	821	3	1	825	39	0	0	39	4,75%	0,00%	-	4,73%
SALAMANCA	1.247	17	0	1.264	189	0	0	189	15,16%	0,00%	-	14,95%
SEGOVIA	686	1	0	687	43	0	0	43	6,27%	0,00%	-	6,26%
SORIA	522	3	2	527	27	0	0	27	5,17%	0,00%	0,00%	5,12%
VALLADOLID	2.333	33	3	2.369	168	1	1	170	7,20%	3,03%	33,33%	7,18%
ZAMORA	741	4	1	746	53	0	1	54	7,15%	0,00%	100,00%	7,24%
CATALUÑA.....	41.193	344	33	41.570	1.495	6	1	1.502	3,63%	1,74%	3,03%	3,61%
BARCELONA	31.077	243	20	31.340	1.137	4	1	1.142	3,66%	1,65%	5,00%	3,64%
GIRONA	4.148	28	5	4.181	152	1	0	153	3,66%	3,57%	0,00%	3,66%
LLEIDA	2.196	35	6	2.237	63	0	0	63	2,87%	0,00%	0,00%	2,82%
TARRAGONA	3.772	38	2	3.812	143	1	0	144	3,79%	2,63%	0,00%	3,78%
COMUNIDAD VALENCIANA....	24.762	252	25	25.039	1.237	12	3	1.252	5,00%	4,76%	12,00%	5,00%
ALICANTE	7.761	89	7	7.857	485	10	0	495	6,25%	11,24%	0,00%	6,30%
CASTELLON	3.074	28	1	3.103	136	0	0	136	4,42%	0,00%	0,00%	4,38%
VALENCIA	13.927	135	17	14.079	616	2	3	621	4,42%	1,48%	17,65%	4,41%
EXTREMADURA.....	4.168	55	0	4.223	497	2	0	499	11,92%	3,64%	-	11,82%
BADAJOZ	2.748	34	0	2.782	284	2	0	286	10,33%	5,88%	-	10,28%
CACERES	1.420	21	0	1.441	213	0	0	213	15,00%	0,00%	-	14,78%
GALICIA.....	12.999	215	16	13.230	1.259	11	0	1.270	9,69%	5,12%	0,00%	9,60%
A CORUÑA	5.275	76	5	5.356	637	1	0	638	12,08%	1,32%	0,00%	11,91%
LUGO	1.231	20	3	1.254	63	0	0	63	5,12%	0,00%	0,00%	5,02%
OURENSE	1.069	19	2	1.090	189	4	0	193	17,68%	21,05%	0,00%	17,71%
PONTEVEDRA	5.424	100	6	5.530	370	6	0	376	6,82%	6,00%	0,00%	6,80%
MADRID.....	37.108	202	27	37.337	3.882	17	1	3.900	10,46%	8,42%	3,70%	10,45%
MADRID	37.108	202	27	37.337	3.882	17	1	3.900	10,46%	8,42%	3,70%	10,45%
MURCIA.....	7.350	51	8	7.409	455	4	1	460	6,19%	7,84%	12,50%	6,21%
MURCIA	7.350	51	8	7.409	455	4	1	460	6,19%	7,84%	12,50%	6,21%
NAVARRA.....	3.488	28	3	3.519	229	1	0	230	6,57%	3,57%	0,00%	6,54%
NAVARRA	3.488	28	3	3.519	229	1	0	230	6,57%	3,57%	0,00%	6,54%
PAIS VASCO.....	12.927	95	16	13.038	1.440	3	4	1.447	11,14%	3,16%	25,00%	11,10%
ALAVA	2.306	21	0	2.327	107	1	0	108	4,64%	4,76%	-	4,64%
GUIPUZCOA	4.306	40	8	4.354	532	0	2	534	12,35%	0,00%	25,00%	12,26%
VIZCAYA	6.315	34	8	6.357	801	2	2	805	12,68%	5,88%	25,00%	12,66%
RIOJA (LA).....	1.654	17	1	1.672	93	2	0	95	5,62%	11,76%	0,00%	5,68%
RIOJA (LA)	1.654	17	1	1.672	93	2	0	95	5,62%	11,76%	0,00%	5,68%
TOTALES.....	244.419	2.269	227	246.915	20.201	127	29	20.357	8,26%	5,60%	12,78%	8,24%

ACCIDENTES DE TRABAJO CON BAJA ***IN ITINERE***
PRIMER TRIMESTRE 2007

	TOTAL SISTEMA				FRATERNIDAD-MUPRESA				PESO F-M S/ SISTEMA			
	LEVES	GRAVES	MORTALES	TOTAL	LEVES	GRAVES	MORTALES	TOTAL	LEVES	GRAVES	MORTALES	TOTAL
ANDALUCIA.....	4.462	142	15	4.619	412	8	3	423	9,23%	5,63%	20,00%	9,16%
ALMERIA	342	9	1	352	52	0	1	53	15,20%	0,00%	100,00%	15,06%
CADIZ	616	12	0	628	73	0	0	73	11,85%	0,00%	-	11,62%
CORDOBA	300	9	1	310	27	0	0	27	9,00%	0,00%	0,00%	8,71%
GRANADA	405	22	3	430	32	1	1	34	7,90%	4,55%	33,33%	7,91%
HUELVA	238	5	3	246	21	0	0	21	8,82%	0,00%	0,00%	8,54%
JAEN	211	18	2	231	35	3	0	38	16,59%	16,67%	0,00%	16,45%
MALAGA	1.047	33	4	1.084	71	2	1	74	6,78%	6,06%	25,00%	6,83%
SEVILLA	1.303	34	1	1.338	101	2	0	103	7,75%	5,88%	0,00%	7,70%
ARAGON.....	585	4	6	595	24	1	0	25	4,10%	25,00%	0,00%	4,20%
HUESCA	70	1	1	72	1	0	0	1	1,43%	0,00%	0,00%	1,39%
TERUEL	27	0	0	27	0	0	0	0	0,00%	-	-	0,00%
ZARAGOZA	488	3	5	496	23	1	0	24	4,71%	33,33%	0,00%	4,84%
ASTURIAS.....	473	8	0	481	26	0	0	26	5,50%	0,00%	-	5,41%
ASTURIAS	473	8	0	481	26	0	0	26	5,50%	0,00%	-	5,41%
BALEARES.....	623	7	1	631	24	1	0	25	3,85%	14,29%	0,00%	3,96%
BALEARES	623	7	1	631	24	1	0	25	3,85%	14,29%	0,00%	3,96%
CANARIAS.....	1.000	11	5	1.016	43	0	0	43	4,30%	0,00%	0,00%	4,23%
LAS PALMAS	611	6	1	618	22	0	0	22	3,60%	0,00%	0,00%	3,56%
S. C. DE TENERIFE	389	5	4	398	21	0	0	21	5,40%	0,00%	0,00%	5,28%
CANTABRIA.....	347	4	0	351	30	0	0	30	8,65%	0,00%	-	8,55%
CANTABRIA	347	4	0	351	30	0	0	30	8,65%	0,00%	-	8,55%
CASTILLA-LA MANCHA.....	719	11	7	737	71	1	1	73	9,87%	9,09%	14,29%	9,91%
ALBACETE	119	2	1	122	8	0	0	8	6,72%	0,00%	0,00%	6,56%
CIUDAD REAL	165	6	2	173	29	1	0	30	17,58%	16,67%	0,00%	17,34%
CUENCA	50	0	1	51	0	0	0	0	0,00%	-	0,00%	0,00%
GUADALAJARA	128	0	1	129	10	0	1	11	7,81%	-	100,00%	8,53%
TOLEDO	257	3	2	262	24	0	0	24	9,34%	0,00%	0,00%	9,16%
CASTILLA-LEON.....	878	19	4	901	94	1	0	95	10,71%	5,26%	0,00%	10,54%
AVILA	37	1	1	39	1	0	0	1	2,70%	0,00%	0,00%	2,56%
BURGOS	152	2	1	155	25	0	0	25	16,45%	0,00%	0,00%	16,13%
LEON	204	4	0	208	27	1	0	28	13,24%	25,00%	-	13,46%
PALENCIA	58	2	0	60	3	0	0	3	5,17%	0,00%	-	5,00%
SALAMANCA	105	5	2	112	17	0	0	17	16,19%	0,00%	0,00%	15,18%
SEGOVIA	32	1	0	33	6	0	0	6	18,75%	0,00%	-	18,18%
SORIA	25	1	0	26	2	0	0	2	8,00%	0,00%	-	7,69%
VALLADOLID	234	3	0	237	9	0	0	9	3,85%	0,00%	-	3,80%
ZAMORA	31	0	0	31	4	0	0	4	12,90%	-	-	12,90%
CATALUÑA.....	4.774	123	11	4.908	180	2	2	184	3,77%	1,63%	18,18%	3,75%
BARCELONA	4.021	98	9	4.128	150	2	1	153	3,73%	2,04%	11,11%	3,71%
GIRONA	331	12	1	344	14	0	0	14	4,23%	0,00%	0,00%	4,07%
LLEIDA	179	6	1	186	7	0	1	8	3,91%	0,00%	100,00%	4,30%
TARRAGONA	243	7	0	250	9	0	0	9	3,70%	0,00%	-	3,60%
COMUNIDAD VALENCIANA....	2.627	61	8	2.696	153	1	1	155	5,82%	1,64%	12,50%	5,75%
ALICANTE	872	28	4	904	68	1	1	70	7,80%	3,57%	25,00%	7,74%
CASTELLON	233	4	0	237	10	0	0	10	4,29%	0,00%	-	4,22%
VALENCIA	1.522	29	4	1.555	75	0	0	75	4,93%	0,00%	0,00%	4,82%
EXTREMADURA.....	233	8	4	245	21	0	0	21	9,01%	0,00%	0,00%	8,57%
BADAJOZ	155	5	3	163	10	0	0	10	6,45%	0,00%	0,00%	6,13%
CACERES	78	3	1	82	11	0	0	11	14,10%	0,00%	-	13,41%
GALICIA.....	1.195	38	6	1.239	126	1	0	127	10,54%	2,63%	0,00%	10,25%
A CORUÑA	426	11	2	439	52	1	0	53	12,21%	9,09%	0,00%	12,07%
LUGO	78	6	1	85	3	0	0	3	3,85%	0,00%	0,00%	3,53%
OURENSE	83	1	1	85	19	0	0	19	22,89%	0,00%	-	22,35%
PONTEVEDRA	608	20	2	630	52	0	0	52	8,55%	0,00%	0,00%	8,25%
MADRID.....	4.767	50	16	4.833	579	4	0	583	12,15%	8,00%	0,00%	12,06%
MADRID	4.767	50	16	4.833	579	4	0	583	12,15%	8,00%	0,00%	12,06%
MURCIA.....	993	18	5	1.016	63	0	0	63	6,34%	0,00%	0,00%	6,20%
MURCIA	993	18	5	1.016	63	0	0	63	6,34%	0,00%	0,00%	6,20%
NAVARRA.....	330	1	1	332	29	0	0	29	8,79%	0,00%	0,00%	8,73%
NAVARRA	330	1	1	332	29	0	0	29	8,79%	0,00%	0,00%	8,73%
PAIS VASCO.....	1.615	8	1	1.624	143	0	0	143	8,85%	0,00%	0,00%	8,81%
ALAVA	442	2	0	444	15	0	0	15	3,39%	0,00%	-	3,38%
GUIPUZCOA	404	3	1	408	43	0	0	43	10,64%	0,00%	0,00%	10,54%
VIZCAYA	769	3	0	772	85	0	0	85	11,05%	0,00%	-	11,01%
0				0				0				
RIOJA (LA).....	144	2	0	146	11	2	0	13	7,64%	100,00%	-	8,90%
RIOJA (LA)	144	2	0	146	11	2	0	13	7,64%	100,00%	-	8,90%
TOTALES.....	25.765	515	90	26.370	2.029	22	7	2.058	7,88%	4,27%	7,78%	7,80%

**DISTRIBUCIÓN PORCENTUAL DE LOS ACCIDENTES EN JORNADA DE TRABAJO DE FRATERNIDAD-MUPRESA RESPECTO DEL TOTAL DEL SISTEMA
PRIMER TRIMESTRE 2007**

Distribución % de los A.T. LEVES de F-M respecto del Total Sistema por CC.AA.

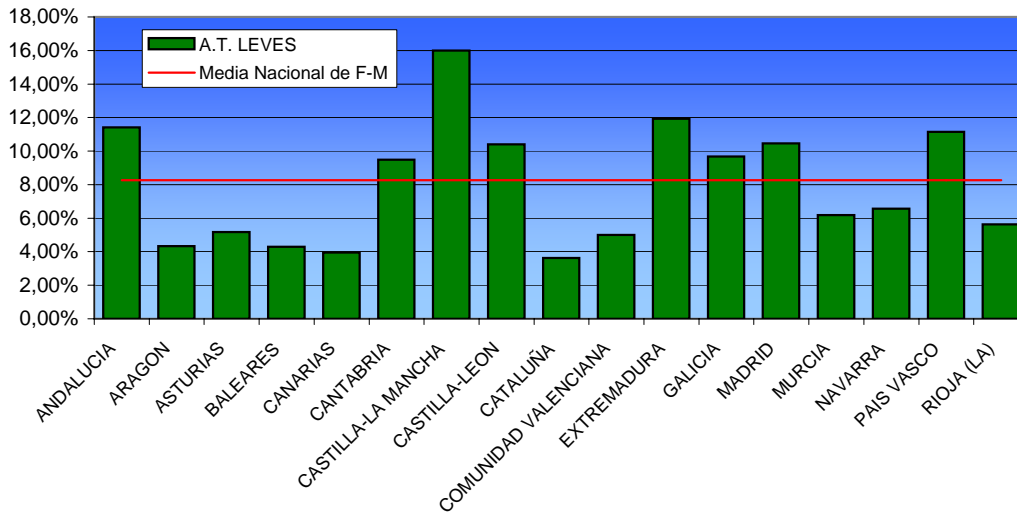

Distribución % de los A.T. GRAVES de F-M respecto del Total Sistema por CC.AA.

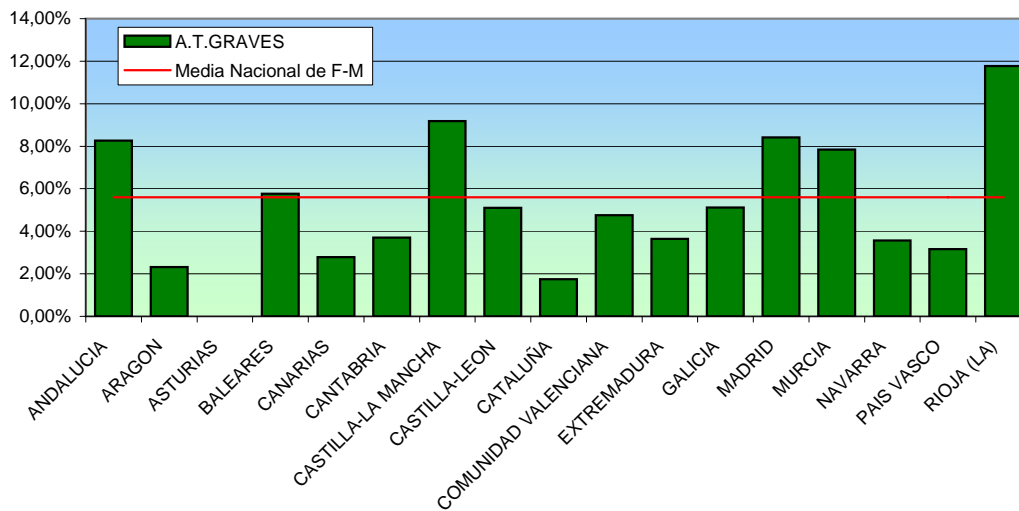

Distribución % de los A.T. MORTALES de F-M respecto del Total Sistema por CC.AA.

