

Del 20 al 27 de septiembre 2024



# Actualidad laboral

FRATERNIDAD-MUPRESPA

---

Dpto. Comunicación y Relaciones  
Institucionales

Mutua Colaboradora  
con la Seguridad Social, Nº 275



# Todos los enlaces que necesitas a un solo clic

[Portal corporativo](#)

[Rincón del asesor](#)

[Boletín del asesor](#)

[Perfil Asesoría](#)

[Calendario de pago  
directo](#)

[Oficina Digital](#)

[Solicitud de  
botiquines](#)

[Portal del  
Emprendedor](#)

[Red de centros](#)

[Mi Frater Paciente](#)

[Previene](#)

[Rincón de la salud](#)



- 1 | [¿Conoces a la Fundación Justicia Social?](#)
- 2 | [Resolución de la TGSS: regulación la tramitación electrónica automatizada de procedimientos de devolución.](#)
- 3 | [El TSJ de Castilla-La Mancha se pronuncia sobre el despido de un trabajador con reducción de jornada por guarda legal.](#)
- 4 | [Calendario del contribuyente octubre-2024.](#)
- 5 | [Guía actualizada para la coordinación de actividades empresariales.](#)
- 6 | [Aprobado el Real Decreto que actualiza la Tarjeta Sanitaria.](#)
- 7 | [Panorama económico y empresarial-Septiembre 2024.](#)
- 8 | [El Sepe analiza nuevas perspectivas sobre la movilidad laboral entre sectores económicos y ocupaciones.](#)
- 9 | [Convocatoria de subvenciones a la promoción de la Economía Social y Responsabilidad Social de las Empresas.](#)
- 10 | [La OIT lanza un observatorio global para apoyar la gestión de la transformación digital del trabajo.](#)



# ¿Conoces la Fundación Justicia Social?

La Fundación Justicia Social destaca la formación y el reciclaje profesional como pilares clave dentro del mundo del asesoramiento jurídico-laboral. **Para el próximo año está elaborando un ambicioso plan de formación que incluirá la publicación de distintos vídeos en materia del Derecho del Trabajo y de la Seguridad Social,** Mediación, Asistencia Jurídica Gratuita, entre otros temas relevantes para los expertos en relaciones laborales.

[Fundación Justicia Social](#)



FUNDACIÓN  
JUSTICIA  
SOCIAL

**GS**  Consejo General  
Graduados Sociales  
de España



# Resolución de la TGSS: regulación la tramitación electrónica automatizada de procedimientos de devolución

Automatización de diversas actuaciones administrativas de la Tesorería General de la Seguridad Social, como devoluciones **de ingresos indebidos, saldos acreedores, reintegro de costes de garantía y restitución de sobrantes de actuaciones de ejecución forzosa y reintegros**, que se realizarán mediante un sello electrónico. Esta medida agiliza trámites, estableciendo las competencias y el procedimiento para actos de hasta 1 millón de euros, con un enfoque en la simplificación administrativa. **La resolución entra en vigor el 1 de enero de 2025.**

[BOE](#)

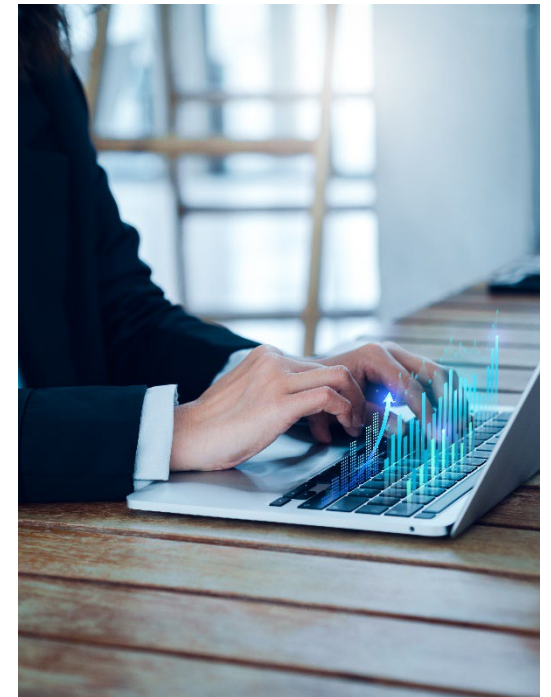



# El TSJ de Castilla-La Mancha se pronuncia sobre el despido de un trabajador con reducción de jornada por guarda legal

La sentencia señala que el trabajador incumplió sus obligaciones contractuales y vulneró el principio de buena fe. **Aunque solicitó la prórroga de la reducción de jornada por cuidado de un menor y de su esposa con discapacidad, no informó cambios importantes en su situación.** La empresa lo despidió por faltas de asistencia y desobediencia, mientras que el trabajador reclamó la nulidad del despido alegando varias causas.





# Calendario del contribuyente octubre-2024

En el **tercer trimestre de 2024**, es necesario presentar varias declaraciones fiscales, incluyendo los modelos de Renta y Sociedades, IVA e Impuestos Medioambientales. La AEAT informa de los plazos de pagos fraccionados, que se amplían hasta el 30 de octubre. Ya está **disponible el calendario fiscal actualizado**.

[AEAT](#)





# Guía actualizada para la coordinación de actividades empresariales

El objetivo es **mejorar la gestión de riesgos laborales** en la contratación de obras y servicios, evitando enfoques burocráticos. Propone directrices para una Coordinación de Actividades Empresariales (CAE) efectiva, dividida en cuatro fases: contratación, planificación, ejecución y evaluación. Se enfatiza la importancia de adoptar **medidas prácticas que realmente reduzcan riesgos y optimicen recursos** en entornos con alta concurrencia empresarial.

[INSST](#)





# Aprobado el Real Decreto que actualiza la Tarjeta Sanitaria

RD 922/2024 por el que se modifica el RD183/2024, la nueva norma **facilita el acceso a servicios sanitarios mediante la emisión de tarjetas en formatos físico y virtual**, asegurando identificación, adaptabilidad para personas con discapacidad y validez en todo el Sistema Nacional Salud, con un plazo de 18 meses para adaptación.

[Fraternidad-Muprespa](#)





# Panorama económico y empresarial-septiembre 2024

Los indicadores económicos reflejan una desaceleración global, facilitando políticas monetarias más flexibles, mientras el precio del petróleo baja. **En España, las previsiones de crecimiento para 2024 y 2025 se revisan al alza** impulsada por las exportaciones, el empleo pierde dinamismo y la inflación se desacelera debido a menores precios energéticos y alimentarios.

[CEOE](#)

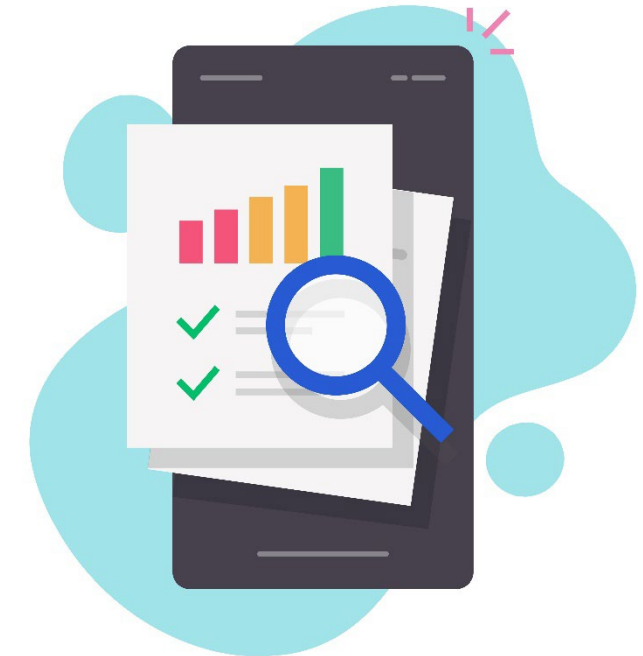



# El SEPE analiza nuevas perspectivas sobre la movilidad laboral entre sectores económicos y ocupaciones

Se ha publicado un análisis que detalla las tendencias del mercado laboral, siendo fundamental para identificar las oportunidades de empleo. **Este estudio facilita a los trabajadores y empresas a la adaptación a las nuevas demandas, contribuyendo a mejorar la orientación y planificación profesional** para abordar los cambios en el entorno laboral, facilitando de esta manera un cambio efectivo hacia ocupaciones en demanda.

[SEPE](#)

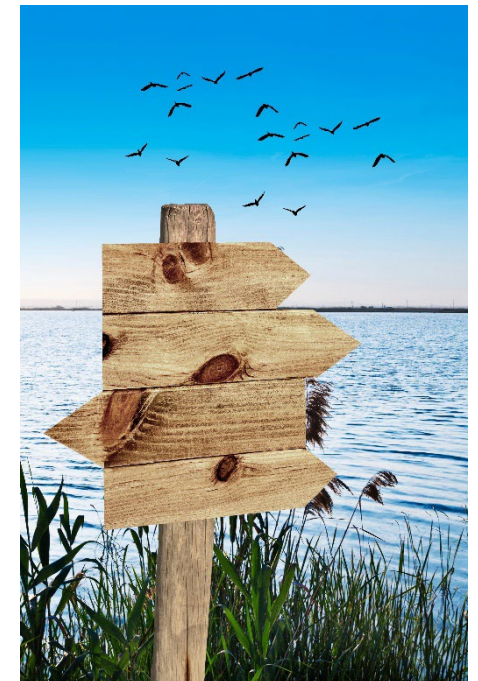



# Convocatoria de subvenciones a la promoción de la Economía Social y Responsabilidad Social de las Empresas

Se **destinan 7, 9 millones de euros** para apoyar a empresas cada vez más comprometidas con la responsabilidad social, impulsando aquellas con capacidad para generar empleo de calidad y promover la justicia social. **Las ayudas cubrirán áreas como formación, difusión y gastos de funcionamiento de entidades del sector** incluyendo cooperativas, sociedades laborales, empresas de inserción, centros especiales de empleo de iniciativa social, mutualidades, cofradías de pescadores y otras entidades representativas del sector.

[BOE](#)

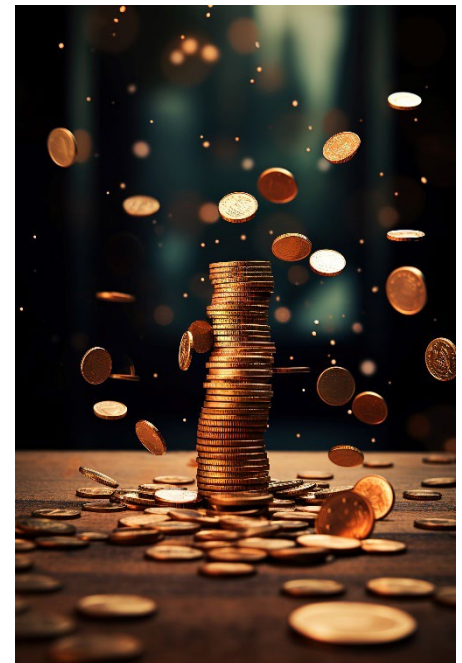



# La OIT lanza un observatorio global para apoyar la gestión de la transformación digital del trabajo

Una plataforma que aspira convertirse en la principal fuente internacional de conocimientos sobre el tema. Este observatorio **reunirá pruebas, análisis y estudios vinculados al ámbito laboral**. Su objetivo es ayudar a los gobiernos y a los interlocutores sociales a comprender y gestionar la transformación digital del trabajo. **En la Conferencia Internacional del Trabajo de 2025 y 2026 las plataformas digitales de trabajo serán objeto de debate normativo.**



# ¿Te ha gustado? ¡Compártelo!

[Suscribirse](#)



Fraternidad  
Muprespa

[Darse de baja](#)

## ¿Quieres ayudarnos a mejorar este boletín electrónico?

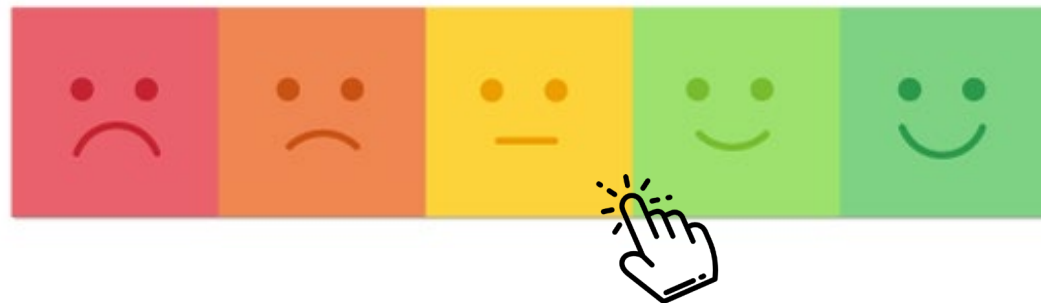



**900 269 269**  
24h 365 días

Servicio de consulta telefónica  
914 183 240 / 933 369 275



**Fraternidad**  
Muprespa

[fraternidad.com](http://fraternidad.com)



La Mutua que cuida de ti

Su Mutua 275. Calidad y Servicio, 365 días al año

**Fraternidad-Muprespa, pioneros digitales.**

**MUCHAS GRACIAS**

[fraternidad.com/certificados](http://fraternidad.com/certificados)



QUIERO  
SER  
VERDE

