

Del 31 de octubre al 7 de noviembre 2025

Actualidad laboral

FRATERNIDAD-MUPRESPA

Dpto. Comunicación y Relaciones Institucionales

Mutua Colaboradora
con la Seguridad Social, Nº 275



Todos los enlaces que necesitas a un solo clic

[Portal corporativo](#)

[Rincón del asesor](#)

[Boletín del asesor](#)

[Perfil Asesoría](#)

[Calendario de pago
directo](#)

[Oficina Digital](#)

[Solicitud de
botiquines](#)

[Portal del
Emprendedor](#)

[Red de centros](#)

[Mi Frater Paciente](#)

[Previene](#)

[Rincón de la salud](#)



- 1 | [Webinar: Trabajadores desplazados y accidente de trabajo en el extranjero.](#)
- 2 | [Anteproyecto de Ley del Estatuto de personas en formación práctica no laboral.](#)
- 3 | [En Audiencia pública: Real Decreto para fijar los límites y revalorización de pensiones.](#)
- 4 | [¿Puede un simple intercambio de mensajes por WhatsApp convertirse en un precontrato de trabajo?](#)
- 5 | [Jornada formativa: "Aprende a quererte y mejorar tu autoestima con PNL".](#)
- 6 | [Vídeo Fratertalk: "Mandos intermedios los verdaderos influencers en cultura preventiva".](#)
- 7 | [Nuevas directrices para investigar las enfermedades profesionales.](#)
- 8 | [Estudio del CEIM: analiza la influencia del estrés en el liderazgo.](#)
- 9 | [Ayudas a pescadores afectados por la paralización temporal de la actividad pesquera.](#)
- 10 | [Abierta convocatoria RedIA Salud.](#)



Webinar: Trabajadores desplazados y accidente de trabajo en el extranjero

Fraternidad-Muprespa te invita a la próxima jornada de "Encuentros con la Mutua". **Silvia Vela Fernández**, directora del Departamento de Comunicación y Relaciones Institucionales, presentará la jornada, en la que **Alejandra Alonso de Castañeda Marín**, jefa del Área de Contingencia Profesional del Dpto. de Prestaciones, abordará cuestiones prácticas sobre la protección de los trabajadores desplazados. Además, la **Dra. Eva Manzano Rubio**, directora del Departamento de Gestión Sanitaria de la Mutua, tratará la asistencia sanitaria en el extranjero.

➤ **Jueves 13 de noviembre, de 9:00 a 10:00 horas.**

[Fraternidad-Muprespa](#)



**Encuentros con
La Mutua**

"Trabajadores desplazados y
Accidente de Trabajo en el
extranjero"

13-11-2025
9:00 - 10:00h.

Horario periódico

Dra. Eva Manzano
Directora del Dpto. de
Gestión Sanitaria de
Fraternidad-Muprespa

Alejandra Alonso
Jefa del Área de
Contingencia Profesional
del Dpto. de Prestaciones
Económicas de
Fraternidad-Muprespa

Anteproyecto de Ley del Estatuto de personas en formación práctica no laboral

Aprobado por el Consejo de Ministros, el texto que regula las prácticas formativas en empresas, instituciones y organismos públicos o privados, así como las obligaciones de las entidades y administraciones donde se desarrollen. También establece los derechos y deberes de las personas en formación, que **tendrán derecho a una compensación de gastos, un plan individualizado y un tutor. La formación a distancia se limita al 50% y se excluye en trabajos nocturnos o a turnos.** Cada tutor podrá tener como máximo a cinco personas en prácticas, y no podrá superar el 20% de la plantilla del centro, el número de personas en formación práctica.

[Ministerio de Trabajo y Economía Social](#)

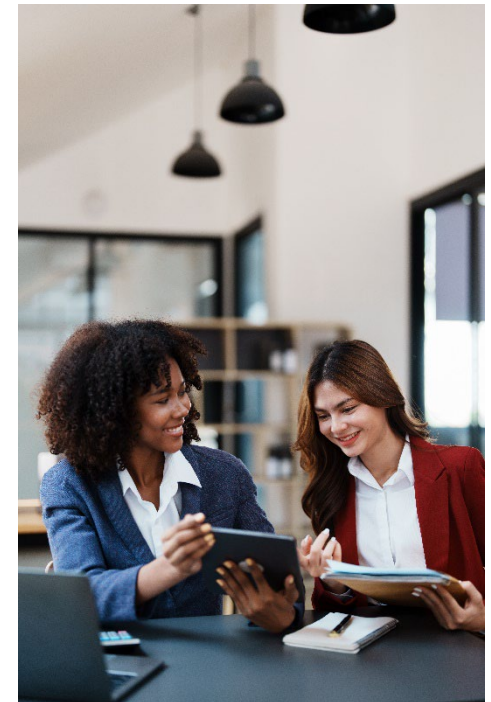



En Audiencia pública: Real Decreto para fijar los límites y revalorización de pensiones

Un nuevo Real Decreto que fija para 2026, tanto la limitación de la cuantía inicial de las pensiones públicas como los criterios de revalorización anual de las pensiones de la Seguridad Social, del régimen de Clases Pasivas del Estado y de otras prestaciones sociales públicas. **El trámite de participación pública está abierto hasta el 14 de noviembre.**

- [Texto revalorización pensiones 2026.](#)
- [Memoria del análisis del impacto normativo.](#)

[Ministerio de Inclusión, Seguridad Social y Migraciones](#)

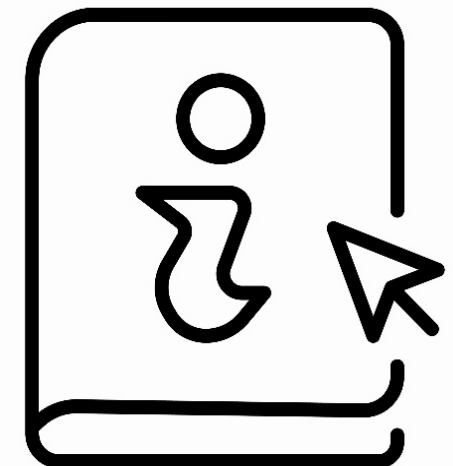

¿Puede un simple intercambio de mensajes por WhatsApp convertirse en un precontrato de trabajo?

El Tribunal Superior de Justicia de Murcia ha **reconocido el lucro cesante** a una trabajadora que renunció a su trabajo confiando en una conversación por WhatsApp. El trabajo se lo dieron a un familiar. En instancia se desestimó la demanda. La sentencia del TSJ, no solo reconoce indemnización por daños económicos y morales sufridos, sino que en la valoración de la prueba realizada valida la existencia de un precontrato. **El caso plantea hasta qué punto una conversación digital puede tener validez contractual.**





Jornada formativa: "Aprende a quererte y mejorar tu autoestima con PNL"

La Fundación Fila, en colaboración con AMAT, lanza una nueva edición de sus jornadas formativas dirigidas a profesionales de RRHH, PRL y responsabilidad corporativa en las organizaciones, con el objetivo de prevenir contingencias comunes y profesionales y fomentar el bienestar emocional en las organizaciones. El ciclo arranca con el Seminario Técnico **"Entrenamiento terapéutico para el bienestar emocional de los trabajadores"**. La primera conferencia la impartirá **Ana Albiol**, coach experta en PNL.

- 12 de noviembre a las 11:00 h. en formato on-line y 19 de noviembre presencial.

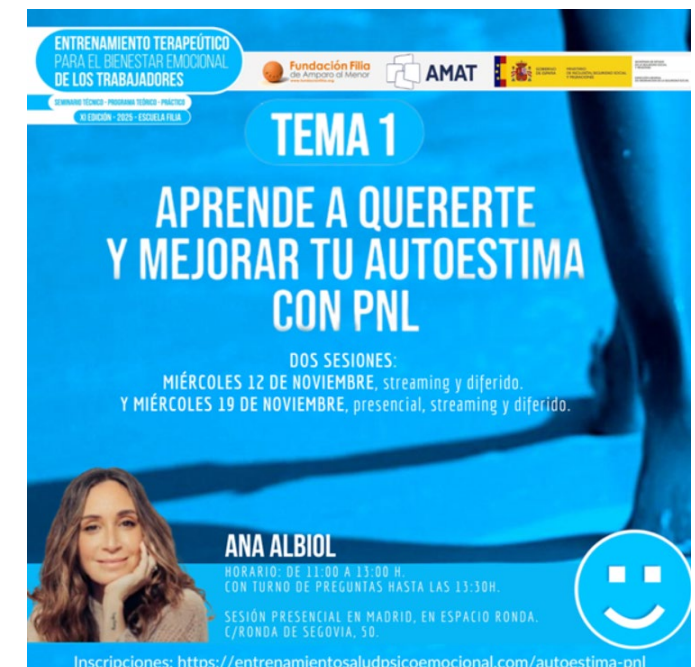

ENTRENAMIENTO TERAPÉUTICO PARA EL BIENESTAR EMOCIONAL DE LOS TRABAJADORES

Fundación Fila De Amparo de Menor

AMAT

TEMA 1

APRENDE A QUERERTE Y MEJORAR TU AUTOESTIMA CON PNL

DOS SESIONES:
MIÉRCOLES 12 DE NOVIEMBRE, streaming y diferido.
Y MIÉRCOLES 19 DE NOVIEMBRE, presencial, streaming y diferido.

ANA ALBIOL

HORARIO: DE 11:00 A 13:00 H. CON TURNO DE PREGUNTAS HASTA LAS 13:30H.

SESIÓN PRESENCIAL EN MADRID, EN ESPACIO RONDA. C/RONDA DE SEGOVIA, 50.

Inscripciones: <https://entrenamientosaludpsicoemocional.com/autoestima-pnl>





Vídeo Fratertalk: "Mandos intermedios los verdaderos influencers en cultura preventiva"

En la edición de octubre contamos con la presencia como invitado de **Javier Mota, directivo en Seguridad y Salud y experto en Cultura y Liderazgo en Seguridad**. Durante la sesión se habló de cómo generar una cultura preventiva sólida, del papel fundamental que tienen los mandos intermedios y de **por qué liderar en prevención es, en realidad, liderar con empatía, coherencia y propósito**. A continuación puedes ver las interesantes reflexiones que dejó durante su intervención.





Nuevas directrices para investigar las enfermedades profesionales

El Instituto Nacional de Seguridad y Salud en el Trabajo ha publicado un documento impulsado por su grupo de trabajo de enfermedades profesionales en colaboración con los servicios técnicos autonómicos. Estas directrices **ofrecen un marco actualizado para guiar a las empresas, servicios de prevención y organismos públicos en la identificación, análisis y seguimiento de patologías laborales**, con el objetivo de reforzar la prevención y la protección de la salud de las personas trabajadoras.



Estudio del CEIM: Analiza la influencia del estrés en el liderazgo

Ofrece estrategias y recomendaciones que favorezcan entornos laborales saludables. Se pone especial énfasis en el bienestar mental de los equipos. El documento **examina** aspectos esenciales como **la relación entre el estrés** y la **toma de decisiones**, su **influencia en la motivación** y **productividad**, así como **medidas preventivas** y de **gestión del estrés** en posiciones directivas. Además, incluye buenas prácticas orientadas a fomentar un liderazgo equilibrado, sostenible y centrado en las personas. [Infografía resumen](#).

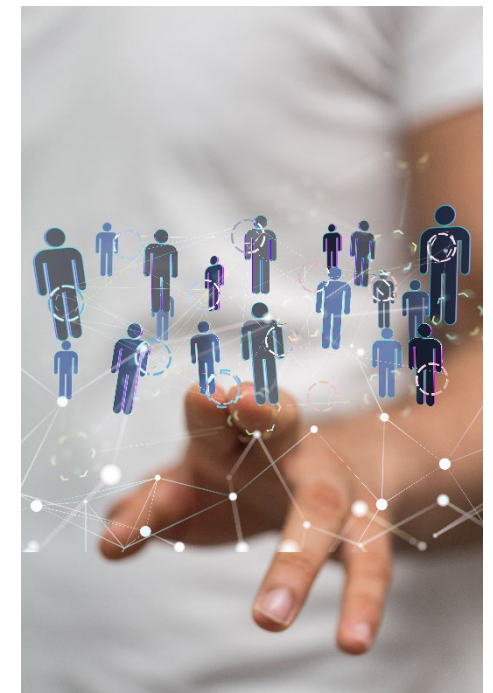



Ayudas a pescadores afectados por la paralización temporal de la actividad pesquera

Se ha publicado la **Orden PJC/ 1201/2025** en el BOE, en la que se establecen las **bases reguladoras de las ayudas** dirigidas a los pescadores enrolados en buques españoles afectados por la paralización de su actividad en el **periodo 2021-2027** del Fondo Europeo Marítimo, de Pesca y Acuicultura (FEMPA). La Seguridad Social ofrece en su portal información actualizada para el Régimen Especial de Trabajadores del Mar.

[Ministerio de Inclusión, Seguridad Social y Migraciones](#)

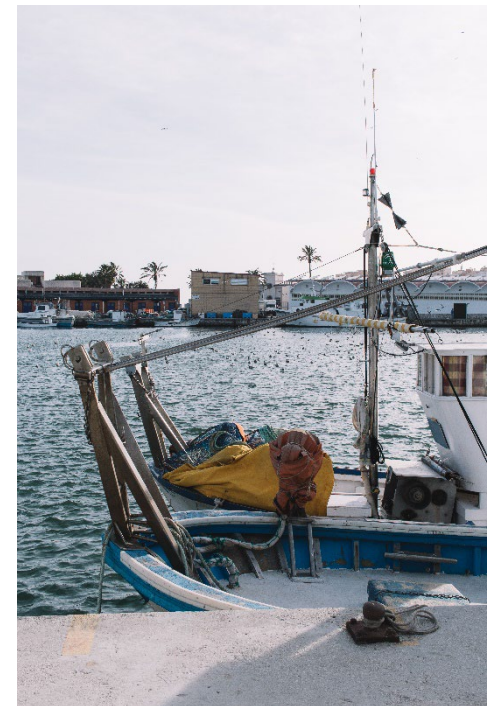



Abierta convocatoria RedIA Salud

Hasta el 5 de enero estará abierto el plazo para solicitar las ayudas de este programa, una iniciativa destinada a impulsar el uso de la inteligencia artificial en el sector sanitario. Con **subvenciones que van desde 400.000 euros hasta 5 millones de euros**, el programa financiará proyectos orientados a la adopción de la IA en todas las fases del proceso asistencial, desde la predicción y el diagnóstico hasta el tratamiento y seguimiento, así como en la **investigación clínica, biomédica y farmacológica**, la **gestión sanitaria** y la **respuesta ante emergencias**. Las propuestas deberán demostrar, validar o certificar sus resultados en entornos con datos reales, y cada empresa podrá presentar tantos proyectos como desee.

[Ministerio para la Transformación Digital y Función Pública](#)





900 269 269
24h 365 días

Servicio de consulta telefónica
914 183 240 / 933 369 275



fraternidad.com



SU MUTUA
275

fraternidad.com/certificados

¿Te ha gustado? ¡Compártelo!

Suscribirse

Baja



¿QUIERES LLEVAR TU MENTE AL SIGUIENTE NIVEL DE RELAJACIÓN?



SCAN ME!

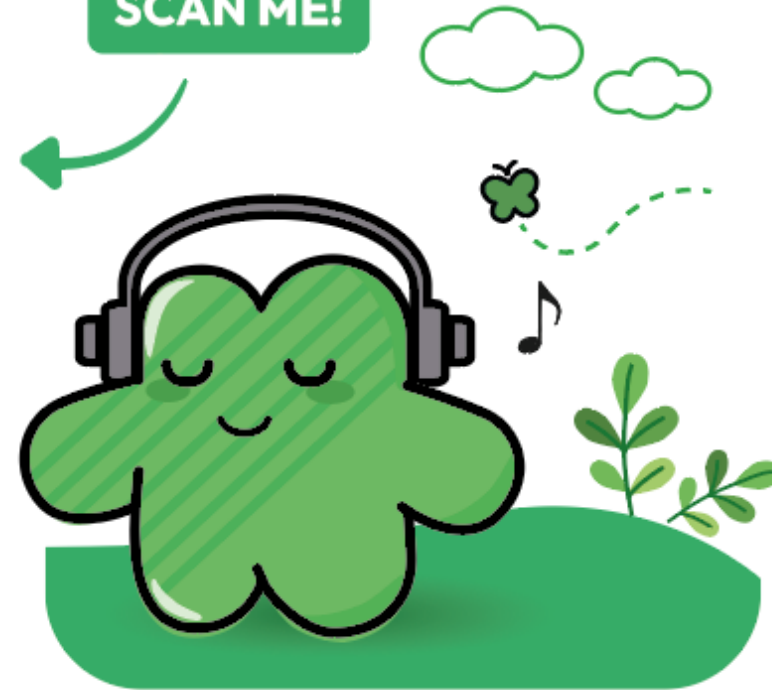

TÓMATE UN MOMENTO SALUDABLE, ENTRA EN **FraterZen**



¿Nos ayudas a mejorar este boletín electrónico?

