

27 de octubre al 3 de noviembre

# Actualidad laboral

FRATERNIDAD-MUPRESA

---

Dpto. Comunicación y Relaciones Institucionales

Mutua Colaboradora  
con la Seguridad Social, N° 275



# Todos los enlaces que necesitas a un solo clic

[Portal corporativo](#)

[Rincón del asesor](#)

[Boletín del asesor](#)

[Perfil Asesoría](#)

[Calendario de pago  
directo](#)

[Oficina Digital](#)

[Solicitud de  
botiquines](#)

[Portal del  
Emprendedor](#)

[Red de centros](#)

[Mi Frater Paciente](#)

[Previene](#)

[Rincón de la salud](#)

# Avance de noticias

---

- 1 | [Calendarios laborales para el año 2024](#)
- 2 | [Fratertalk 35 con Carlos Sainz como invitado. "Ser un buen conductor no es sólo cuestión de aptitud"](#)
- 3 | [El TS declara procedente el despido de una trabajadora que se apropió indebidamente de productos del supermercado en el que trabajaba](#)
- 4 | [Identificación y control de los riesgos laborales en PYMES - Año 2023](#)
- 5 | [Entrada en vigor del Orden ISM/835/2023, de 20 de julio. Situación asimilada al alta de trabajadores desplazados](#)
- 6 | [Nueva funcionalidad en la Sede Electrónica de la Seguridad Social: "Empresario Colectivo. Identificación Empresa y Asignación de CCC"](#)
- 7 | [El ministerio de Trabajo y Economía Social ha incrementado un 8% las ayudas a la promoción del trabajo autónomo, la Economía Social y la responsabilidad social de las empresas](#)
- 8 | [Los ingresos por cotizaciones a la Seguridad Social crecen un 9,9% interanual, hasta alcanzar los 114.711 millones de euros](#)
- 9 | [El Gobierno aprueba un préstamo de 10.003 millones de euros a la Seguridad Social](#)
- 10 | [Todo lo que tienes que saber para abrir un local comercial](#)



# Calendarios laborales para el año 2024

Fraternidad-Muprespa pone a su disposición los calendarios de fiestas laborales de 2024, correspondientes a las diecisiete Comunidades Autónomas y a las Ciudades autónomas de Ceuta y Melilla. **Son totalmente personalizables**, con los horarios de invierno y verano, el convenio aplicado o los festivos establecidos por acuerdo **y además podrá incorporar su logotipo.**

[Fraternidad-Muprespa](#)

[BOE](#)



# FraterTalk 35 con Carlos Sainz como invitado. "Ser un buen conductor no es sólo cuestión de aptitud"

Ya está **abierto el plazo de inscripción** para este FraterTalk enmarcado dentro de las acciones de la VI Semana de la Seguridad Vial Laboral de Fraternidad-Muprespa. Se realizará de forma **online el próximo 17 de noviembre a las 10h.**

[Fraternidad-Muprespa](#)



# El TS declara procedente el despido de una trabajadora que se apropió indebidamente de productos del supermercado en el que trabajaba

Tanto el juzgado de lo social como el Tribunal Superior de Justicia **habían declarado improcedente el despido por ser muy pequeña la cantidad** de los productos hurtados, la empresa disconforme presentó recurso de casación para la unificación de doctrina aportando sentencia de contraste contradictoria a los dictámenes de los tribunales anteriormente mencionados, por lo que el **TS estimó la demanda de la empresa calificando el despido como procedente.**

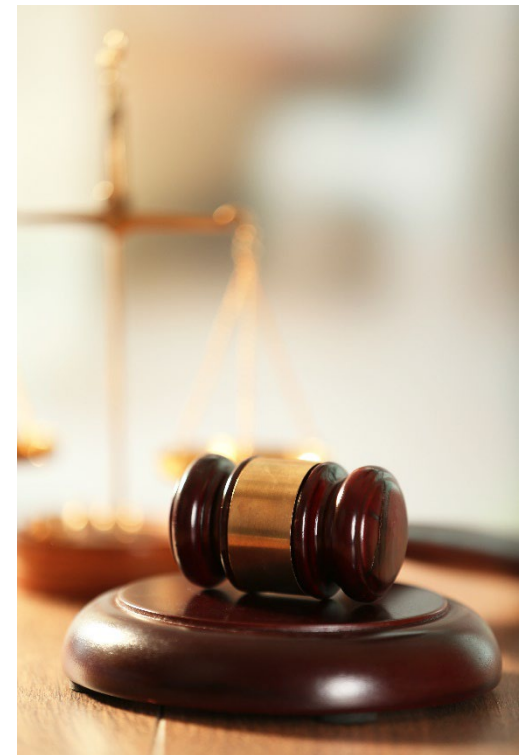



# Identificación y control de los riesgos laborales en PYMES - Año 2023

Herramienta con la cual se analizan las condiciones de trabajo desde las diferentes disciplinas preventivas. **Contiene una colección de 20 fichas temáticas** con los principales criterios preventivos para la gestión de cada tipo de riesgo o fuente de daño, así como un cuestionario con unos ítems de comprobación.

[Instituto Nacional de Seguridad y Salud en el trabajo \(INSST\)](#)



# Entrada en vigor del Orden ISM/835/2023, de 20 de julio. Situación asimilada al alta de trabajadores desplazados

El **1 de noviembre entró en vigor**. Se establecen **cuatro nuevos supuestos de situación asimilada a la de alta en la Seguridad Social** (artículo 3) y se mantendrán exclusivamente durante el periodo de desplazamiento que tenga origen en la contratación formalizada en España.

[Seguridad Social](#)

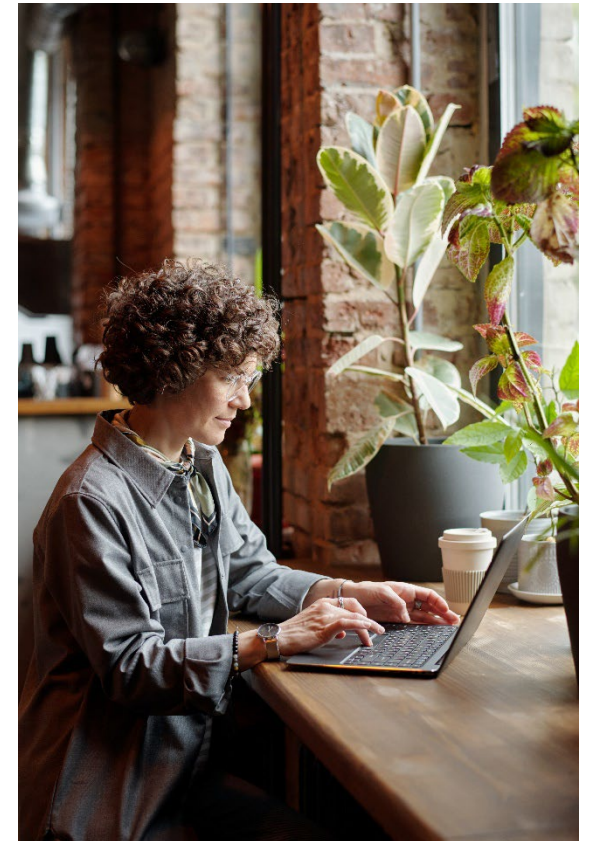



# Nueva funcionalidad en la Sede Electrónica de la Seguridad Social: “Empresario Colectivo. Identificación Empresa y Asignación de CCC”

Permite **obtener los siguientes documentos:**

- Documento de Comunicación NET
- Informe de Situación de la Empresa
- Informe de personas vinculadas a la Empresa

[Noticias RED \(página 5\)](#)



# El ministerio de Trabajo y Economía Social ha incrementado un 8% las ayudas a la promoción del trabajo autónomo, la Economía Social y la responsabilidad social de las empresas

Dichas ayudas ascienden a **11,6 millones de euros**. Al trabajo por cuenta propia se han adjudicado el 44% y el 19% a las empresas o entidades que colaboren de forma activa a mejorar su entorno social, económico o ambiental a través de la responsabilidad Social de las empresas.

[Ministerio de Trabajo y Economía Social](#)





# Los ingresos por cotizaciones a la Seguridad Social crecen un 9,9% interanual, hasta alcanzar los 114.711 millones de euros

Las cuentas de la Seguridad Social presentan un **saldo positivo a 30 de septiembre** de 2023, **de 1.207 millones** de euros, **frente a los 740 millones** de euros **de déficit** registrados **en** la misma fecha del año **2022**.

[Revista de la Seguridad Social](#)

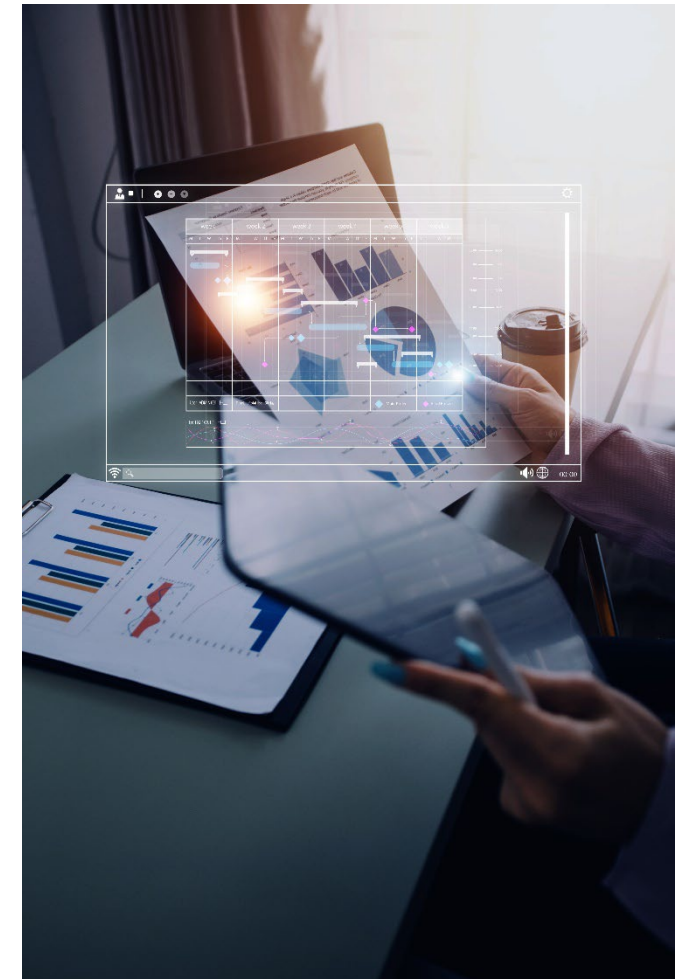



# El Gobierno aprueba un préstamo de 10.003 millones de euros a la Seguridad Social

La concesión del préstamo **asegura el pago** puntual de las pensiones y permite a la Seguridad Social planificar con suficiente antelación la disposición de los recursos necesarios para **hacer frente a desembolsos extraordinarios**.

[Revista de la Seguridad Social](#)



# Todo lo que tiene que saber para abrir un local comercial

En el siguiente artículo le contamos las **directrices** que deben considerar **al seleccionar la ubicación** que mejor se adapte a su negocio, así como detallar los **requisitos y procedimientos** requeridos para la apertura del establecimiento comercial, **que incluyen licencias y análisis.**

[Fraternidad-Muprespa](#)

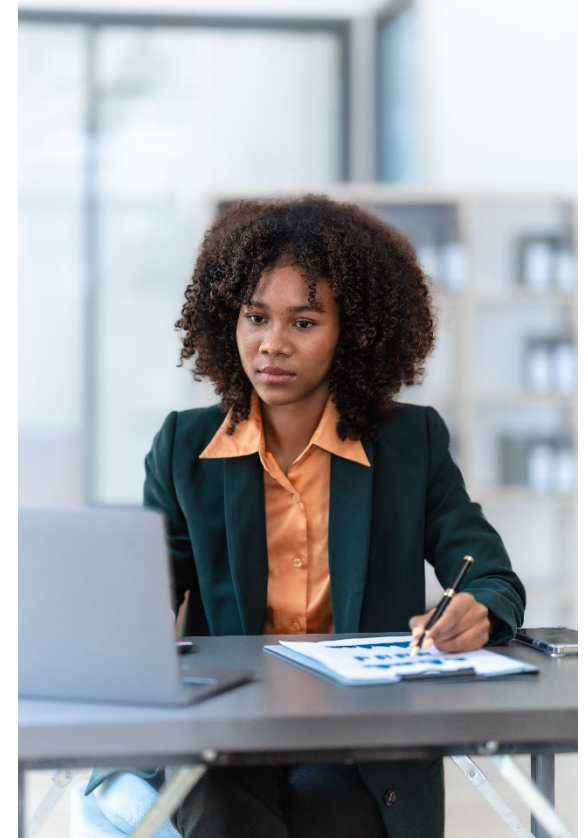

# ¿Te ha gustado? ¡Compártelo!

[Suscribirse](#)



[Darse de baja](#)

## ¿Quieres ayudarnos a mejorar este boletín electrónico?

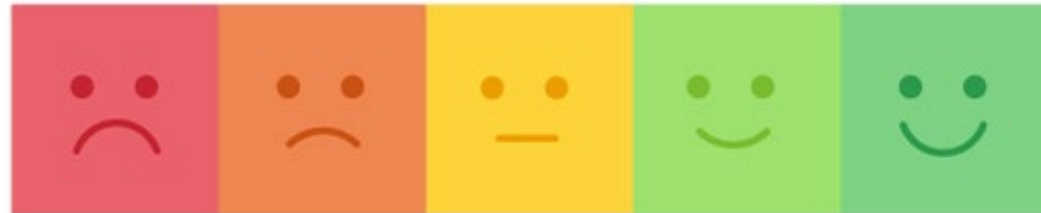



900 269 269  
24h 365 días

Servicio de consulta telefónica  
914 183 240 / 933 369 275



Fraternidad  
Muprespa

[fraternidad.com](http://fraternidad.com)



La Mutua que cuida de ti

Su Mutua 275. Calidad y Servicio, 365 días al año

**Fraternidad-Muprespa, pioneros digitales.**

**MUCHAS GRACIAS**

[fraternidad.com/certificados](http://fraternidad.com/certificados)



QUIERO  
SER  
VERDE

