

SINIESTRALIDAD LABORAL

Período abril 2007-marzo 2008

Contenido

1. METODOLOGÍA
2. INFORME DE SINIESTRALIDAD
3. TABLAS Y GRÁFICOS
 - a. Accidentes de trabajo, población afiliada e índices de incidencia
 - b. Accidentes de trabajo por sector y gravedad
 - c. Índice de incidencia por sector y gravedad
 - d. Evolución anual de los índices de incidencia
 - e. Accidentes de trabajo, población afiliada e índices de incidencia por rama de actividad
 - f. Accidentes de trabajo e índices de incidencia por Comunidad Autónoma
 - g. Evolución anual de índices de incidencia por Comunidad Autónoma



MINISTERIO
DE TRABAJO
E INMIGRACIÓN



INSTITUTO NACIONAL
DE SEGURIDAD E HIGIENE
EN EL TRABAJO



OBSERVATORIO ESTATAL
DE CONDICIONES
DE TRABAJO



ACCIDENTES DE TRABAJO CON BAJA EN JORNADA DE TRABAJO

PERIODO INTERANUAL ABRIL 2007 – MARZO 2008

COMPARADO CON ABRIL 2006 – MARZO 2007

1.-METODOLOGÍA

El informe de evolución de la siniestralidad que el INSHT elabora **trimestralmente** se refiere a **períodos completos de doce meses**. De esta forma, analizando períodos temporales largos se compensan posibles fluctuaciones de los procedimientos administrativos que afectan al número de declaraciones de accidentes de trabajo y nada tienen que ver con modificaciones de las condiciones de trabajo. Ello también permite anular los efectos que sobre las cifras de determinados sectores de actividad pueden tener las variaciones estacionales de la actividad económica.

Los datos que se utilizan para elaborar este informe son los que se incluyen en la Estadística de Accidentes de Trabajo acumulada (datos de avance), publicación monográfica obtenida de fuentes administrativas. En ambos casos se recogen por fecha y provincia de recepción del parte de accidente de trabajo por parte de la Autoridad Laboral competente. **Estos datos son provisionales y por tanto están sujetos a actualizaciones periódicas.** El dato definitivo consolidado es el que se publica de forma anual en el Anuario de Estadísticas Sociales y laborales (MTAS).

El análisis de la siniestralidad se realiza principalmente mediante el estudio del índice de incidencia (número de accidentes de trabajo por cada 100.000 trabajadores con las contingencias profesionales cubiertas) que permite relacionar el número de accidentes de trabajo con el número de trabajadores afiliados con las contingencias cubiertas por lo que es un sistema más ajustado de seguimiento de la siniestralidad laboral que las cifras absolutas de accidentes de trabajo.

Los datos se refieren al colectivo de trabajadores asalariados con cobertura de las contingencias de accidente de trabajo y enfermedad profesional, así como a los trabajadores autónomos que han optado por la afiliación a este régimen.



2.- INFORME DE SINIESTRALIDAD

COMENTARIO GENERAL

El índice de incidencia ¹ de los accidentes de trabajo totales baja un -5,5% y destaca el importante descenso en los índices de incidencia de los accidentes de trabajo mortales (-14,4%).

ÍNDICE DE INCIDENCIA DE LOS ACCIDENTES DE TRABAJO POR SECTOR

Agrario: el índice de incidencia total disminuye respecto al periodo anterior considerado (-2,4%), mientras que el de accidentes de trabajo graves disminuye un -2,1% y el de mortales aumenta un 44,1%.

Industria: el índice de incidencia total disminuye respecto al periodo anterior considerado (-6,1%), disminuyen también el índice de accidentes graves en un -8,2%, y el de mortales (-15,3%).

Construcción: el índice de incidencia total desciende un -6,1%, y se registran un descenso en el índice de graves del -4,9%, y de los accidentes de trabajo mortales que disminuye el -14,5%.

Servicios: el índice de incidencia total desciende un -3,7%, con un descenso de la incidencia de los accidentes graves de -6,5% y un importante descenso del índice de accidentes mortales -20,9%.

¹**Índice de incidencia:** nº de accidentes de trabajo por cada 100.000 trabajadores con las contingencias profesionales cubiertas.

Permite relacionar el número de accidentes de trabajo con el número de trabajadores afiliados con las contingencias cubiertas por lo que es un sistema más ajustado de seguimiento de la siniestralidad laboral que las cifras absolutas de accidentes de trabajo.



NÚMERO DE ACCIDENTES DE TRABAJO OCURRIDOS

El número total de accidentes registrados durante los últimos 12 meses supone un descenso de un **-2,9%** con respecto al anterior período considerado. Se produce un ascenso de la población trabajadora con las contingencias por accidente de trabajo cubiertas en los mismos periodos de referencia de un **2,8%**. Se produce un ligero descenso global del número de accidentes graves del **-4,5%**, con un **descenso del número de mortales de un -12,0%** en el período interanual considerado.

Por sectores de actividad

Agrario: disminuye un **-4,3%** el número de accidentes de trabajo totales, bajan los accidentes de trabajo graves **-4,0%** y aumentan los accidentes de trabajo mortales en el sector un **41,3%**. La población trabajadora con las contingencias por accidente de trabajo cubiertas desciende un **-1,9%**.

Industria: desciende el número de accidentes de trabajo totales **(-4,0%)**, disminuyendo el número de accidentes de trabajo graves un **-6,1%** y descienden de forma importante los mortales un **-13,3%**. La población trabajadora con las contingencias por accidente de trabajo cubiertas aumenta un **2,3%**.

Construcción: desciende el número de accidentes de trabajo totales **(-6,3%)**, disminuyendo los accidentes de trabajo calificados de graves **-5,2 %**, y desciende el número de los accidentes mortales un **-14,8%**. El descenso de la población trabajadora en este sector **(-0,3%)** supone una reducción de los índices de incidencia como ya se ha señalado.

Servicios: aumenta ligeramente un **0,2%** el número de accidentes de trabajo totales, disminuyen un **-2,7%** los graves y desciende de forma importante el número de accidentes de trabajo mortales **(-17,8%)**, teniendo en cuenta que la población afiliada con las contingencias cubiertas aumentó un **4,0%** entre los dos periodos considerados.

ACCIDENTES DE TRABAJO, POBLACIÓN AFILIADA E ÍNDICES DE INCIDENCIA

VARIACIÓN DEL NÚMERO DE ACCIDENTES DE TRABAJO CON BAJA EN JORNADA DE TRABAJO Y LA POBLACIÓN AFILIADA
PERIODO: ABRIL 2007 - MARZO 2008 RESPECTO A ABRIL 2006 - MARZO 2007

Fuente 2007 y 2008: Avance de estadísticas de accidentes de trabajo (publicación monográfica), MTAS. Revisiones trimestrales

Base del índice: la media de la población afiliada a la Seguridad Social con las contingencias por AT cubiertas

Índice de incidencia=(nº de accidentes de trabajo/población afiliada)x100.000

TOTAL NACIONAL						
	NÚMERO TOTAL DE ACCIDENTES DE TRABAJO	variación en % respecto periodo anterior	POBLACIÓN AFILIADA	variación en % respecto periodo anterior	ÍNDICE DE INCIDENCIA	variación en % respecto periodo anterior
AGRARIO	33.929	-4,3	1.095.980	-1,9	3.096	-2,4
INDUSTRIA	232.480	-4,0	2.454.696	2,3	9.471	-6,1
CONSTRUCCIÓN	241.470	-6,3	1.962.600	-0,3	12.304	-6,1
SERVICIOS	402.621	0,2	10.592.787	4,0	3.801	-3,7
TOTAL	910.500	-2,9	16.106.063	2,8	5.653	-5,5

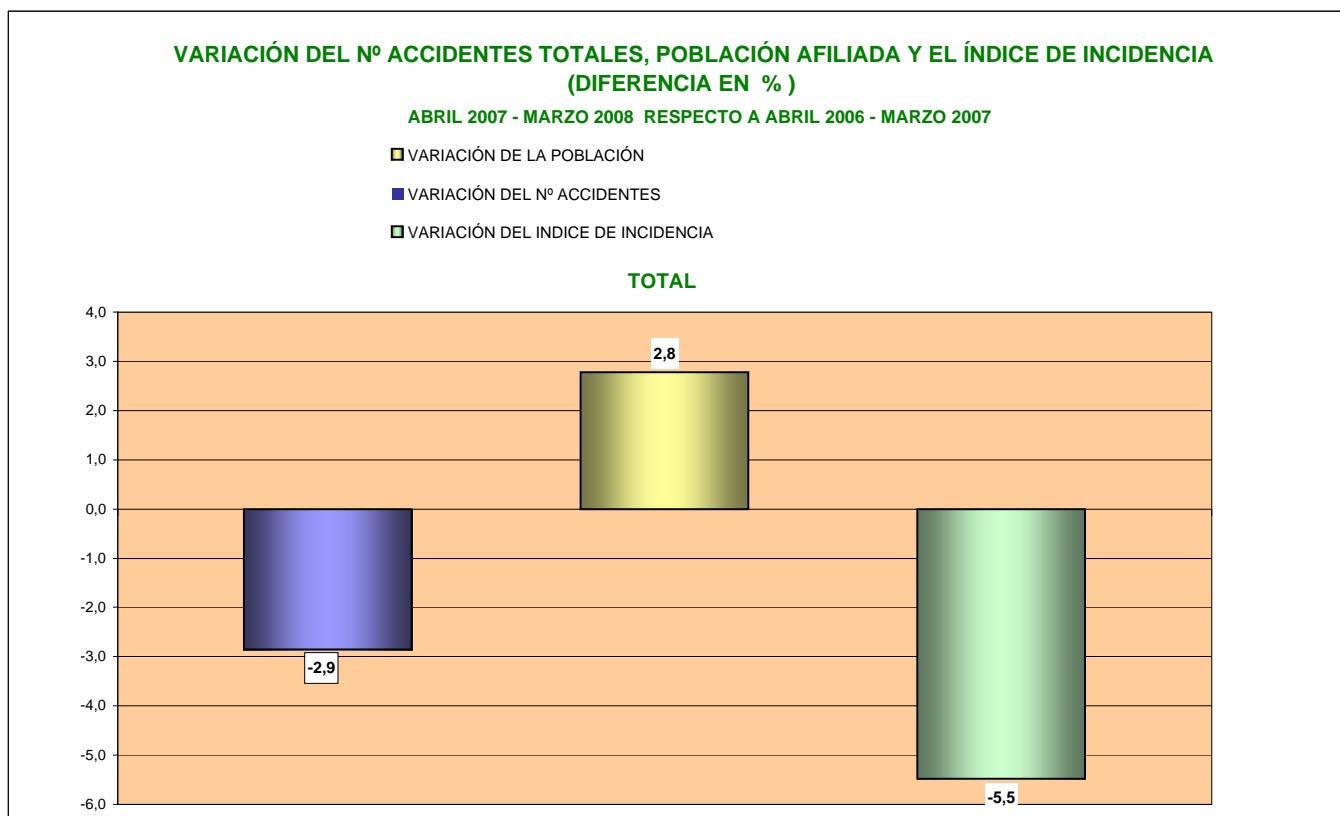

VARIACIÓN EN PORCENTAJE DEL NÚMERO DE ACCIDENTES DE TRABAJO, LA POBLACIÓN AFILIADA Y LOS ÍNDICES DE INCIDENCIA POR SECTOR

VARIACIÓN DEL Nº ACCIDENTES TOTALES, LA POBLACIÓN AFILIADA Y EL ÍNDICE DE INCIDENCIA (DIFERENCIA EN %)

ABRIL 2007 - MARZO 2008 RESPECTO A ABRIL 2006 - MARZO 2007

- VARIACIÓN ACCIDENTES
- VARIACIÓN DE LA POBLACIÓN
- VARIACIÓN DEL INDICE DE INCIDENCIA

AGRARIO

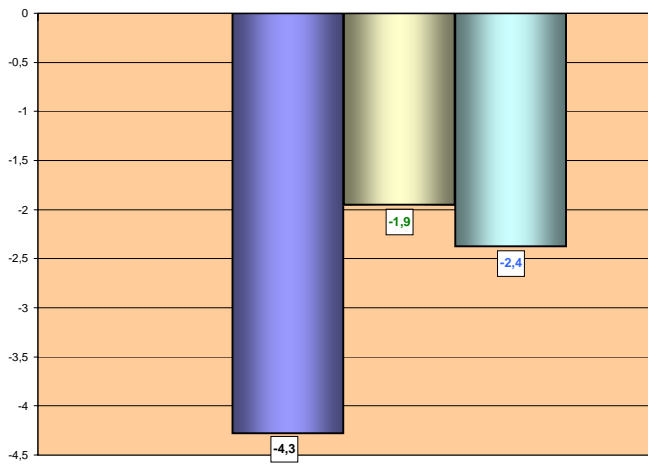

VARIACIÓN DEL Nº ACCIDENTES TOTALES, LA POBLACIÓN AFILIADA Y EL ÍNDICE DE INCIDENCIA (DIFERENCIA EN %)

ABRIL 2007 - MARZO 2008 RESPECTO A ABRIL 2006 - MARZO 2007

- VARIACIÓN ACCIDENTES
- VARIACIÓN DE LA POBLACIÓN
- VARIACIÓN DEL INDICE DE INCIDENCIA

CONSTRUCCIÓN

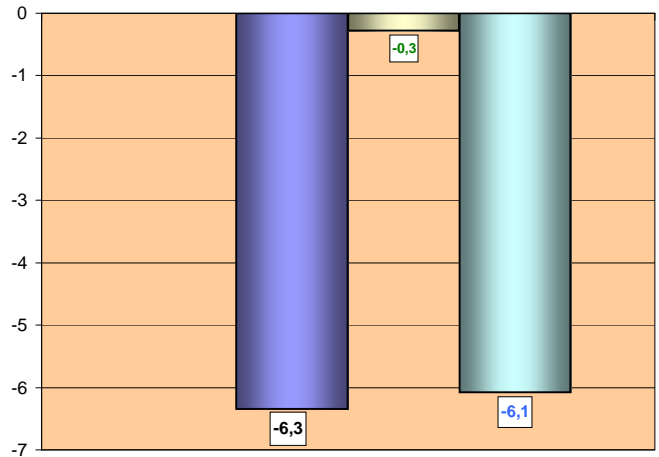

VARIACIÓN DEL Nº ACCIDENTES TOTALES, LA POBLACIÓN AFILIADA Y EL ÍNDICE DE INCIDENCIA (DIFERENCIA EN %)

ABRIL 2007 - MARZO 2008 RESPECTO A ABRIL 2006 - MARZO 2007

- VARIACIÓN ACCIDENTES
- VARIACIÓN DE LA POBLACIÓN
- VARIACIÓN DEL INDICE DE INCIDENCIA

INDUSTRIA

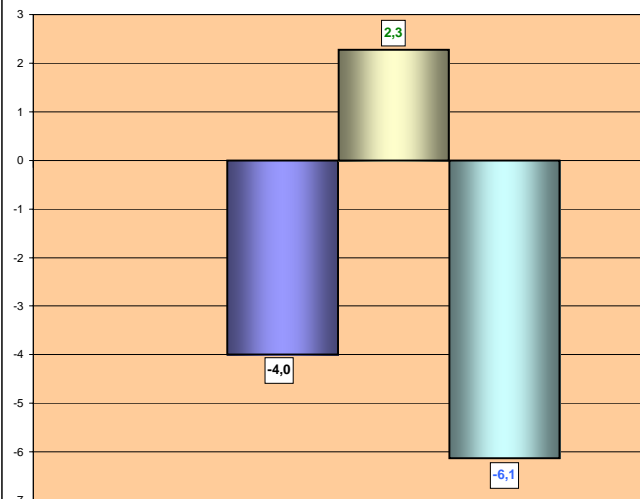

VARIACIÓN DEL Nº ACCIDENTES TOTALES, LA POBLACIÓN AFILIADA Y EL ÍNDICE DE INCIDENCIA (DIFERENCIA EN %)

ABRIL 2007 - MARZO 2008 RESPECTO A ABRIL 2006 - MARZO 2007

- VARIACIÓN ACCIDENTES
- VARIACIÓN DE LA POBLACIÓN
- VARIACIÓN DEL INDICE DE INCIDENCIA

SERVICIOS

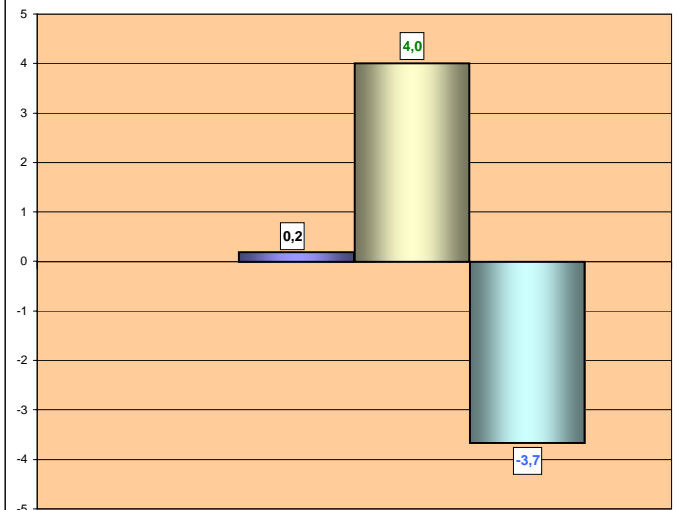

ACCIDENTES DE TRABAJO POR SECTOR Y GRAVEDAD

NÚMERO DE ACCIDENTES DE TRABAJO CON BAJA EN JORNADA DE TRABAJO. DISTRIBUCIÓN POR SECTOR Y GRAVEDAD

PERIODO: ABRIL 2007 - MARZO 2008 RESPECTO A ABRIL 2006 - MARZO 2007

Fuente 2007 y 2008: Avance de estadísticas de accidentes de trabajo (publicación monográfica), MTAS. Revisiones trimestrales
 Base del índice: la media de la población afiliada a la Seguridad Social con las contingencias por AT cubiertas

TOTAL NACIONAL										
	Nº ACCIDENTES DE TRABAJO LEVES	variación en % respecto periodo anterior	Nº ACCIDENTES DE TRABAJO GRAVES	variación en % respecto periodo anterior	Nº ACCIDENTES DE TRABAJO MORTALES	variación en % respecto periodo anterior	Nº ACCIDENTES DE TRABAJO TOTALES	variación en % respecto periodo anterior	POBLACIÓN AFILIADA	variación en % respecto periodo anterior
AGRARIO	33.247	-4,4	593	-4,0	89	41,3	33.929	-4,3	1.095.980	-1,9
INDUSTRIA	230.293	-4,0	2.018	-6,1	169	-13,3	232.480	-4,0	2.454.696	2,3
CONSTRUCCIÓN	238.345	-6,3	2.854	-5,2	271	-14,8	241.470	-6,3	1.962.600	-0,3
SERVICIOS	399.364	0,2	2.942	-2,7	315	-17,8	402.621	0,2	10.592.787	4,0
TOTAL	901.249	-2,8	8.407	-4,5	844	-12,0	910.500	-2,9	16.106.063	2,8

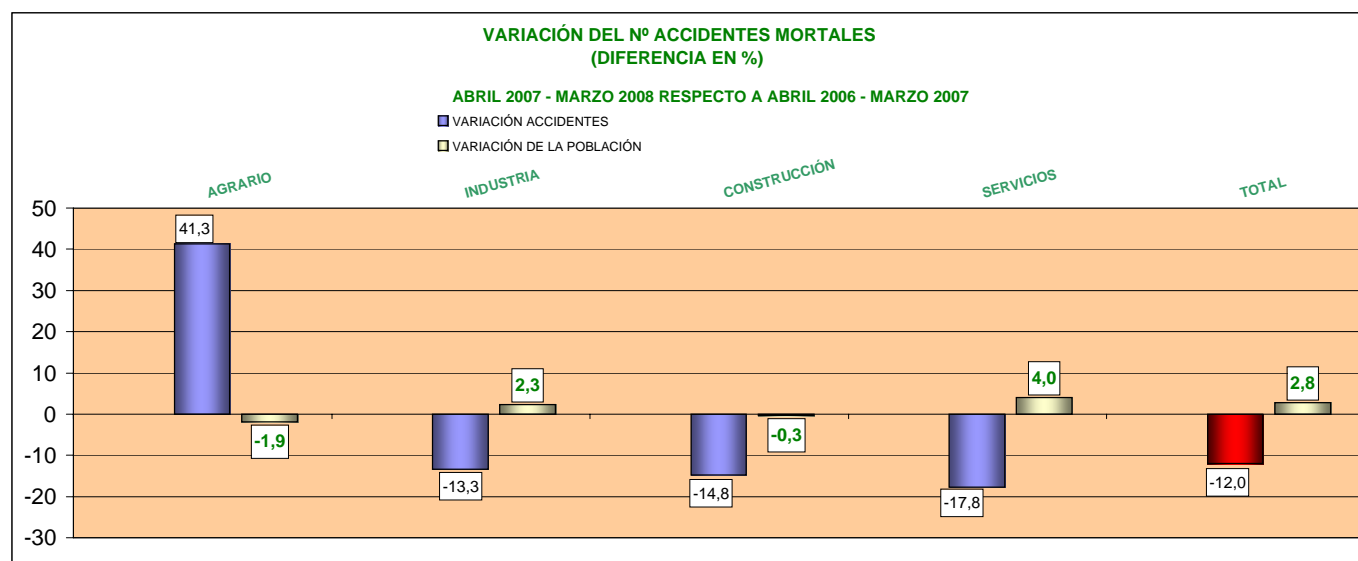
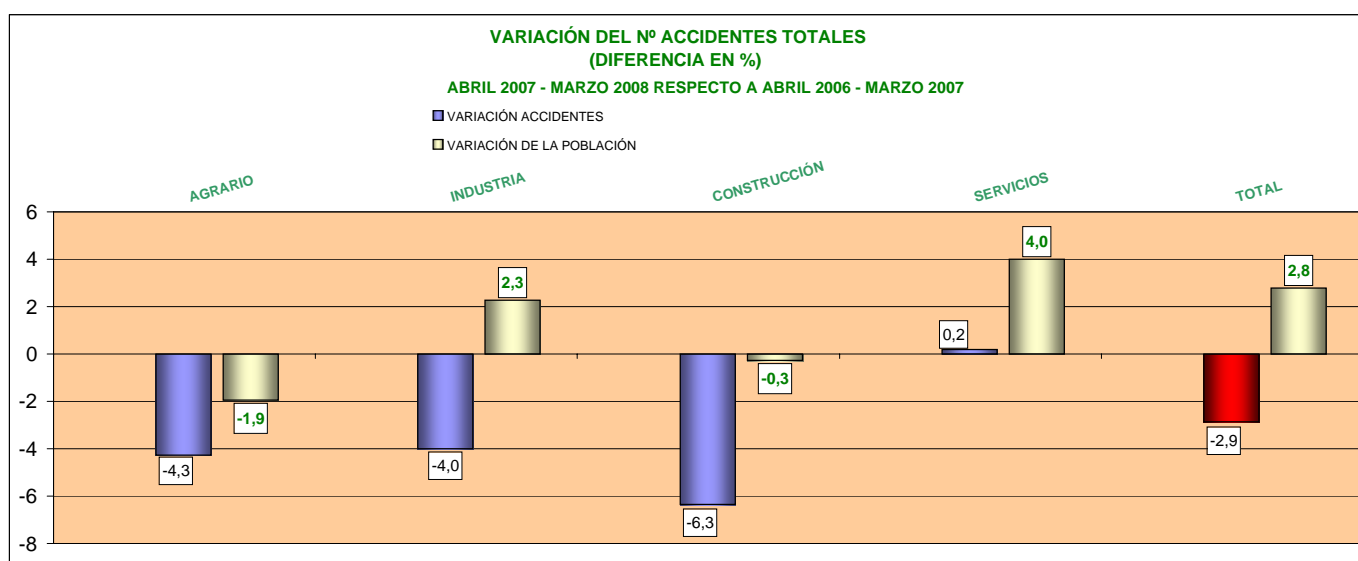

ÍNDICES DE INCIDENCIA POR SECTOR Y GRAVEDAD

ÍNDICE DE INCIDENCIA Y NÚMERO DE ACCIDENTES DE TRABAJO CON BAJA EN JORNADA DE TRABAJO

PERIODO: ABRIL 2007 - MARZO 2008 RESPECTO A ABRIL 2006 - MARZO 2007

Fuente 2007 y 2008: Avance de estadísticas de accidentes de trabajo (publicación monográfica), MTAS. Revisiones trimestrales

Base del índice: la media de la población afiliada a la Seguridad Social con las contingencias por AT cubiertas

Índice de incidencia=(nº de accidentes de trabajo/población afiliada)x100.000

TOTAL NACIONAL							
	Nº ACCIDENTES DE TRABAJO LEVES	Nº ACCIDENTES DE TRABAJO GRAVES	Nº ACCIDENTES DE TRABAJO MORTALES	Nº ACCIDENTES DE TRABAJO TOTALES	POBLACIÓN AFILIADA	ÍNDICE DE INCIDENCIA	variación en % respecto periodo anterior
AGRARIO	33.247	593	89	33.929	1.095.980	3.095,8	-2,4
INDUSTRIA	230.293	2.018	169	232.480	2.454.696	9.470,8	-6,1
CONSTRUCCIÓN	238.345	2.854	271	241.470	1.962.600	12.303,6	-6,1
SERVICIOS	399.364	2.942	315	402.621	10.592.787	3.800,9	-3,7
TOTAL	901.249	8.407	844	910.500	16.106.063	5.653,2	-5,5

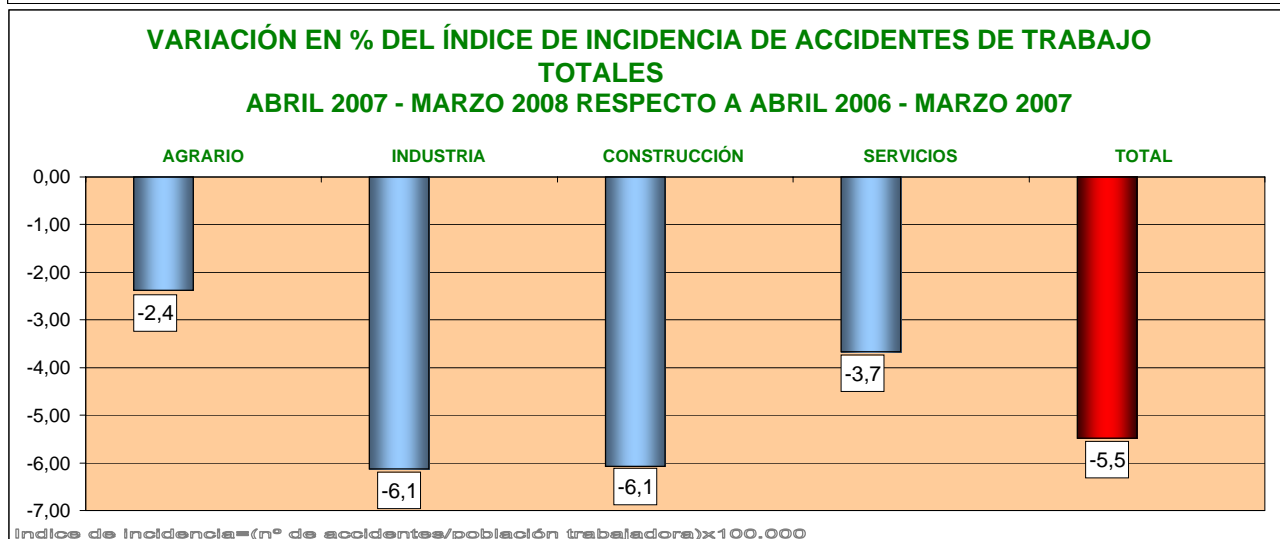
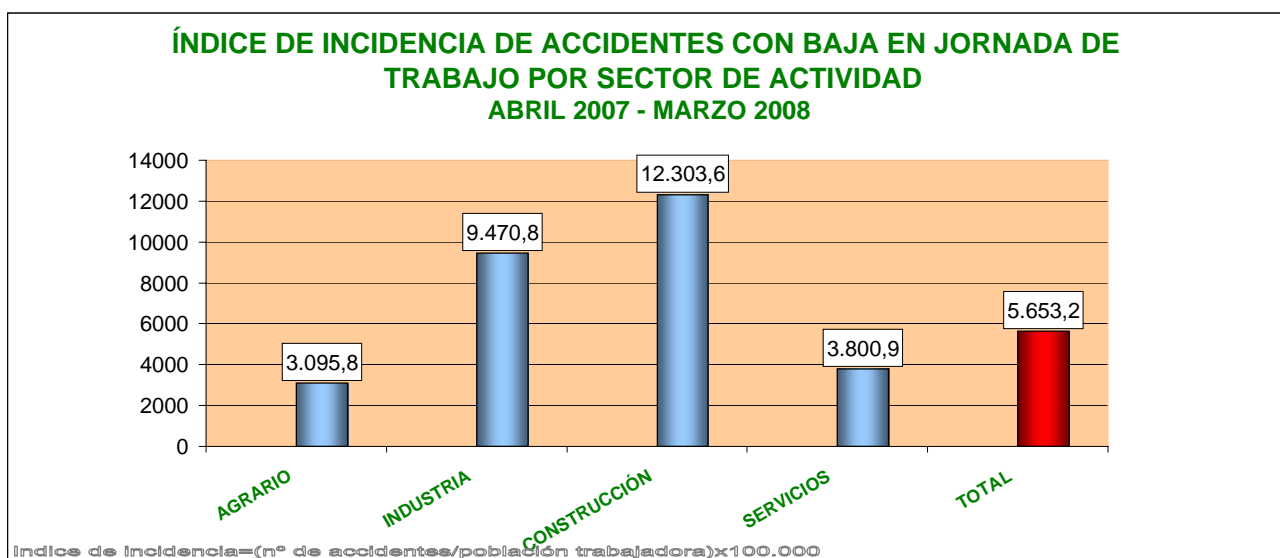

ÍNDICES DE INCIDENCIA DE LOS ACCIDENTES DE TRABAJO CON BAJA EN JORNADA DE TRABAJO POR SECTOR Y GRAVEDAD

VARIACIÓN INTERANUAL: ABRIL 2007 - MARZO 2008 RESPECTO A ABRIL 2006 - MARZO 2007

Fuente 2007 y 2008: Avance de estadísticas de accidentes de trabajo (publicación monográfica), MTAS. Revisiones trimestrales

Base del índice: la media de la población afiliada a la Seguridad Social con las contingencias por AT cubiertas

Índice de Incidencia LEVES, GRAVES, MORTALES y TOTAL x 100.000 trabajadores

Índice de incidencia=(nº de accidentes de trabajo/población afiliada)x100.000

POR SECTORES

ABRIL 2007 - MARZO 2008	Nº ACCIDENTES DE TRABAJO LEVES	ÍNDICE INCIDENCIA ACCIDENTES LEVES	Nº ACCIDENTES DE TRABAJO GRAVES	ÍNDICE INCIDENCIA ACCIDENTES GRAVES	Nº ACCIDENTES DE TRABAJO MORTALES	ÍNDICE INCIDENCIA ACCIDENTES MORTALES	Nº ACCIDENTES DE TRABAJO TOTAL	ÍNDICE INCIDENCIA ACCIDENTES TOTALES	POBLAC AFILIADA
AGRARIO	33.247	3.033,5	593	54,1	89	8,1	33.929	3.095,8	1.095.980
INDUSTRIA	230.293	9.381,7	2.018	82,2	169	6,9	232.480	9.470,8	2.454.696
CONSTRUCCIÓN	238.345	12.144,3	2.854	145,4	271	13,8	241.470	12.303,6	1.962.600
SERVICIOS	399.364	3.770,2	2.942	27,8	315	3,0	402.621	3.800,9	10.592.787
TOTAL	901.249	5.595,7	8.407	52,2	844	5,2	910.500	5.653,2	16.106.063

ABRIL 2006 - MARZO 2007	Nº ACCIDENTES DE TRABAJO LEVES	ÍNDICE INCIDENCIA ACCIDENTES LEVES	Nº ACCIDENTES DE TRABAJO GRAVES	ÍNDICE INCIDENCIA ACCIDENTES GRAVES	Nº ACCIDENTES DE TRABAJO MORTALES	ÍNDICE INCIDENCIA ACCIDENTES MORTALES	Nº ACCIDENTES DE TRABAJO TOTAL	ÍNDICE INCIDENCIA ACCIDENTES TOTALES	POBLAC AFILIADA
AGRARIO	34.764	3.110,2	618	55,3	63	5,6	35.445	3.171,1	1.117.747
INDUSTRIA	239.824	9.991,9	2.149	89,5	195	8,1	242.168	10.089,5	2.400.188
CONSTRUCCIÓN	254.483	12.930,1	3.009	152,9	318	16,2	257.810	13.099,2	1.968.141
SERVICIOS	398.449	3.912,0	3.024	29,7	383	3,8	401.856	3.945,4	10.185.352
TOTAL	927.520	5.918,5	8.800	56,2	959	6,1	937.279	5.980,8	15.671.428

VARIACIÓN INTERANUAL EN PORCENTAJE DE LOS ÍNDICES DE INCIDENCIA POR SECTOR Y GRAVEDAD

VARIACIÓN INTERANUAL EN PORCENTAJE	ÍNDICE INCIDENCIA ACCIDENTES LEVES	ÍNDICE INCIDENCIA ACCIDENTES GRAVES	ÍNDICE INCIDENCIA ACCIDENTES MORTALES	ÍNDICE INCIDENCIA ACCIDENTES TOTALES
AGRARIO	-2,5	-2,1	44,1	-2,4
INDUSTRIA	-6,1	-8,2	-15,3	-6,1
CONSTRUCCIÓN	-6,1	-4,9	-14,5	-6,1
SERVICIOS	-3,6	-6,5	-20,9	-3,7
TOTAL	-5,5	-7,0	-14,4	-5,5

VARIACIÓN EN PORCENTAJE DE LOS ÍNDICES DE INCIDENCIA POR SECTOR Y GRAVEDAD

ABRIL 2007 - MARZO 2008 RESPECTO A ABRIL 2006 - MARZO 2007

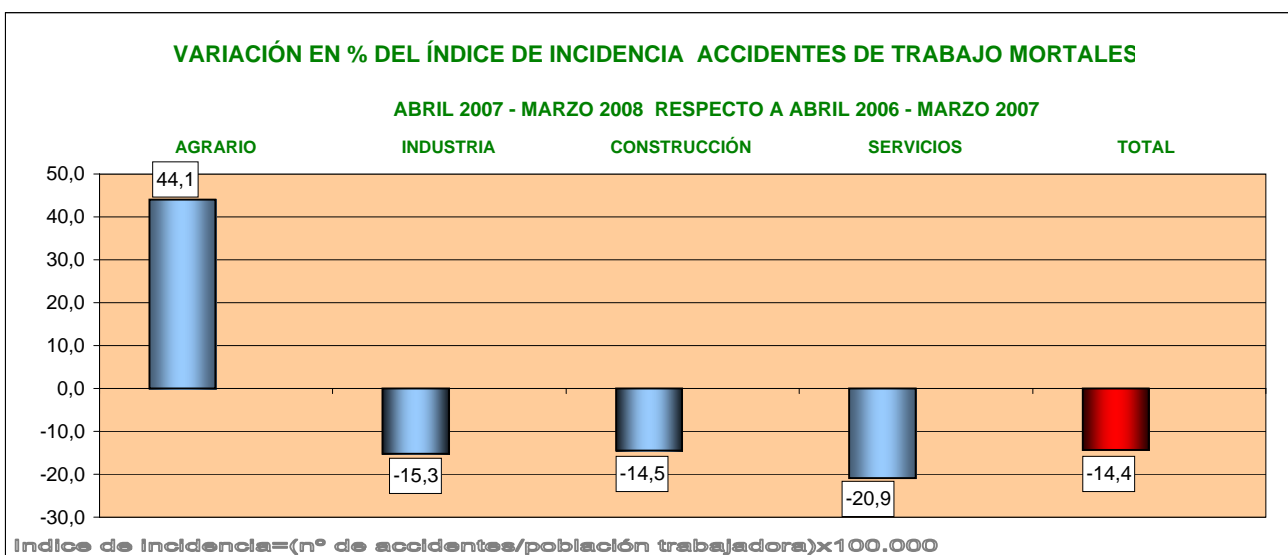
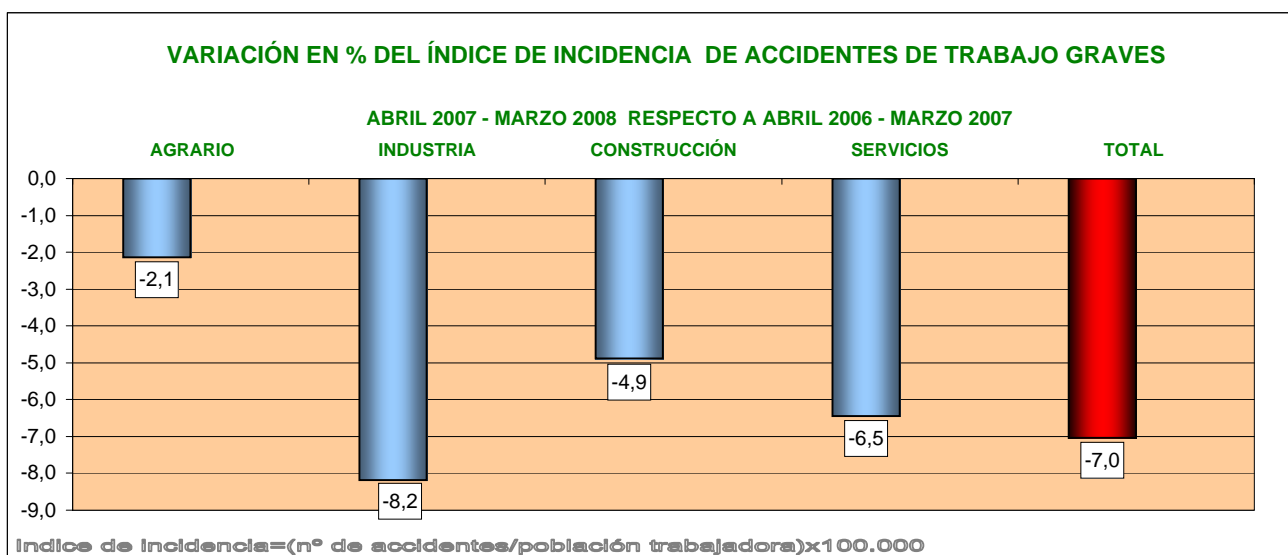
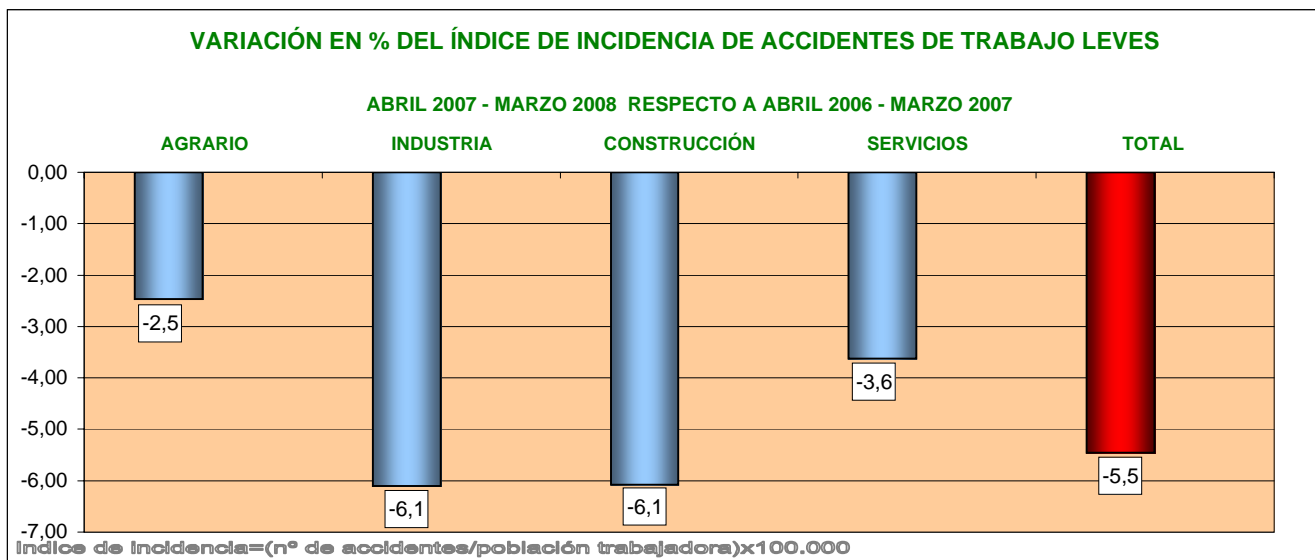

EVOLUCIÓN ANUAL DE LOS ÍNDICES DE INCIDENCIA

SERIE DE LOS ÍNDICES DE INCIDENCIA DE LOS ACCIDENTES DE TRABAJO CON BAJA EN JORNADA DE TRABAJO POR SECTOR

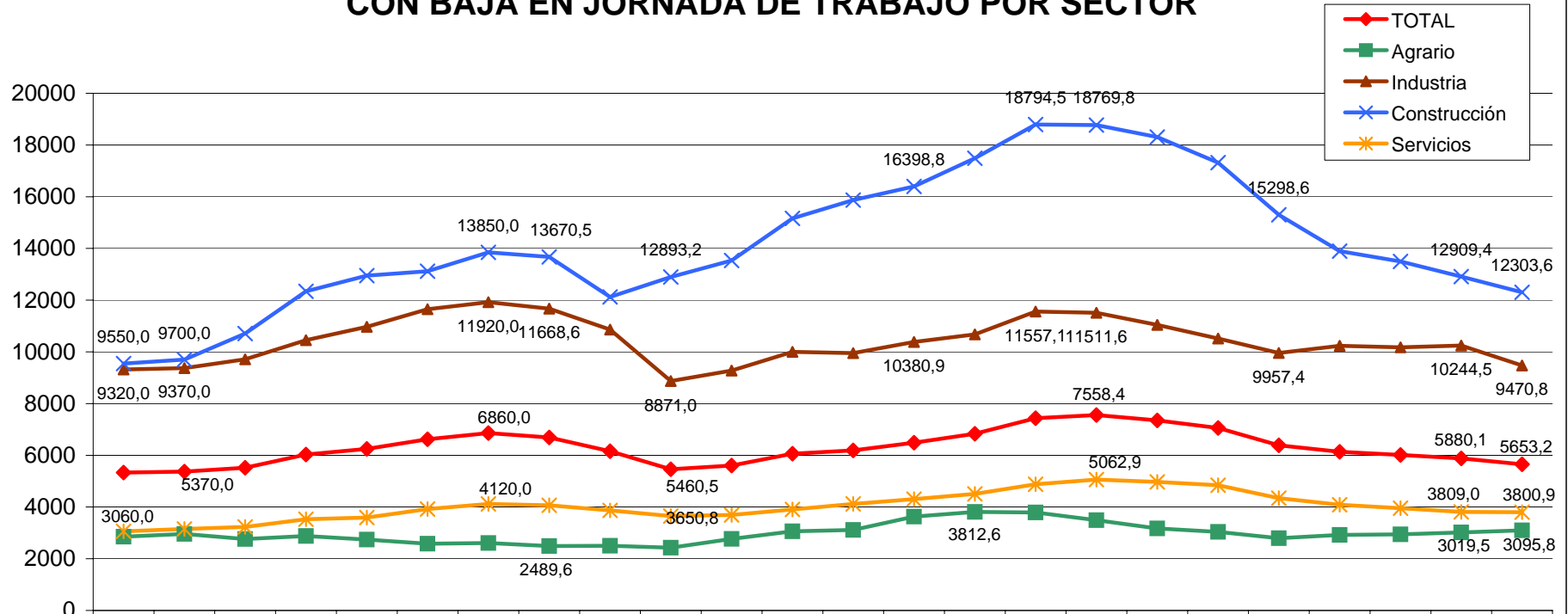

Fuente 1984-2006: Anuario de estadísticas Laborales y de Asuntos Sociales

Fuente 2007: Datos provisionales de la Subdirección General de Estadísticas

Nota: En el año 2006 los datos proporcionados por el Anuario son datos consolidados, que difieren respecto a los provisionales que aparecen en el informe de siniestralidad. En el informe de siniestralidad se han mantenido los datos provisionales del año 2006 para poder compararlos con los también provisionales de 2007.

SERIE DE LOS ÍNDICES DE INCIDENCIA DE LOS ACCIDENTES DE TRABAJO MORTALES EN JORNADA DE TRABAJO POR SECTOR

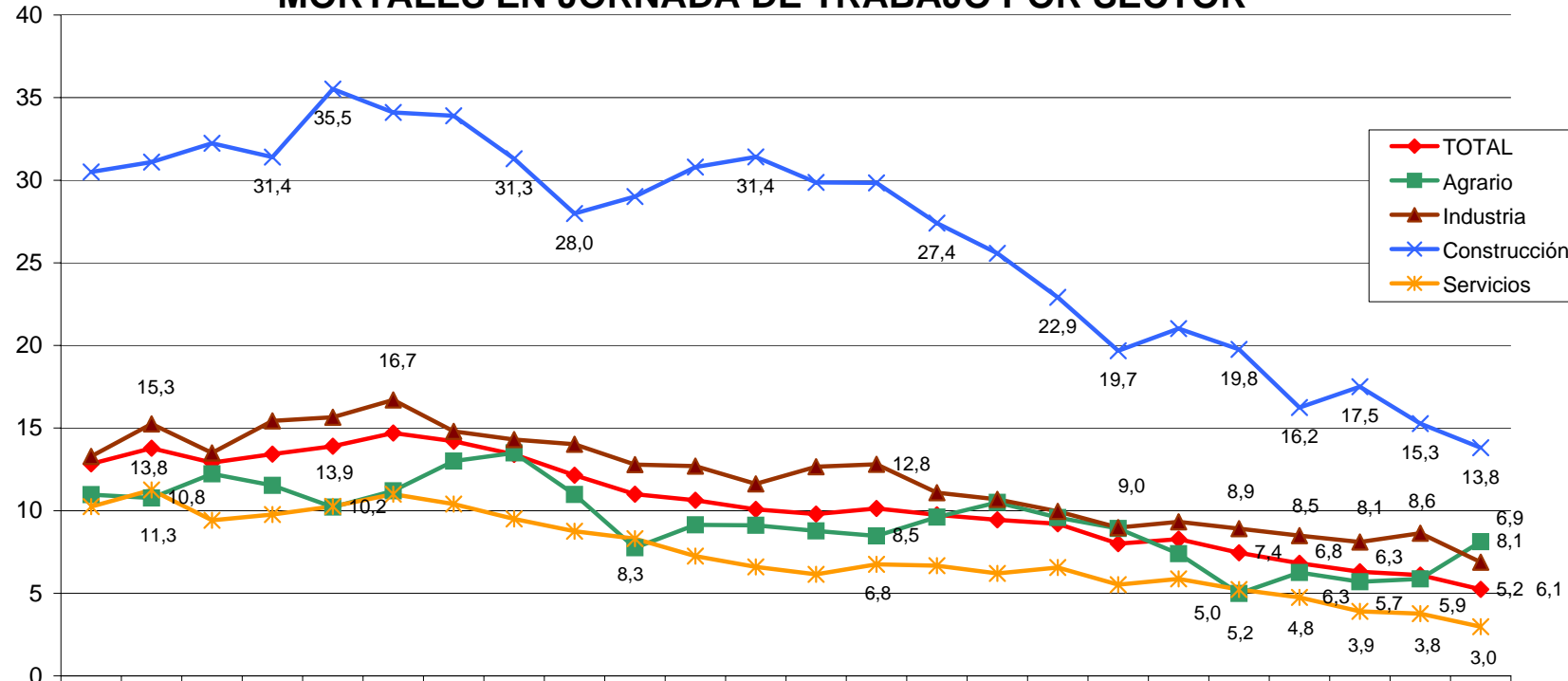

	1984	1985	1986	1987	1988	1989	1990	1991	1992	1993	1994	1995	1996	1997	1998	1999	2000	2001	2002	2003	2004	2005	2006	Pro. 2007
TOTAL	12,8	13,7	12,9	13,4	13,9	14,7	14,2	13,4	12,1	11,0	10,6	10,1	9,8	10,1	9,7	9,4	9,2	8,0	8,3	7,4	6,8	6,3	6,1	5,2
Agrario	10,9	10,7	12,2	11,5	10,2	11,2	13	13,5	10,9	7,7	9,1	9,1	8,8	8,5	9,6	10,5	9,6	8,9	7,4	5,0	6,3	5,7	5,9	8,1
Industria	13,3	15,3	13,5	15,4	15,7	16,7	14,8	14,3	14,0	12,8	12,7	11,6	12,7	12,8	11,1	10,7	10,0	9,0	9,3	8,9	8,5	8,1	8,6	6,9
Construcción	30,5	31,1	32,2	31,4	35,5	34,1	33,9	31,3	28,0	29,0	30,8	31,4	29,9	29,8	27,4	25,6	22,9	19,7	21,0	19,8	16,2	17,5	15,3	13,8
Servicios	10,2	11,3	9,4	9,8	10,3	11,0	10,4	9,5	8,7	8,3	7,3	6,6	6,1	6,8	6,7	6,2	6,6	5,5	5,9	5,2	4,8	3,9	3,8	3,0

Fuente 1984-2006: Anuario de estadísticas Laborales y de Asuntos Sociales

Fuente 2007: Datos provisionales de la Subdirección General de Estadísticas

Nota: En el año 2006 los datos proporcionados por el Anuario son datos consolidados, que difieren respecto a los provisionales que aparecen en el informe de siniestralidad.

En el informe de siniestralidad se han mantenido los datos provisionales del año 2006 para poder compararlos con los también provisionales de 2007

ACCIDENTES DE TRABAJO, POBLACIÓN AFILIADA E ÍNDICES DE INCIDENCIA POR RAMA DE ACTIVIDAD

ÍNDICE DE INCIDENCIA Y ACCIDENTES DE TRABAJO CON BAJA EN JORNADA DE TRABAJO POR RAMA DE ACTIVIDAD

ABRIL 2007- MARZO 2008 RESPECTO A ABRIL 2006 - MARZO 2007

Fuente 2007 y 2008: Avance de estadísticas de accidentes de trabajo (publicación monográfica), MTAS. Revisiones trimestrales
Índice de Incidencia x 100000 trabajadores
Base del índice: Población afiliada a la Seguridad Social con contingencia de AT y EP cubierta

RAMAS				
	Nº TOTAL ACCIDENTES DE TRABAJO	POBLACIÓN AFILIADA (EN MILES)	ÍNDICE INCIDENCIA	variación en % respecto periodo anterior
Agricultura, ganadería, caza y silvicultura	30.504	1.050,5	2.904	-2,1
Pesca y acuicultura	3.425	45,5	7.523	-3,2
Extracción y aglomeración de carbón	3.676	8,6	42.895	-0,7
Extrac de petróleo, gas, uranio y torio	325	1,4	23.206	-5,4
Extracción de minerales no energéticos	3.787	30,4	12.444	-4,3
Industria de alimentos, bebidas y tabaco	34.944	361,5	9.666	-6,2
Industria textil y de la confección	5.974	137,0	4.360	2,1
Industria del cuero y del calzado	1.355	38,3	3.536	-7,0
Industria de la madera y corcho Cestería	13.679	87,8	15.577	-6,6
Industria del papel Artes gráficas Edición	9.854	187,1	5.267	-13,4
Coquerías Refinerías Trat combus nucleares	254	9,6	2.644	46,7
Industria química	7.904	139,2	5.680	-4,6
Fabric productos de caucho y mat plásticas	10.134	109,9	9.218	-6,7
Fabric de productos minerales no metálicos	18.072	181,3	9.967	-7,8
Metalurgia	18.282	79,4	23.028	-10,5
Fabric productos metálicos excep maquin	46.480	333,4	13.940	-8,8
Construcción maquinaria y equipo mecánico	13.890	157,0	8.845	-10,1
Fabric máq ofic,mat informáy electrónico	1.241	21,9	5.670	-24,4
Fabric de maquinaria y material eléctrico	6.019	87,1	6.913	2,8
Fabric instr médicos,precisión y similares	727	34,6	2.098	-9,9
Fabricación de automóviles y remolques	9.589	171,3	5.596	-3,7
Fabricación de otro material de transporte	7.134	59,0	12.099	5,6
Fabric de muebles Otras manufac Reciclaje	14.846	141,0	10.531	-4,2
Produc y distr de electricidad,gas y agua	4.314	77,8	5.548	0,6
Construcción	241.470	1.962,6	12.304	-6,1
Venta y reparac vehículos Venta combust	21.768	336,3	6.473	-4,6
Comercio al por mayor Interm del comercio	40.125	863,1	4.649	-1,6
Comercio al por menor Reparac domésticas	57.200	1.400,8	4.083	-3,0
Hostelería	53.460	1.007,6	5.306	-5,6
Transporte terrestre y por tubería	32.993	449,2	7.345	-6,4
Transporte marítimo y fluvial	1.056	12,7	8.329	-9,3
Transporte aéreo y espacial	3.538	40,4	8.767	-4,2
Activ anexas a transportes Comunicaciones	21.283	364,7	5.835	2,6
Instituciones financieras y seguros	2.023	397,0	510	-12,3
Inmobiliarias Alquiler de bienes muebles	7.230	255,7	2.827	0,8
Activ informáticas Investigac y desarrollo	1.887	222,7	848	-18,1
Otras actividades empresariales	45.079	1.673,2	2.694	-3,4
AdmónPública Defensa SegSoc Orgextrat	37.010	1.051,6	3.519	3,2
Educación	7.433	639,2	1.163	-11,1
Activsanitarias y veterin Servicisociales	34.844	1.152,3	3.024	-9,9
Actividades de saneamiento público	10.020	96,1	10.423	-11,2
Activasociativas, recreativas y culturales	11.519	409,0	2.816	2,6
Activ diversas de servicios personales	12.850	180,0	7.141	11,7
Hogares que emplean personal doméstico	1.303	41,2	3.166	22,6
total	910.500	16.106,1	5.653	-5,5

**ÍNDICE DE INCIDENCIA
ABRIL 2007- MARZO 2008 RESPECTO A ABRIL 2006 - MARZO 2007**

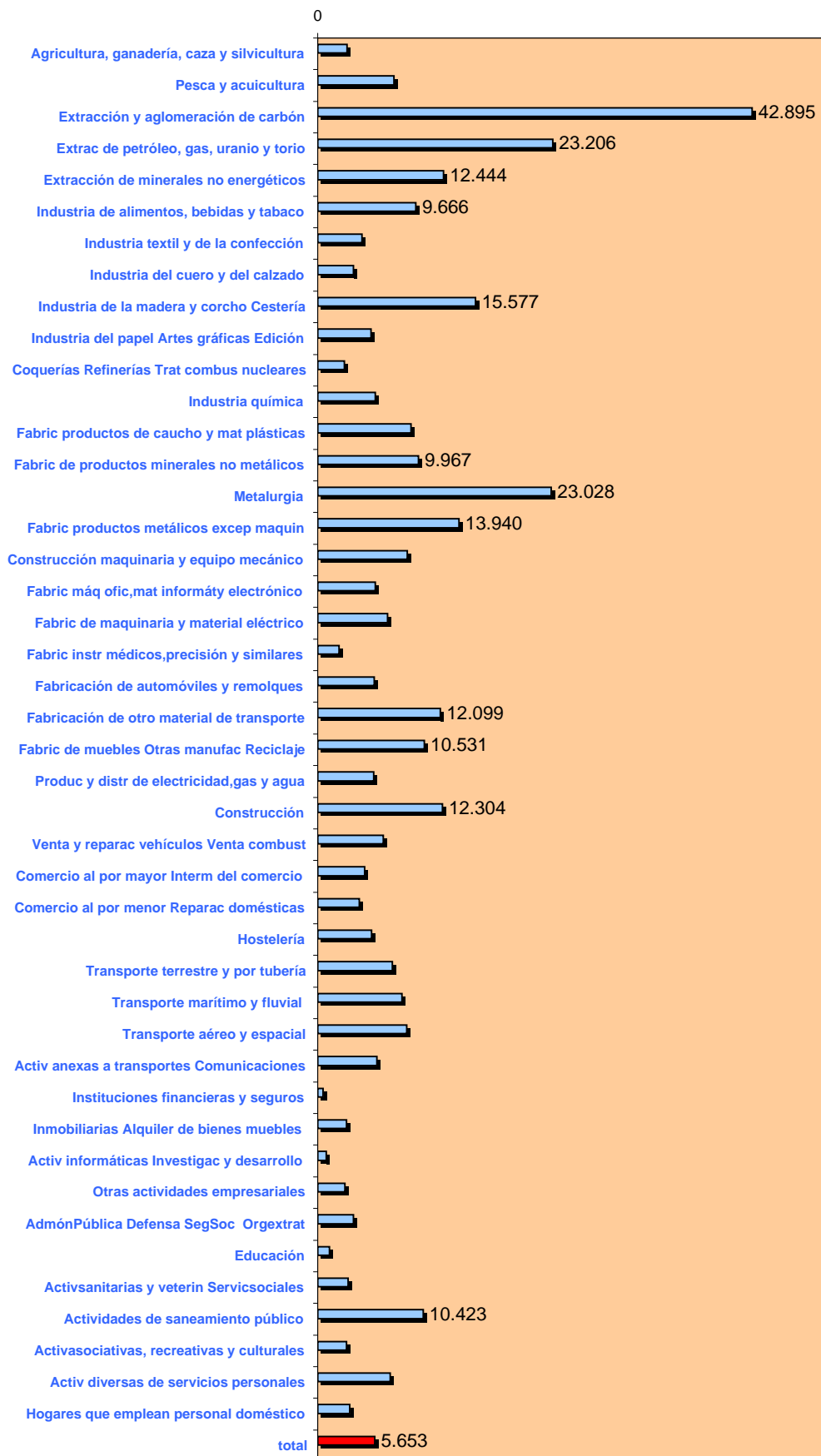

Índice de incidencia=(nº de accidentes/población trabajadora)x100.000

VARIACIÓN EN % DEL ÍNDICE DE INCIDENCIA
ABRIL 2007- MARZO 2008 RESPECTO A ABRIL 2006 - MARZO 2007

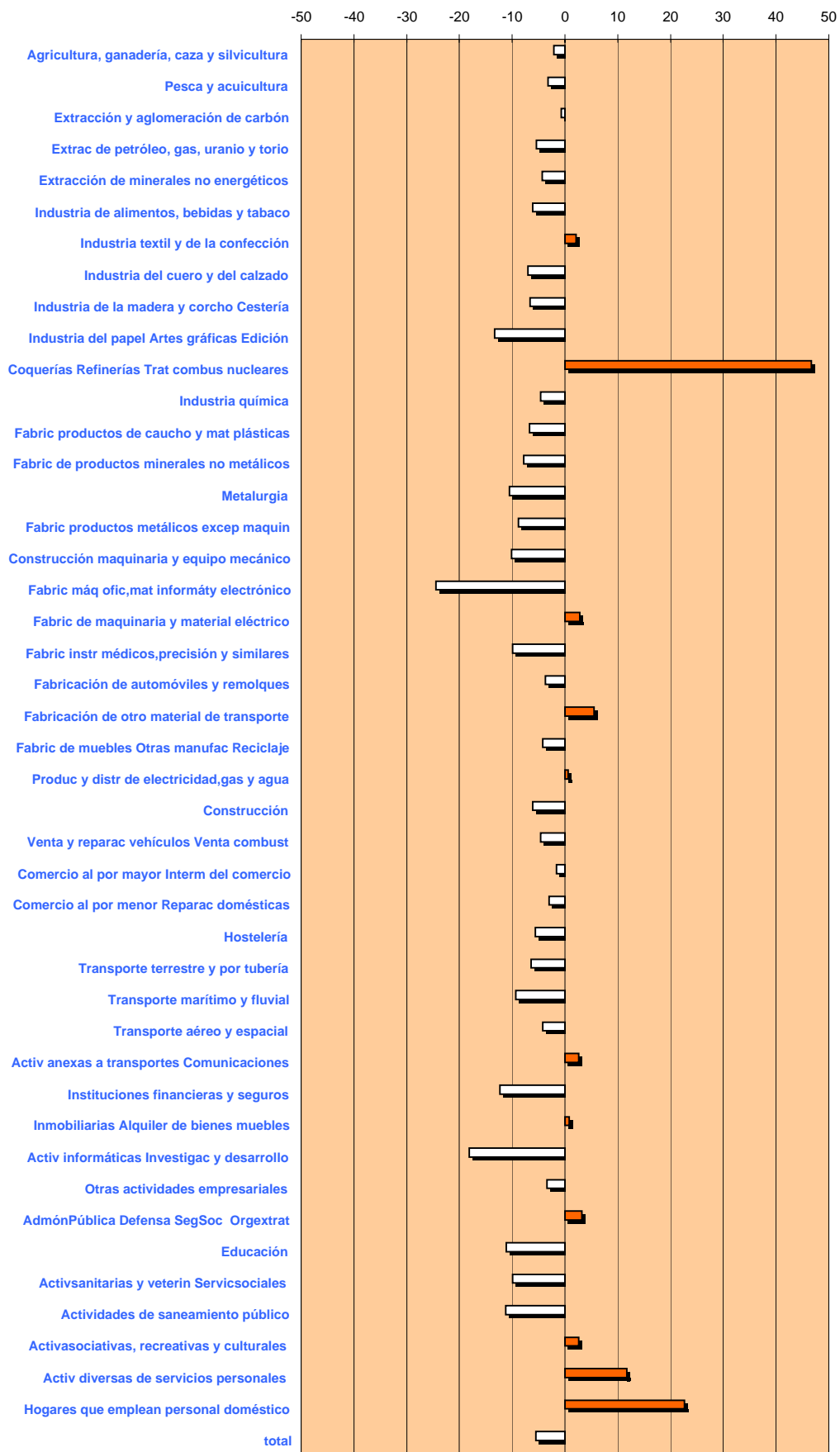

Índice de incidencia=(nº de accidentes/población trabajadora)x100.000

ACCIDENTES DE TRABAJO E ÍNDICES DE INCIDENCIA POR COMUNIDAD AUTÓNOMA

ÍNDICE DE INCIDENCIA Y ACCIDENTES DE TRABAJO CON BAJA EN JORNADA DE TRABAJO. DISTRIBUCIÓN POR COMUNIDADES AUTÓNOMAS

PERIODO: ABRIL 2007 - MARZO 2008 RESPECTO A ABRIL 2006 - MARZO 2007

Fuente 2007 y 2008: Avance de estadísticas de accidentes de trabajo (publicación monográfica), MTAS. Revisiones trimestrales

Base del índice: la media de la población afiliada a la Seguridad Social con las contingencias por AT cubiertas

Índice de incidencia=(nº de accidentes de trabajo/población afiliada)x100.000

COMUNIDADES AUTÓNOMAS

* Los accidentes se contabilizan en la provincia de la autoridad laboral que recepciona el parte de accidente y no coincide necesariamente con la provincia donde se produjo el accidente

	Nº AT LEVES	I. INCIDENCIA LEVES	Nº AT GRAVES	I. INCIDENCIA GRAVES	Nº AT MORTALES	I. INCIDENCIA MORTALES	Nº AT TOTALES	I. INCIDENCIA TOTALES	variación en % respecto periodo anterior	POBLACIÓN AFILIADA
ANDALUCÍA	156.358	5.817,3	1.968	73,2	151	5,6	158.477	5.896,2	-7,6	2.687.792
ARAGÓN	24.646	5.146,5	176	36,8	38	7,9	24.860	5.191,1	1,1	478.893
ASTURIAS	20.444	6.145,7	192	57,7	28	8,4	20.664	6.211,8	-0,2	332.657
BALEARES	28.015	7.559,3	182	49,1	13	3,5	28.210	7.611,9	-4,1	370.605
CANARIAS	43.710	6.341,1	285	41,3	22	3,2	44.017	6.385,7	-2,6	689.308
CANTABRIA	10.041	5.332,0	138	73,3	12	6,4	10.191	5.411,7	-5,0	188.316
C. LA MANCHA	45.489	7.267,5	378	60,4	54	8,6	45.921	7.336,5	-3,8	625.923
C. LEÓN	44.006	5.584,3	437	55,5	63	8,0	44.506	5.647,7	-2,4	788.032
CATALUÑA	157.546	5.574,3	1.235	43,7	95	3,4	158.876	5.621,3	-3,8	2.826.301
C. VALENCIANA	86.169	5.259,9	849	51,8	87	5,3	87.105	5.317,0	-8,2	1.638.222
EXTREMADURA	16.421	4.903,8	249	74,4	14	4,2	16.684	4.982,4	-0,4	334.860
GALICIA	50.067	5.698,6	815	92,8	83	9,4	50.965	5.800,8	-0,4	878.582
MADRID	129.672	4.949,0	749	28,6	91	3,5	130.512	4.981,0	-7,8	2.620.184
MURCIA	26.553	5.372,0	244	49,4	31	6,3	26.828	5.427,6	-5,0	494.284
NAVARRA	12.977	5.481,8	132	55,8	8	3,4	13.117	5.540,9	-2,8	236.729
PAÍS VASCO	41.313	5.330,3	315	40,6	47	6,1	41.675	5.377,0	-13,7	775.054
RIOJA	6.243	5.699,1	48	43,8	7	6,4	6.298	5.749,4	-3,2	109.543
CEUTA	889	5.482,6	10	61,7	0	0,0	899	5.544,3	-2,7	16.215
MELILLA	690	4.737,1	5	34,3	0	0,0	695	4.771,4	-21,5	14.566
NACIONAL	901.249	5.595,7	8.407	52,2	844	5,2	910.500	5.653,2	-5,5	16.106.063

ÍNDICE DE INCIDENCIA Y ACCIDENTES DE TRABAJO CON BAJA EN JORNADA DE TRABAJO. DISTRIBUCIÓN POR COMUNIDADES AUTÓNOMAS

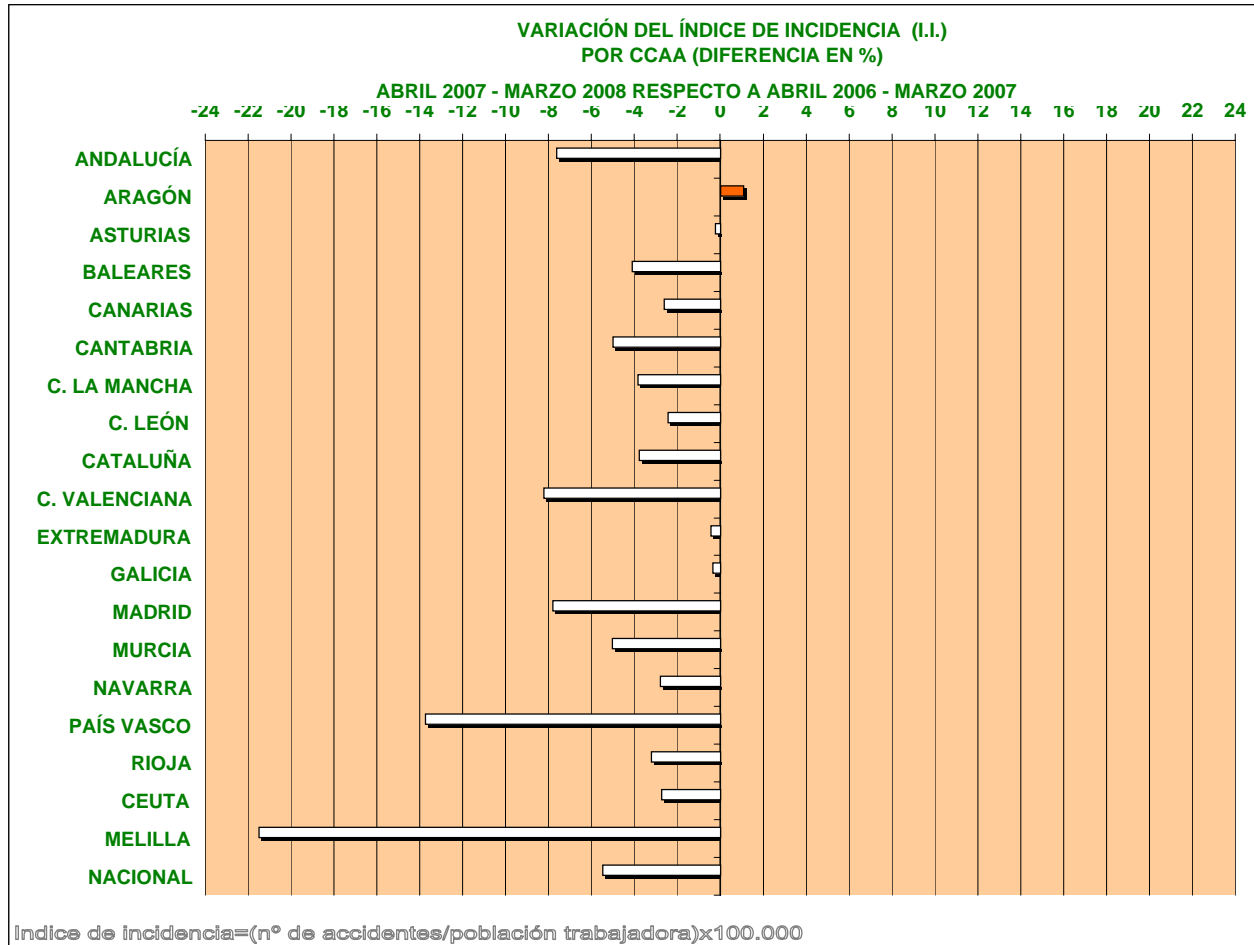
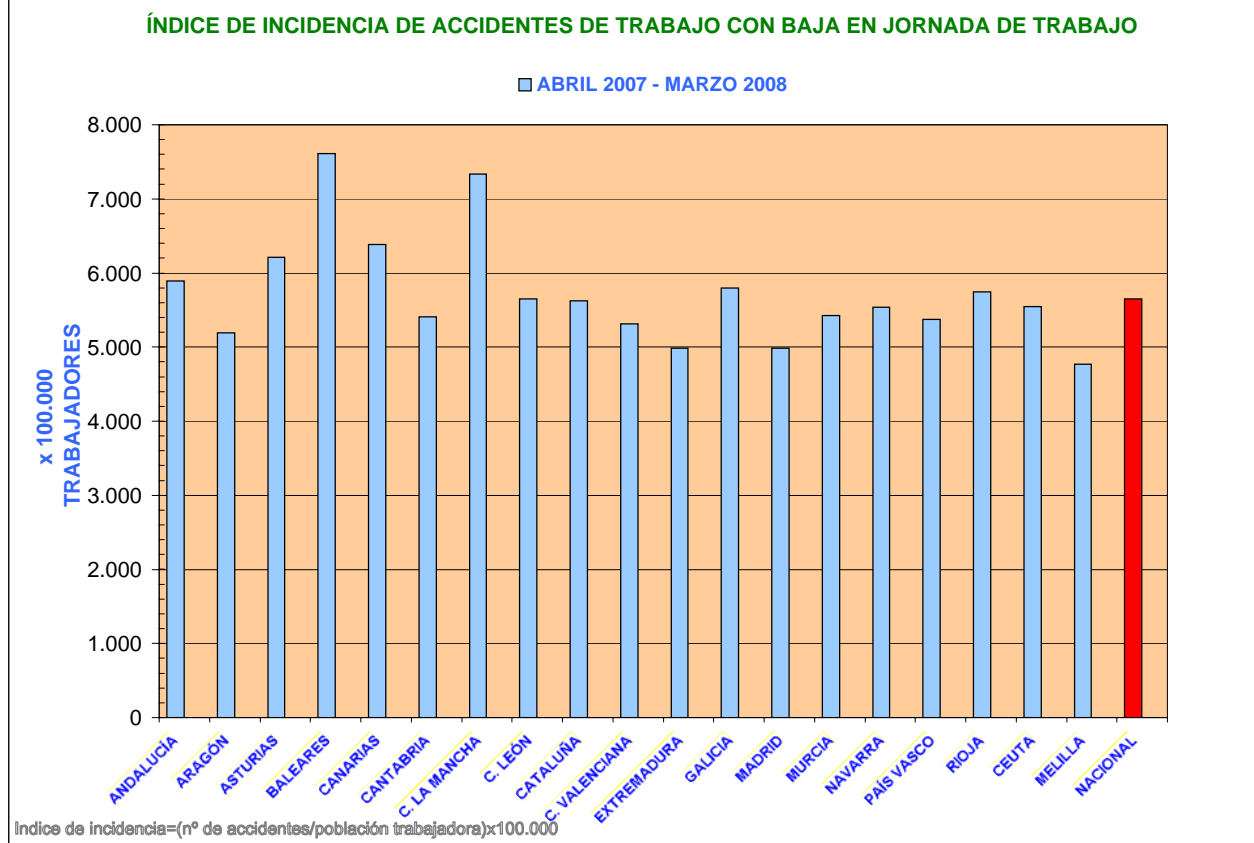

VARIACIÓN DEL Nº ACCIDENTES DE TRABAJO CON BAJA EN JORNADA DE TRABAJO POR CCAA

DIFERENCIA INTERANUAL DATOS ABSOLUTOS (en porcentaje)

PERIODO: ABRIL 2007 - MARZO 2008 RESPECTO A ABRIL 2006 - MARZO 2007

Fuente 2007 y 2008: Avance de estadísticas de accidentes de trabajo (publicación monográfica), MTAS. Revisiones trimestrales

COMUNIDADES AUTÓNOMAS

	VARIACIÓN EN % ACCIDENTES LEVES	VARIACIÓN EN % ACCIDENTES GRAVES	VARIACIÓN EN % ACCIDENTES MORTALES	VARIACIÓN EN % ACCIDENTES TOTALES	VARIACIÓN EN % POBLACIÓN AFILIADA
ANDALUCÍA	-5,4	-9,5	1,3	-5,4	2,4
ARAGÓN	5,4	2,3	-5,0	5,4	4,3
ASTURIAS	3,0	21,5	-12,5	3,1	3,3
BALEARES	-1,0	-12,9	18,2	-1,1	3,1
CANARIAS	-0,9	0,7	-18,5	-0,9	1,8
CANTABRIA	-1,9	10,4	-47,8	-1,8	3,4
C. LA MANCHA	1,5	0,8	-8,5	1,5	5,5
C. LEÓN	0,7	-5,2	0,0	0,7	3,2
CATALUÑA	-1,6	-4,3	-34,0	-1,6	2,2
C. VALENCIANA	-6,4	-6,5	-6,5	-6,4	1,9
EXTREMADURA	3,2	-0,4	-26,3	3,1	3,6
GALICIA	3,0	-5,8	1,2	2,8	3,2
MADRID	-4,9	-2,6	-18,0	-4,9	3,1
MURCIA	-3,2	6,6	10,7	-3,1	2,0
NAVARRA	1,1	10,9	-50,0	1,2	4,1
PAÍS VASCO	-11,4	-3,7	-16,1	-11,3	2,8
RIOJA	-0,3	-30,4	40,0	-0,6	2,7
CEUTA	1,5	100,0	-100,0	1,9	4,8
MELILLA	-19,1	-54,5	---	-19,6	2,4
TOTAL	-2,8	-4,5	-12,0	-2,9	2,8

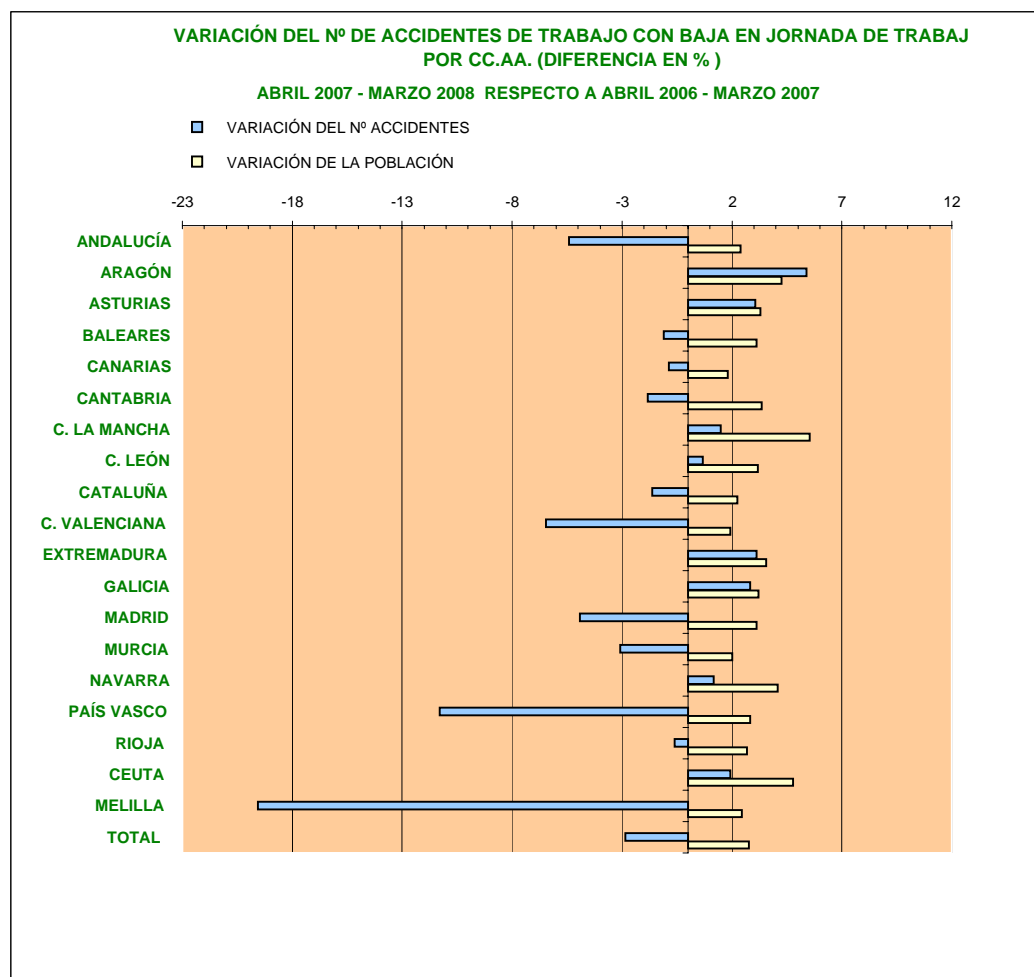

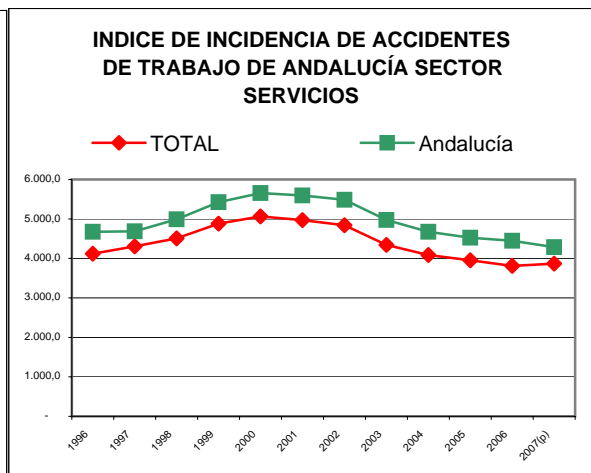
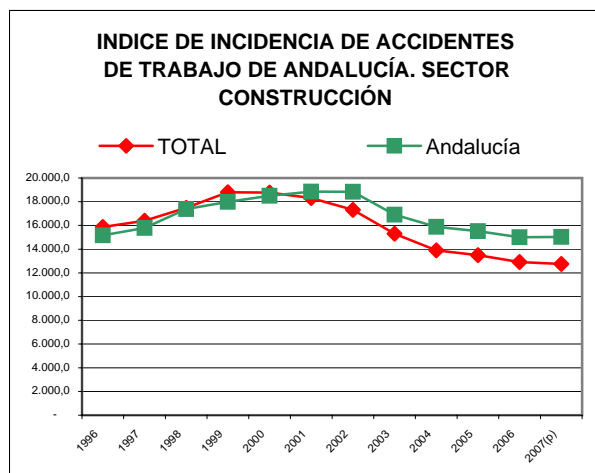
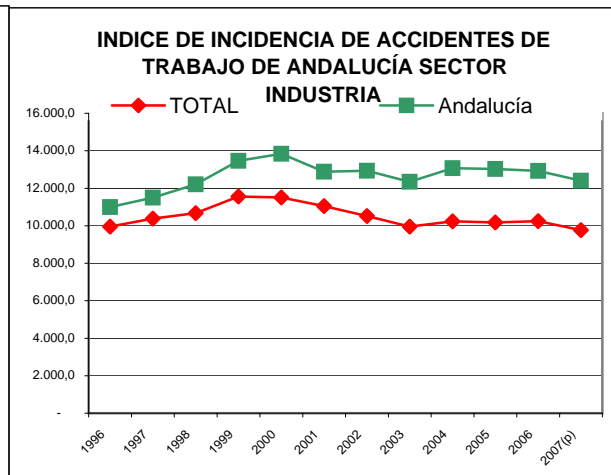
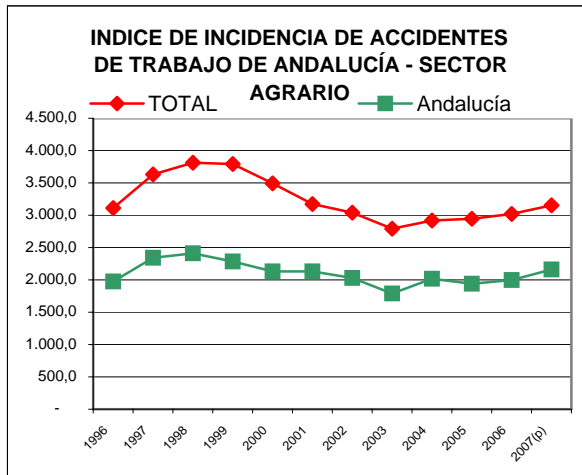
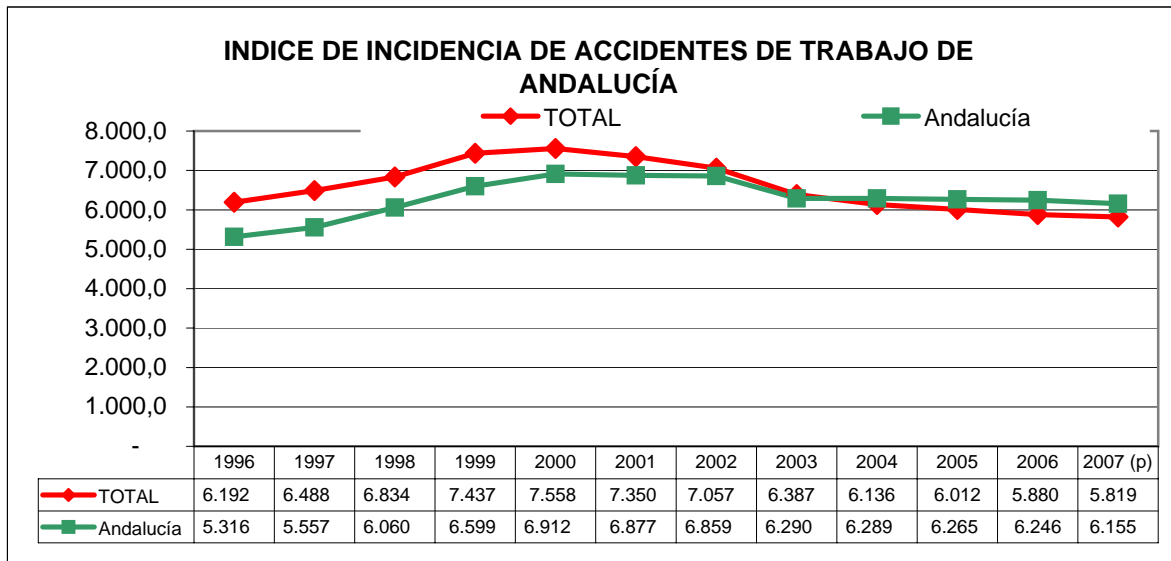

INDICE DE INCIDENCIA DE ACCIDENTES DE TRABAJO DE ARAGÓN

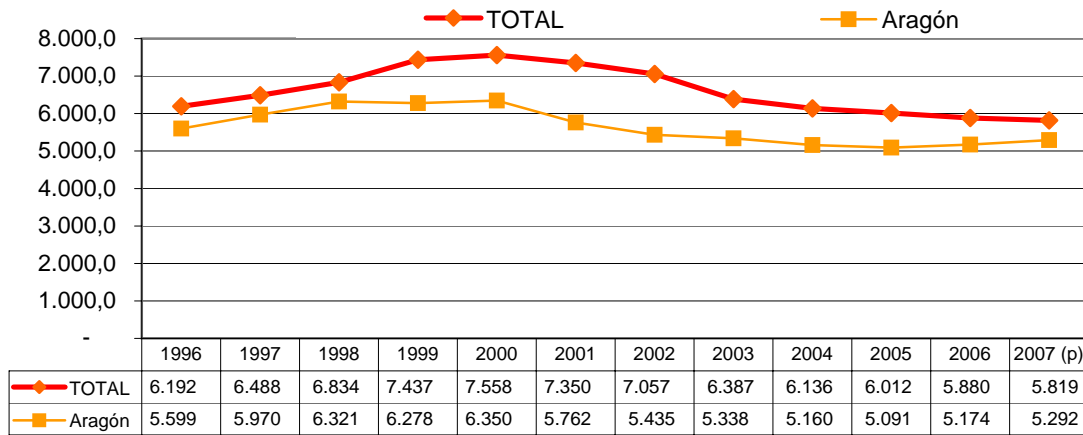

INDICE DE INCIDENCIA DE ACCIDENTES DE TRABAJO DE ARAGÓN - SECTOR AGRARIO

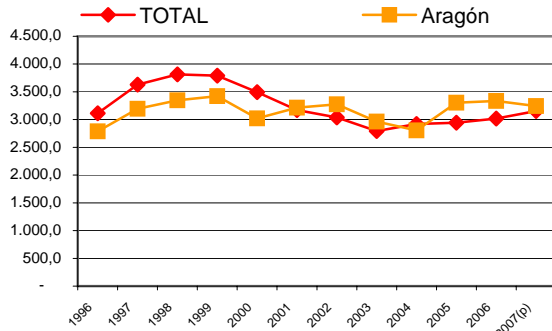

INDICE DE INCIDENCIA DE ACCIDENTES DE TRABAJO DE ARAGÓN - SECTOR INDUSTRIA

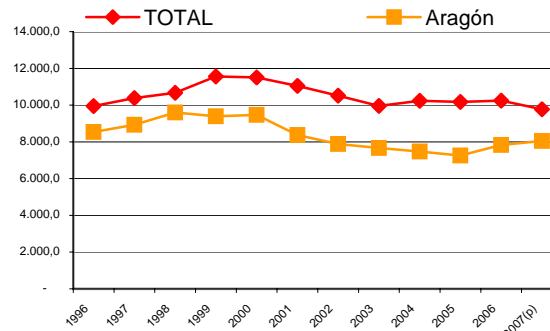

INDICE DE INCIDENCIA DE ACCIDENTES DE TRABAJO DE ARAGÓN - SECTOR CONSTRUCCIÓN

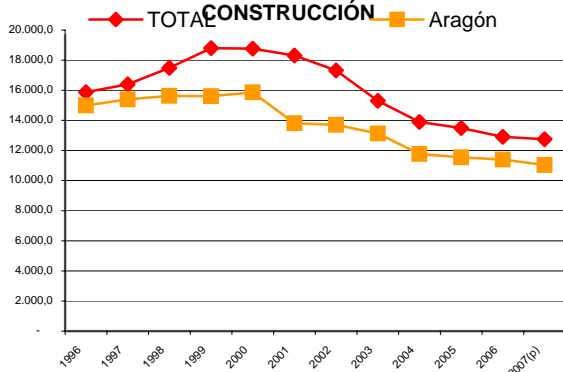

INDICE DE INCIDENCIA DE ACCIDENTES DE TRABAJO DE ARAGÓN - SECTOR SERVICIOS

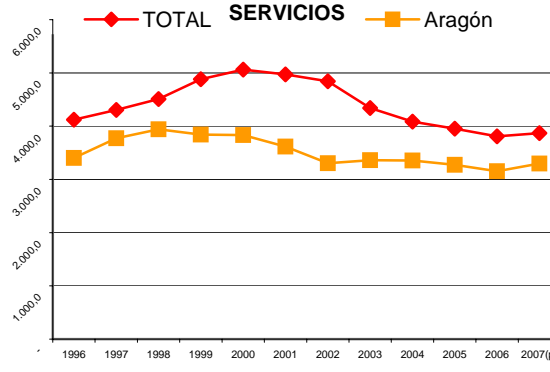

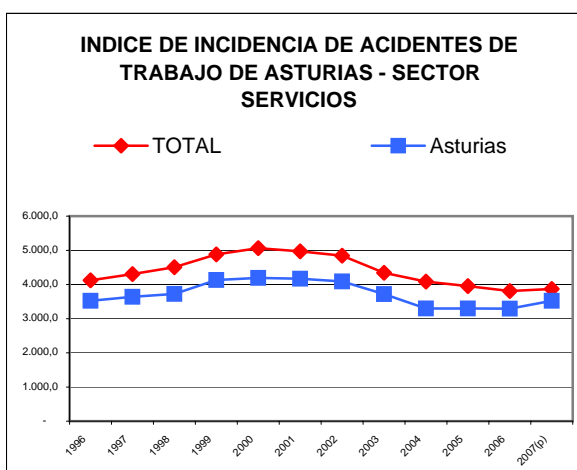
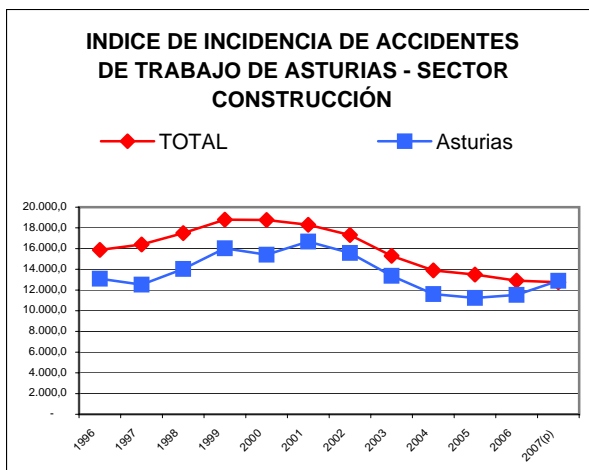
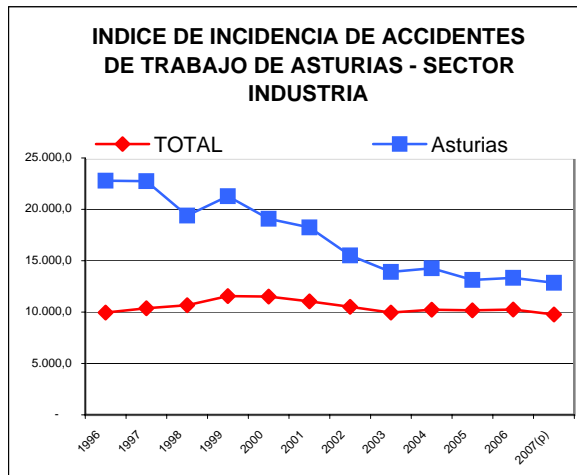
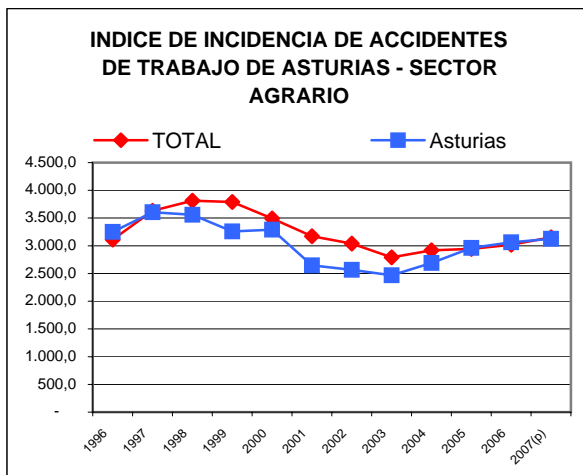
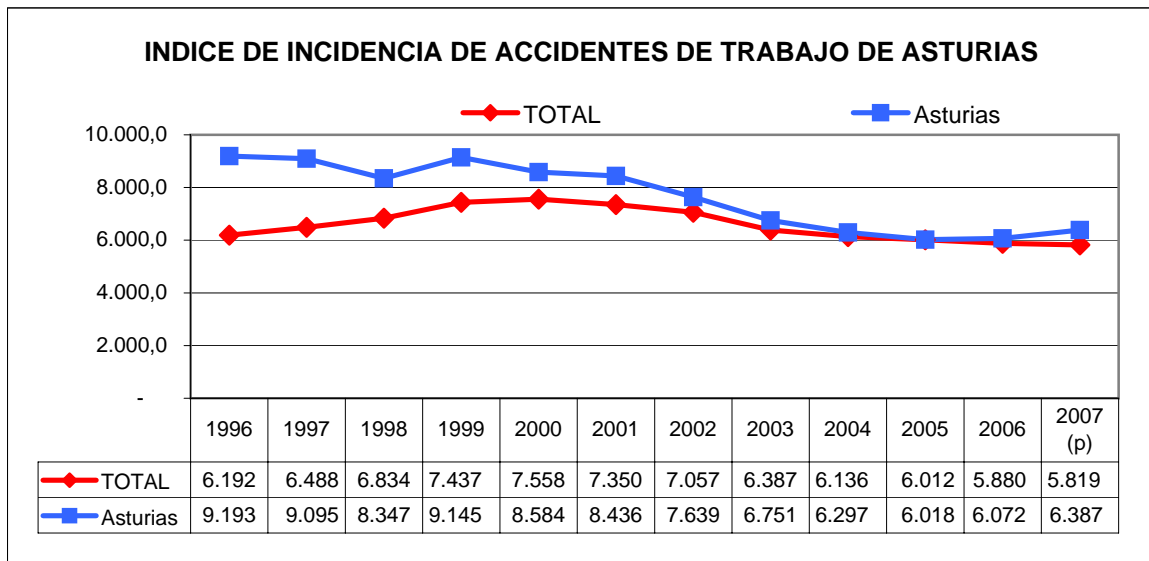

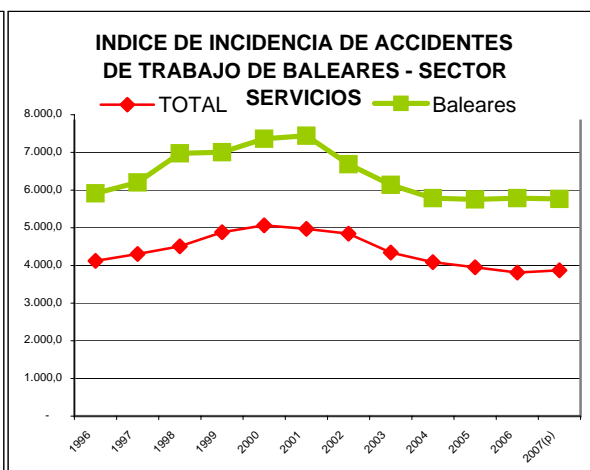
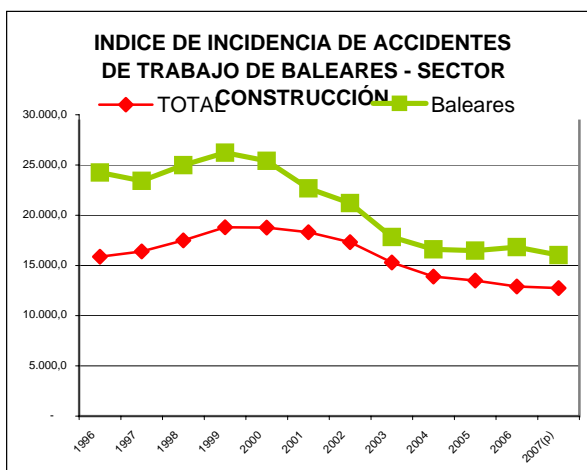
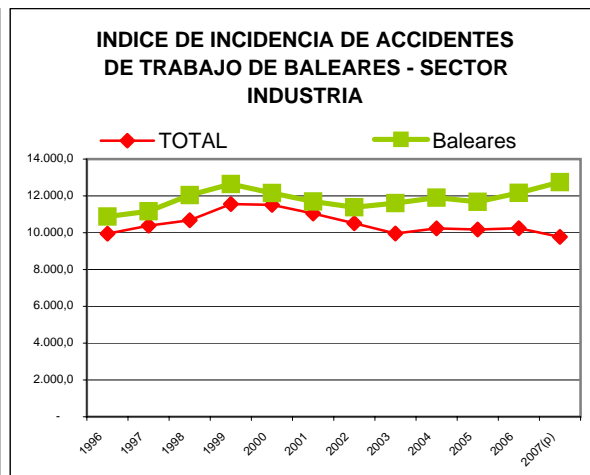
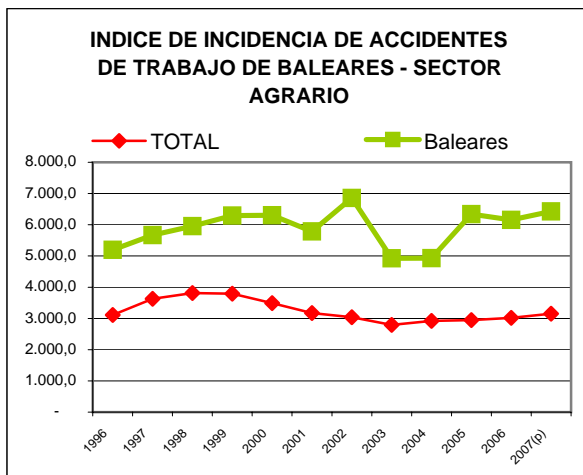
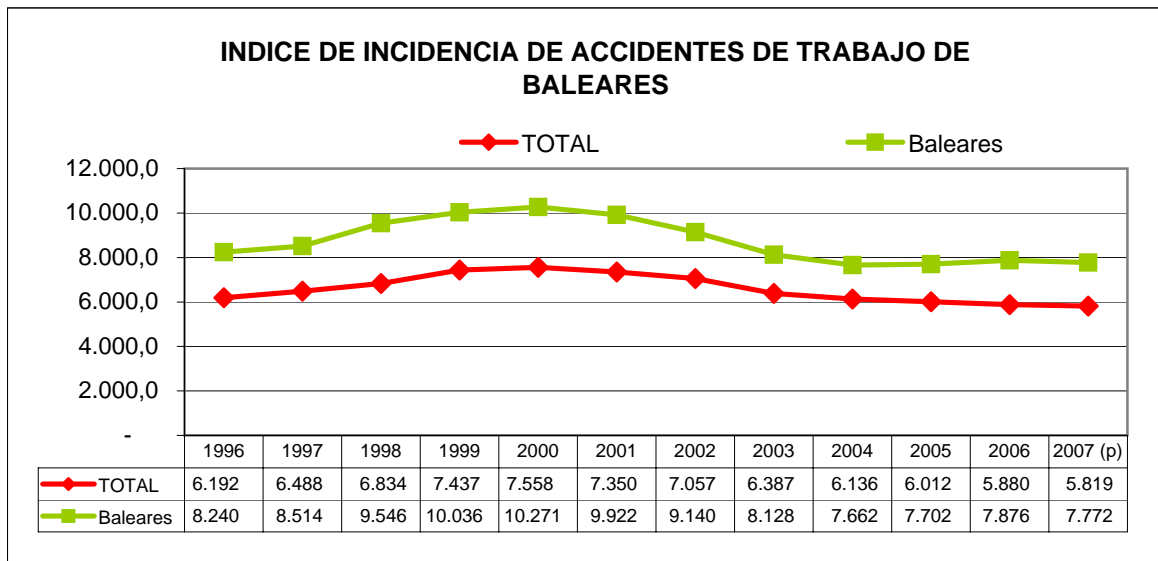

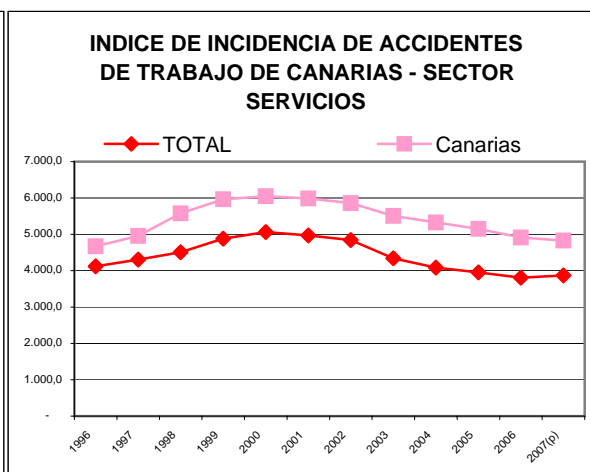
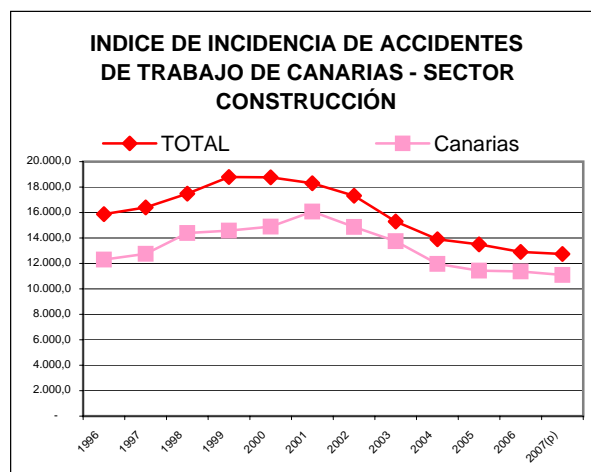
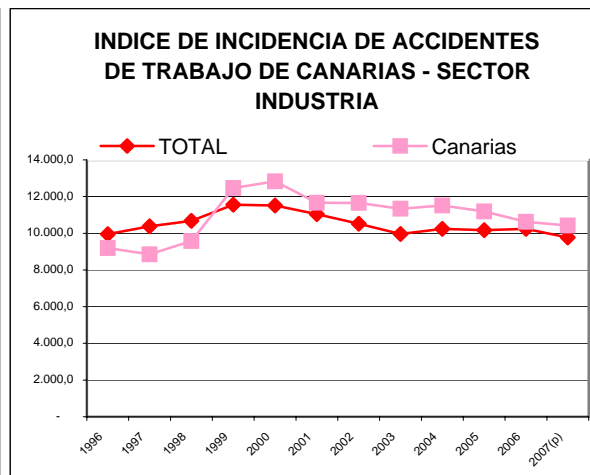
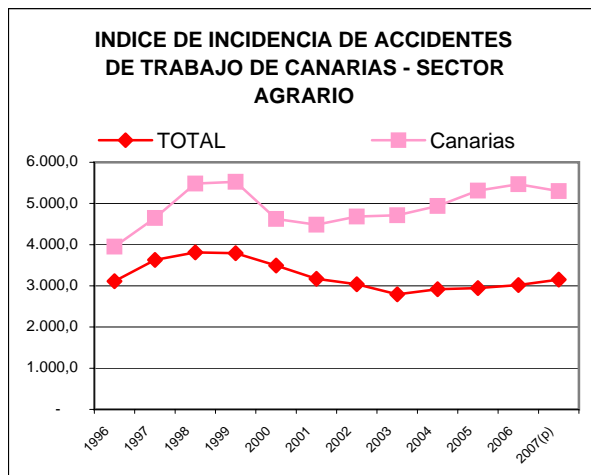
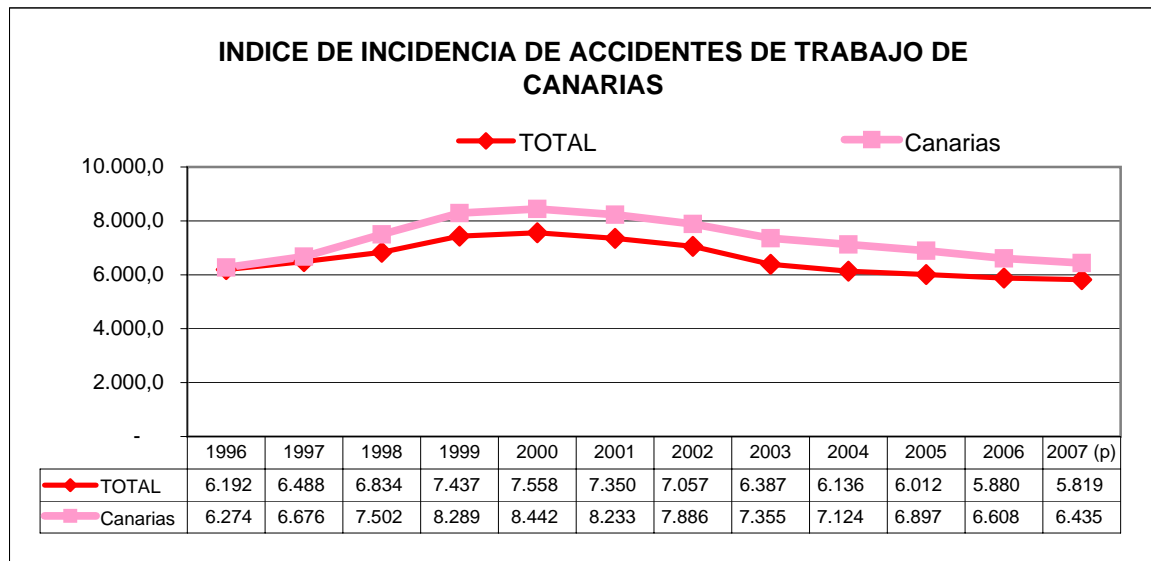

INDICE DE INCIDENCIA DE ACCIDENTES DE TRABAJO DE CANTABRIA

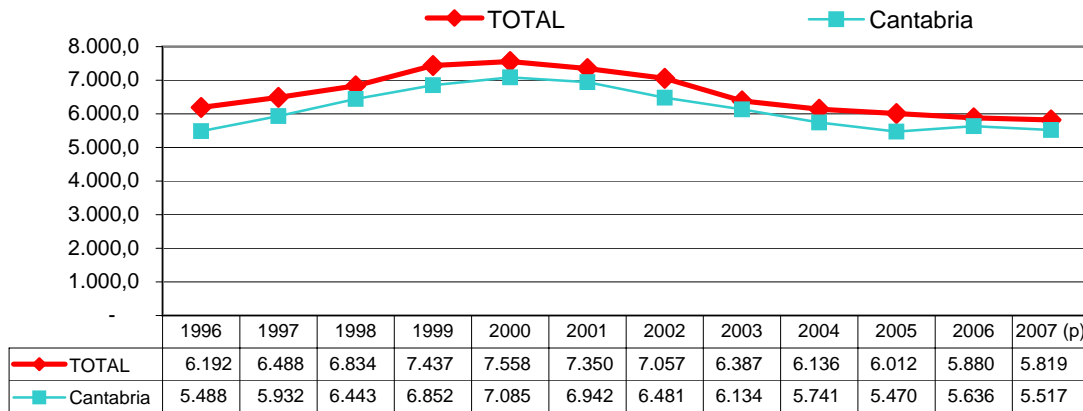

INDICE DE INCIDENCIA DE ACCIDENTES DE TRABAJO DE CANTABRIA - SECTOR AGRARIO

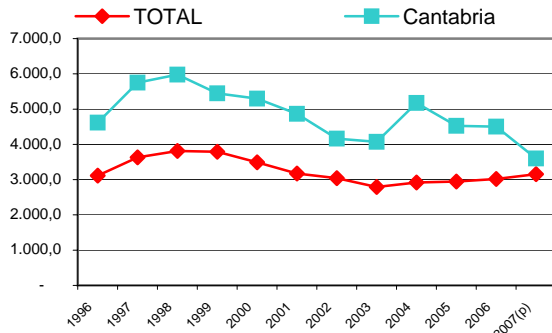

INDICE DE INCIDENCIA DE ACCIDENTES DE TRABAJO DE CANTABRIA - SECTOR INDUSTRIA

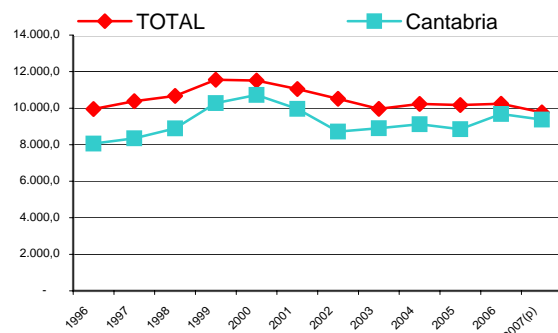

INDICE DE INCIDENCIA DE ACCIDENTES DE TRABAJO DE CANTABRIA - SECTOR CONSTRUCCIÓN

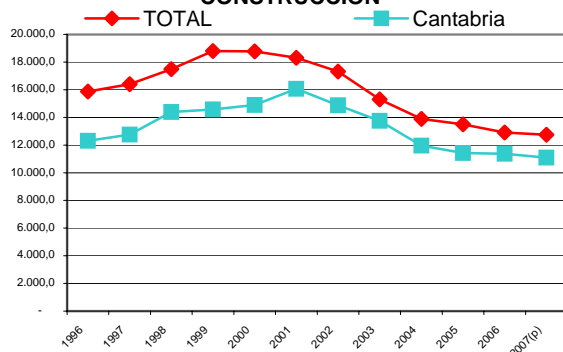

INDICE DE INCIDENCIA DE ACCIDENTES DE TRABAJO DE CANTABRIA - SECTOR SERVICIOS

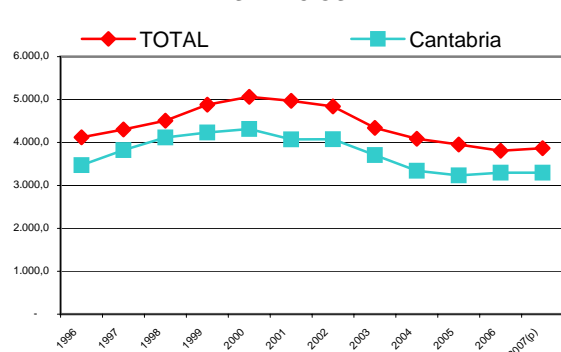

INDICE DE INCIDENCIA DE ACCIDENTES DE TRABAJO DE CASTILLA LA MANCHA

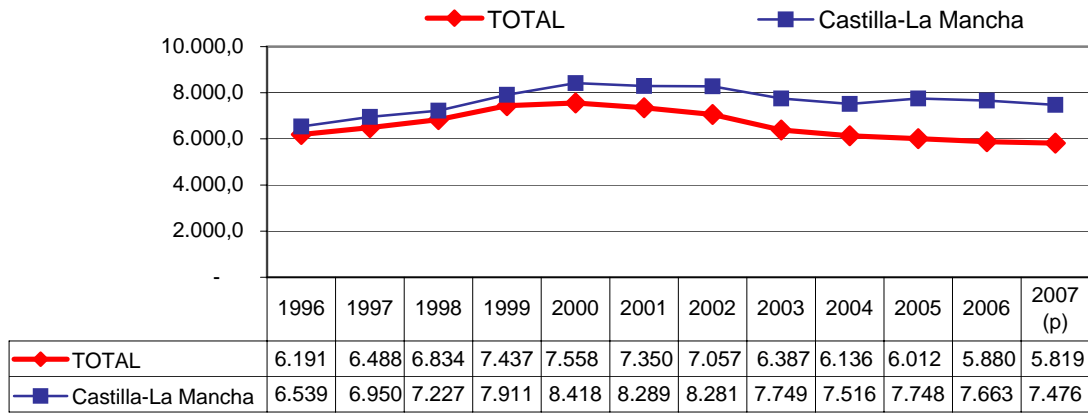

INDICE DE INCIDENCIA DE ACCIDENTES DE TRABAJO DE CAST.LA MANCHA - SECTOR AGRARIO

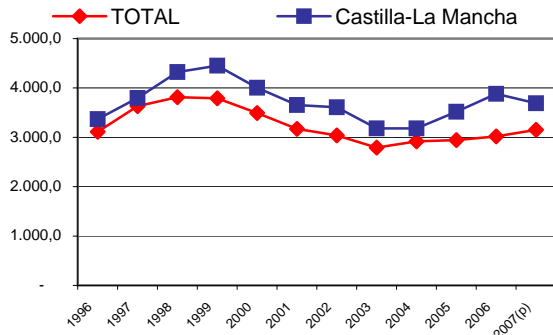

INDICE DE INCIDENCIA DE ACCIDENTES DE TRABAJO DE CAST.LA MANCHA - SECTOR INDUSTRIA

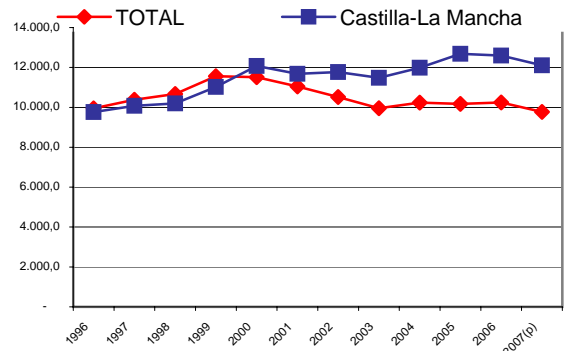

INDICE DE INCIDENCIA DE ACCIDENTES DE TRABAJO DE CAT.LA MANCHA - SECTOR CONSTRUCCIÓN

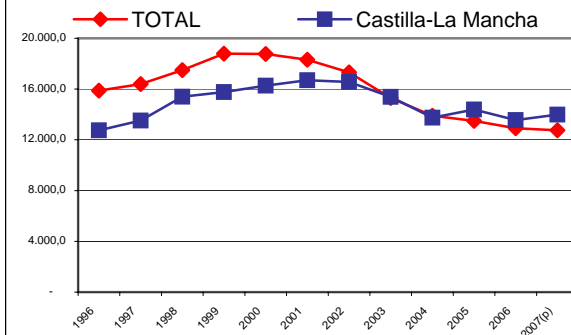

INDICE DE INCIDENCIA DE ACCIDENTES DE TRABAJO DE CAST.LA MANCHA - SECTOR SERVICIOS

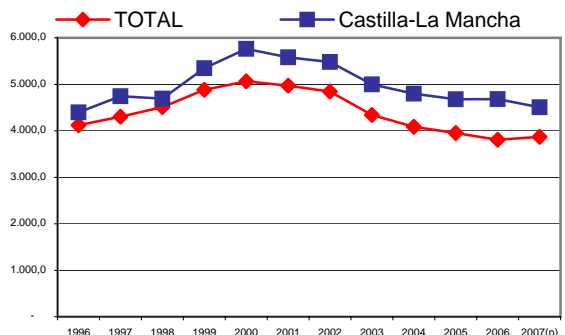

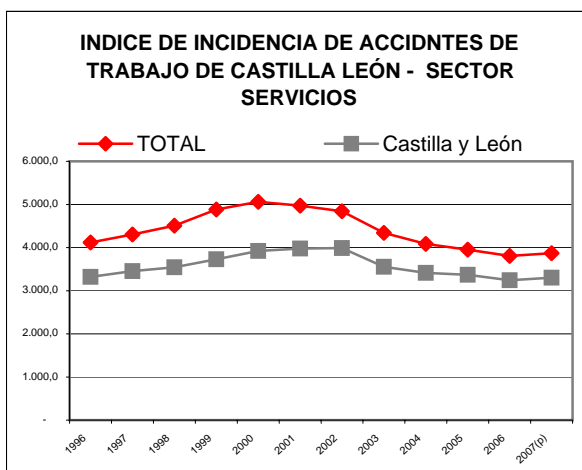
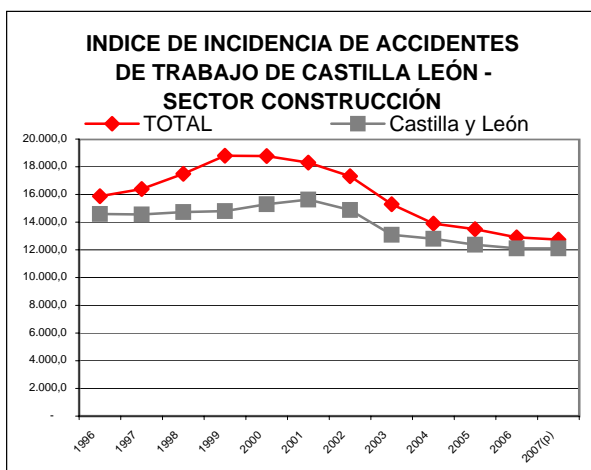
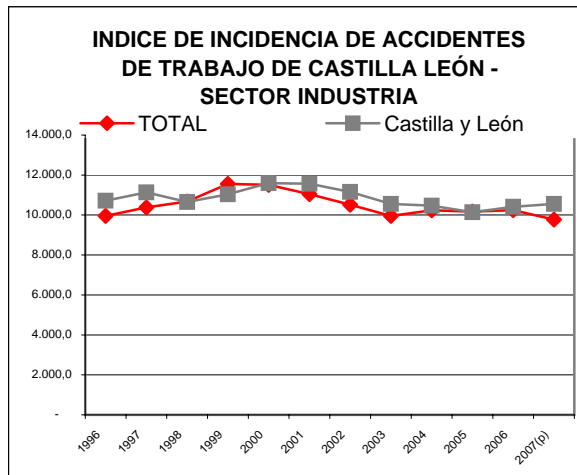
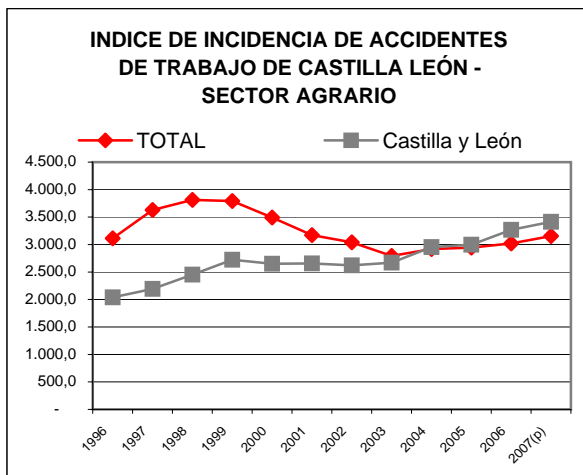
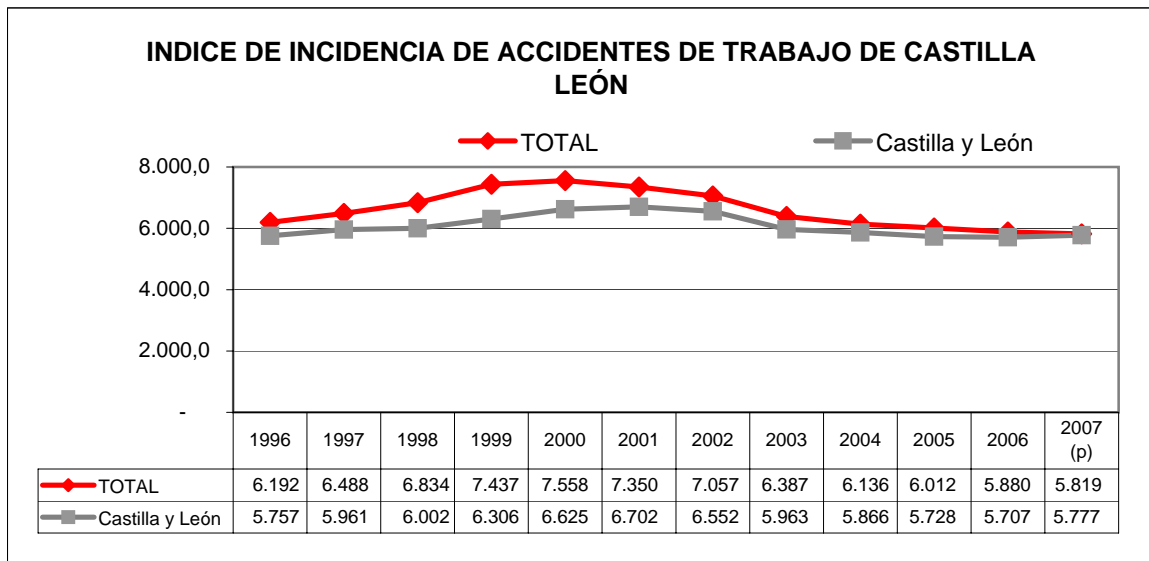

INDICE DE INCIDENCIA DE ACCIDENTES DE TRABAJO DE CATALUÑA

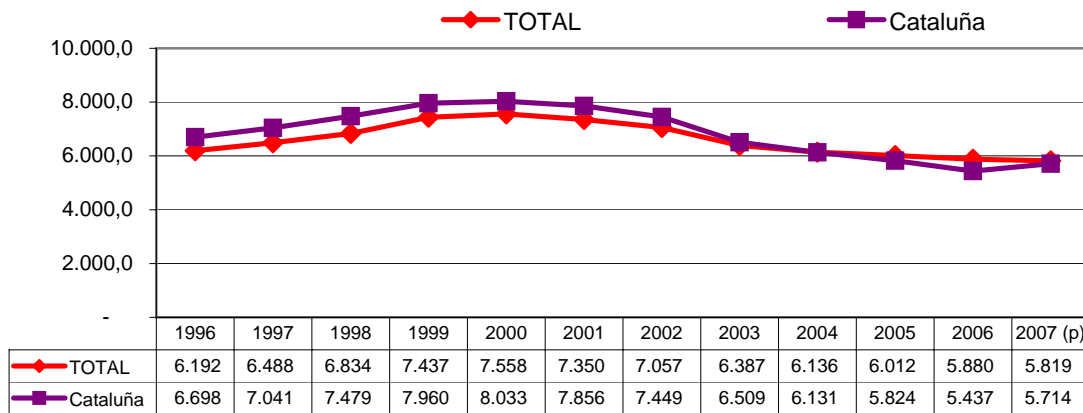

INDICE DE INCIDENCIA DE ACCIDENTES DE TRABAJO DE CATALUÑA - SECTOR AGRARIO

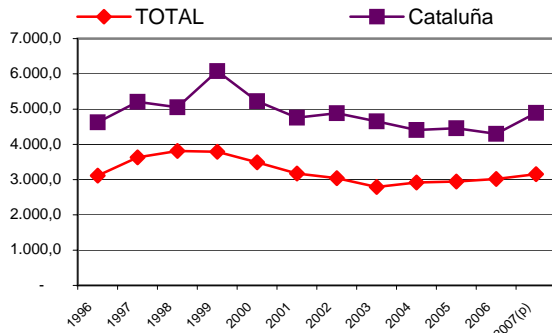

INDICE DE INCIDENCIA DE ACCIDENTES DE TRABAJO DE CATALUÑA - SECTOR INDUSTRIA

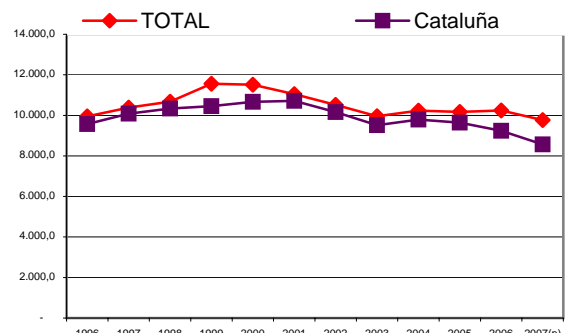

INDICE DE INCIDENCIA DE ACCIDENTES DE TRABAJO DE CATALUÑA - SECTOR CONSTRUCCIÓN

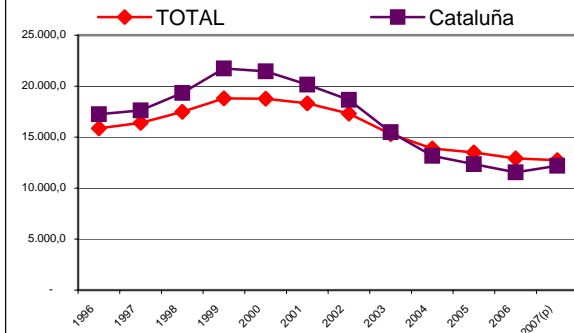

INDICE DE INCIDENCIA DE ACCIDENTES DE TRABAJO DE CATALUÑA - SECTOR SERVICIOS

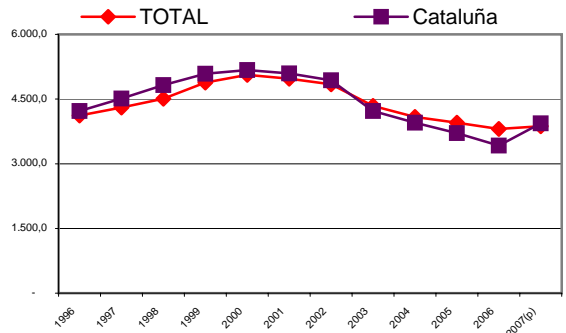

INDICE DE INCIDENCIA DE ACCIDENTES DE TRABAJO DE LA COMUNIDAD VALENCIANA

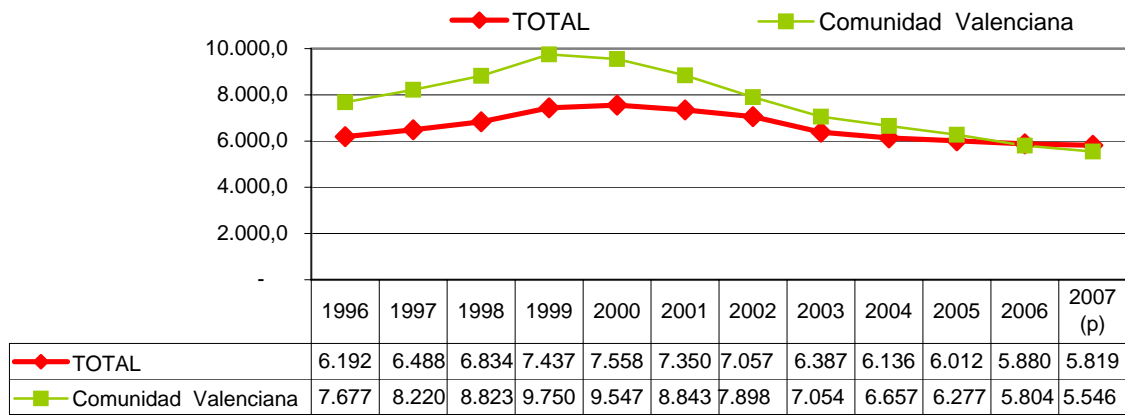

INDICE DE INCIDENCIA DE ACCIDENTES DE TRABAJO DE LA C.VALENCIANA - SECTOR AGRARIO

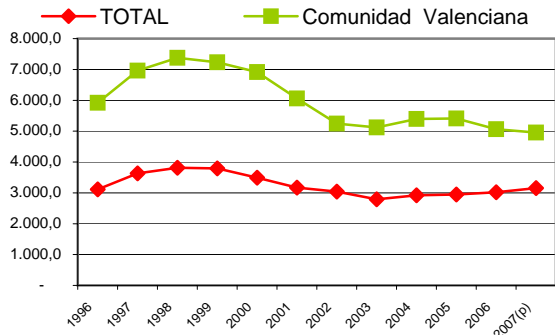

INDICE DE INCIDENCIA DE ACCIDENTES DE TRABAJO DE LA C.VALENCIANA - SECTOR INDUSTRIA

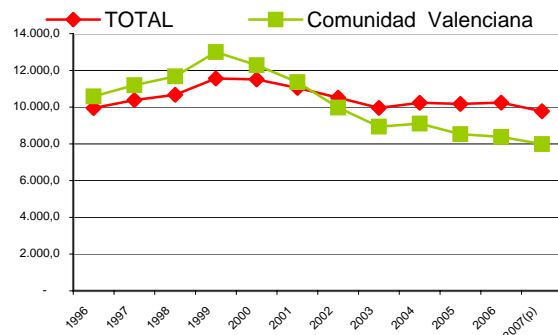

INDICE DE INCIDENCIA DE ACCIDENTES DE TRABAJO DE LA C.VALENCIANA - SECTOR CONSTRUCCIÓN

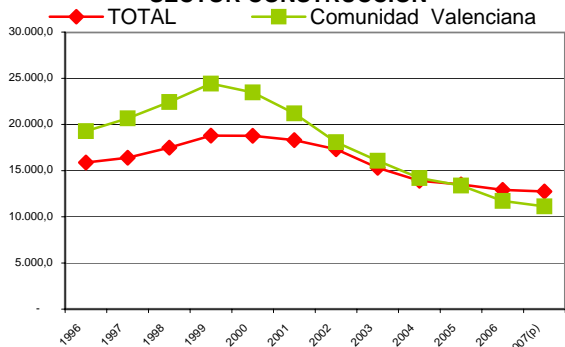

INDICE DE INCIDENCIA DE ACCIDENTES DE TRABAJO DE LA C.VALENCIANA - SECTOR SERVICIOS

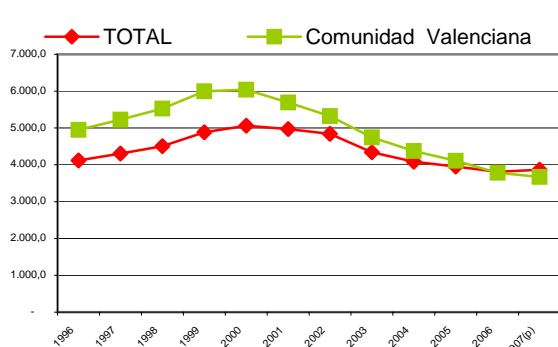

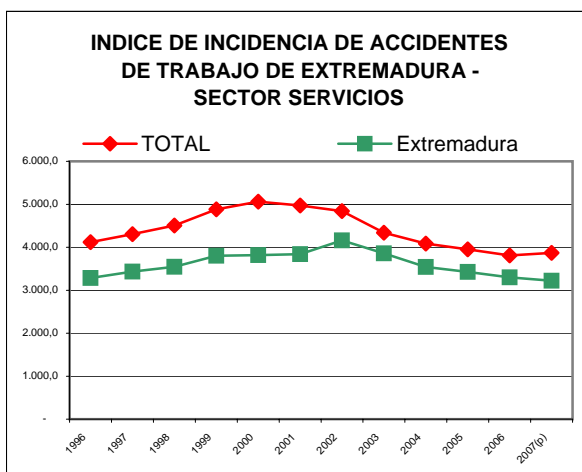
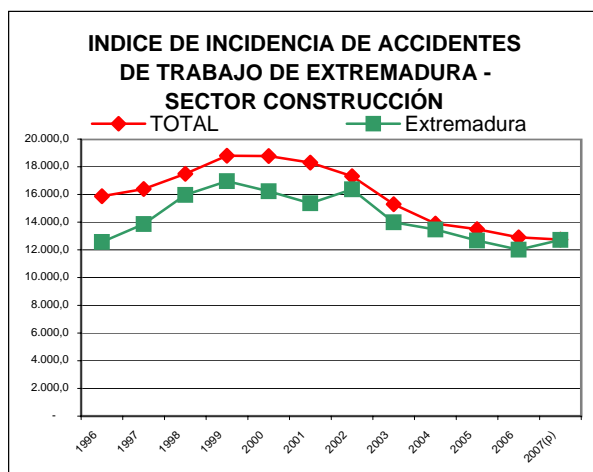
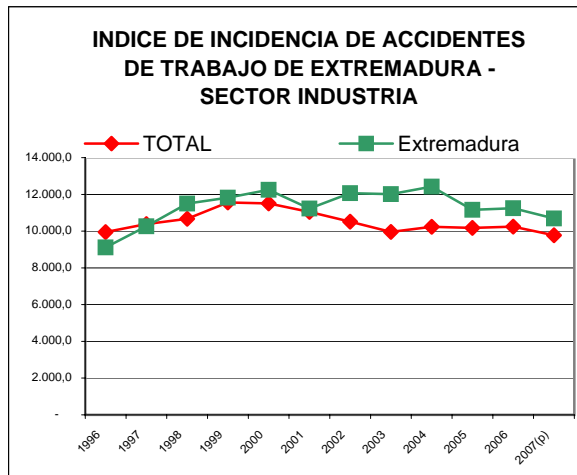
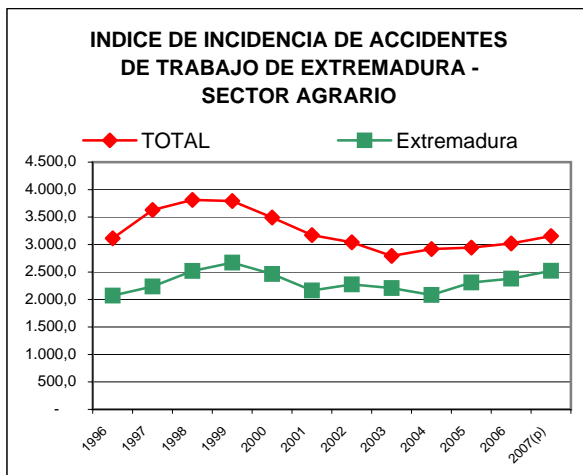
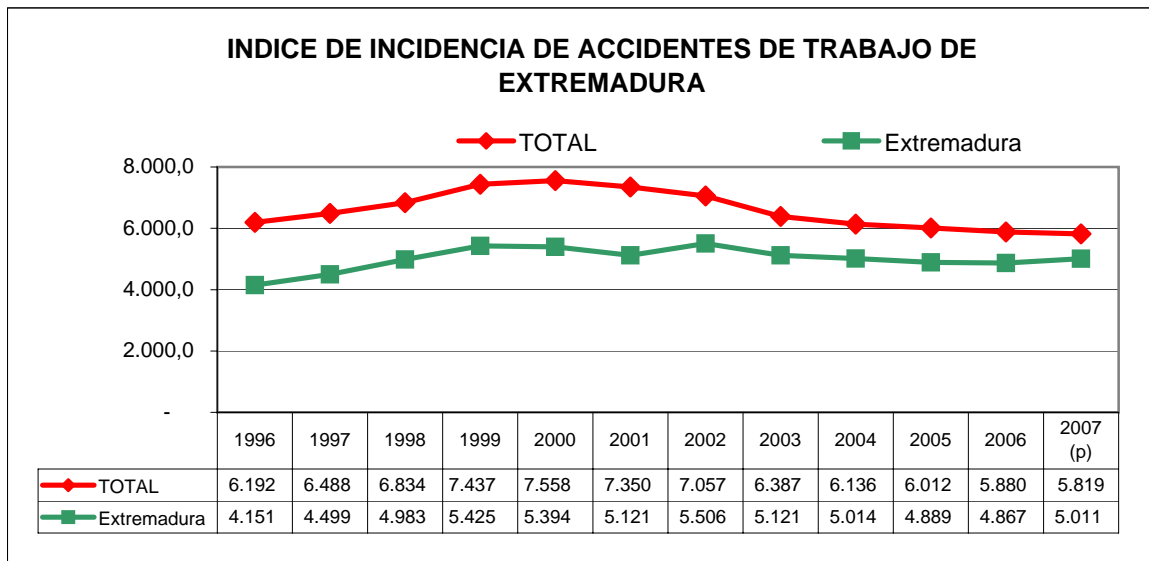

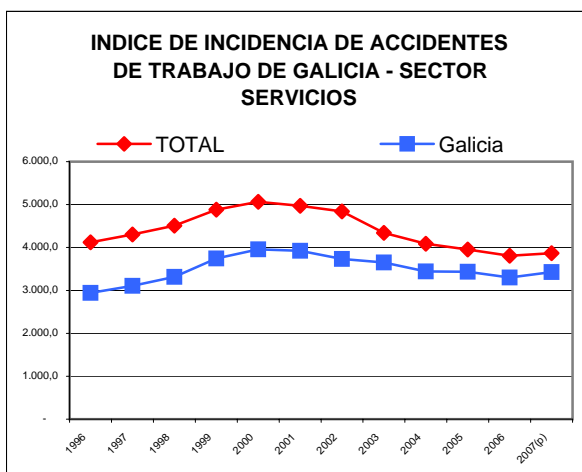
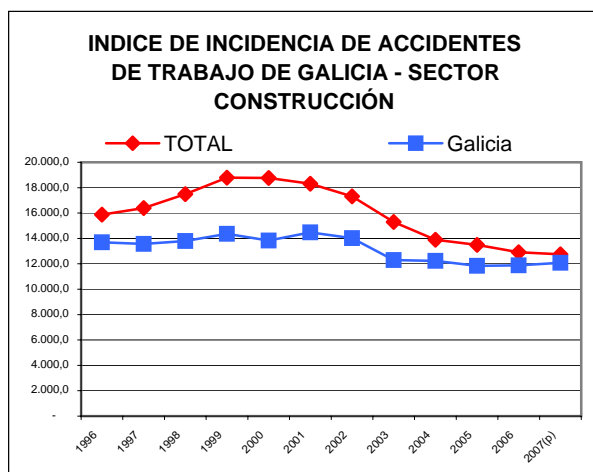
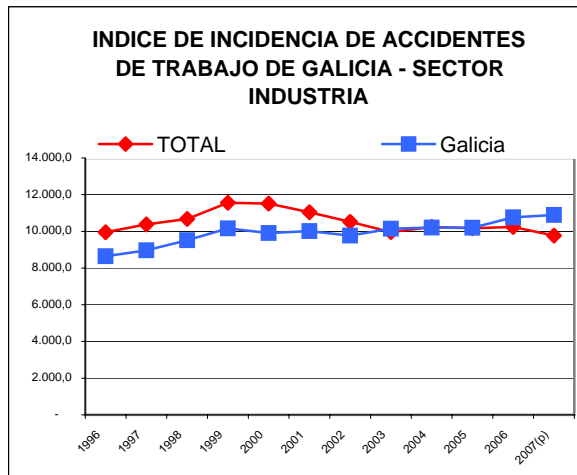
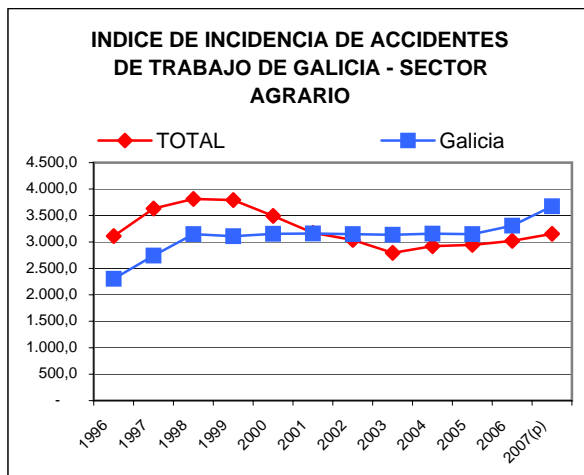
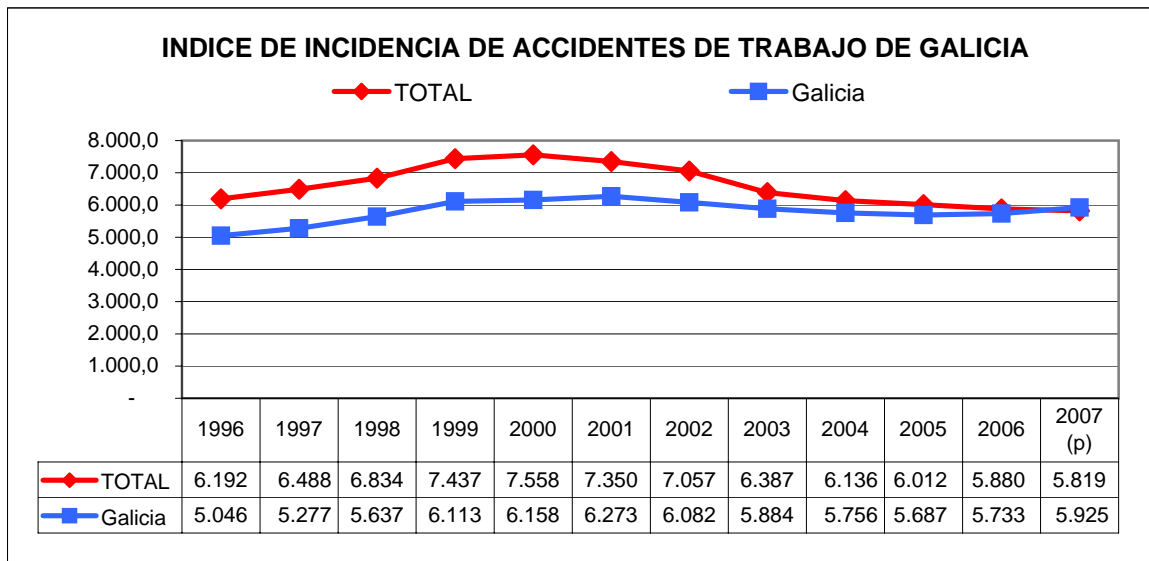

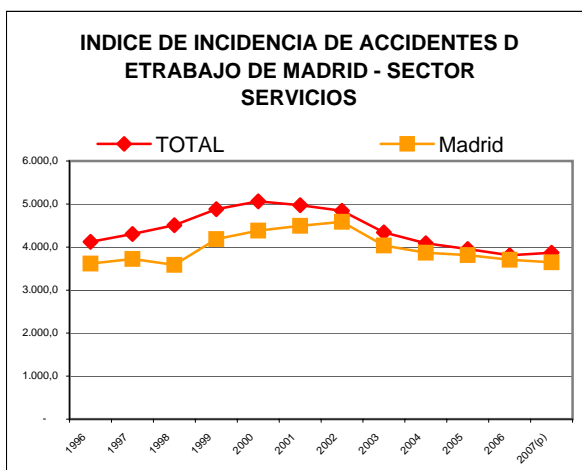
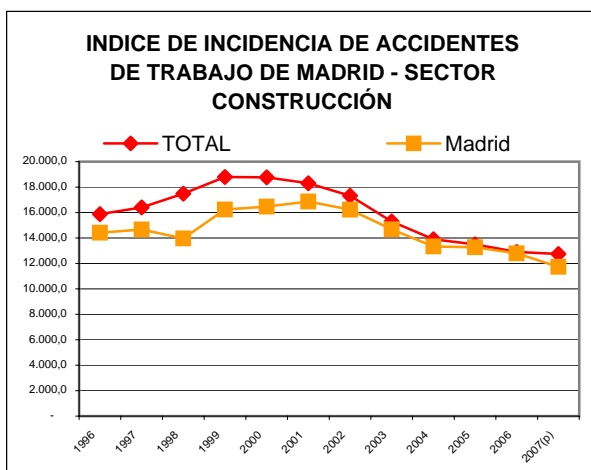
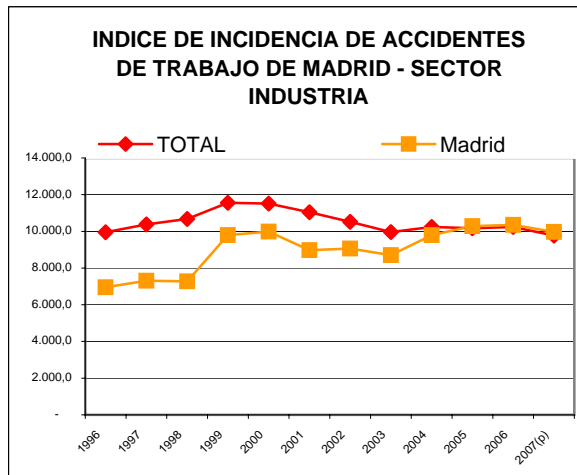
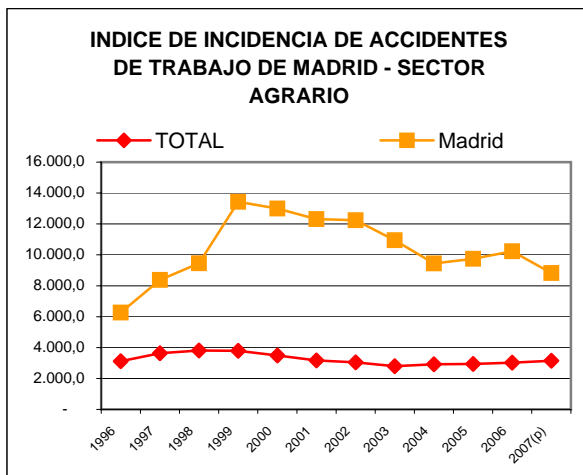
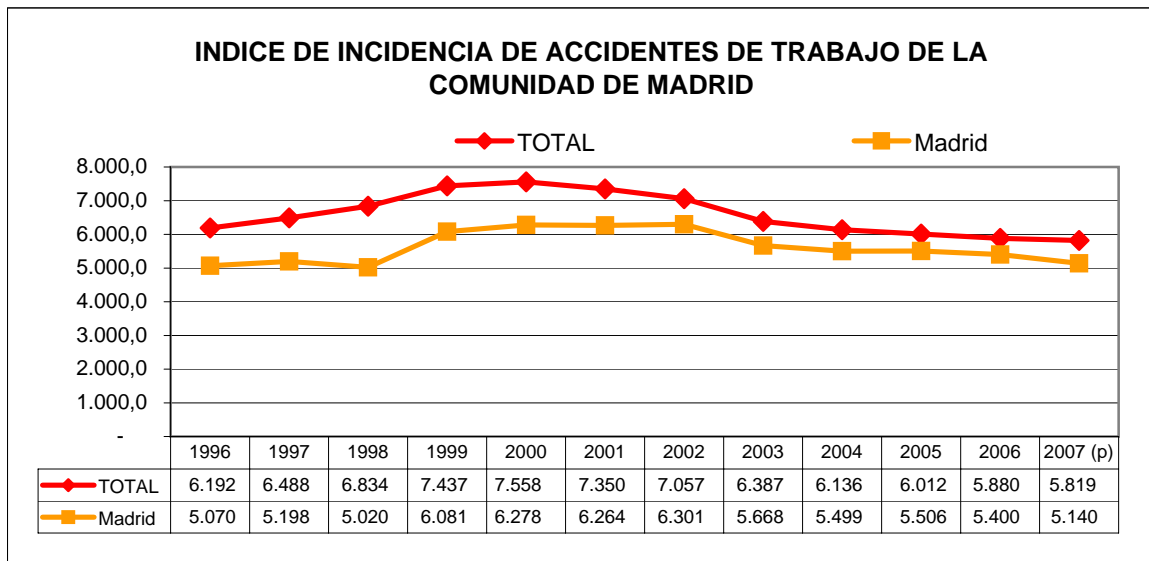

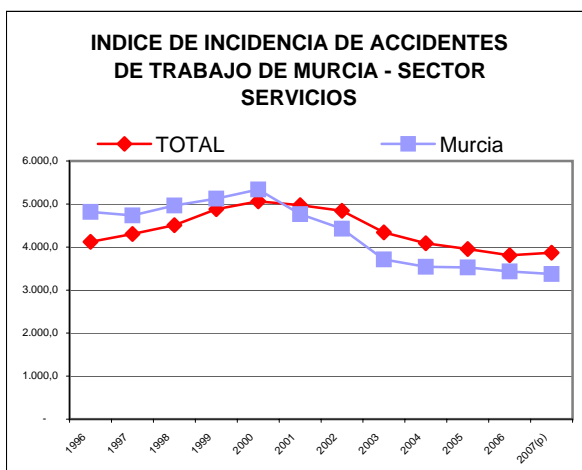
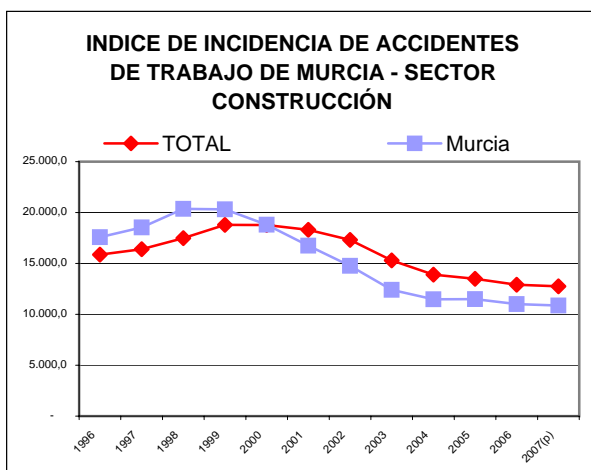
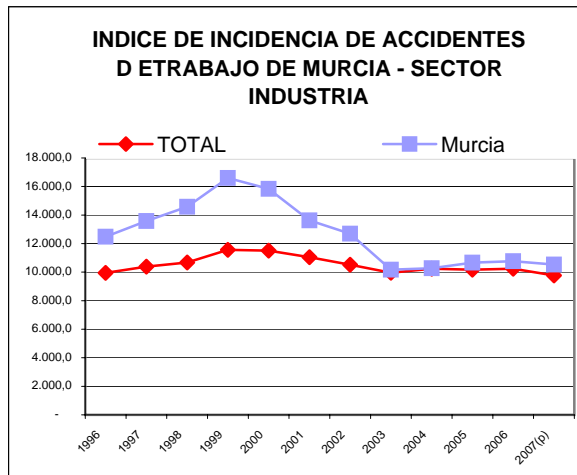
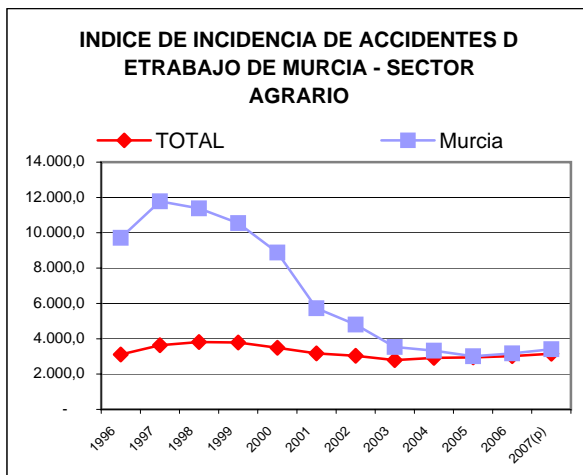
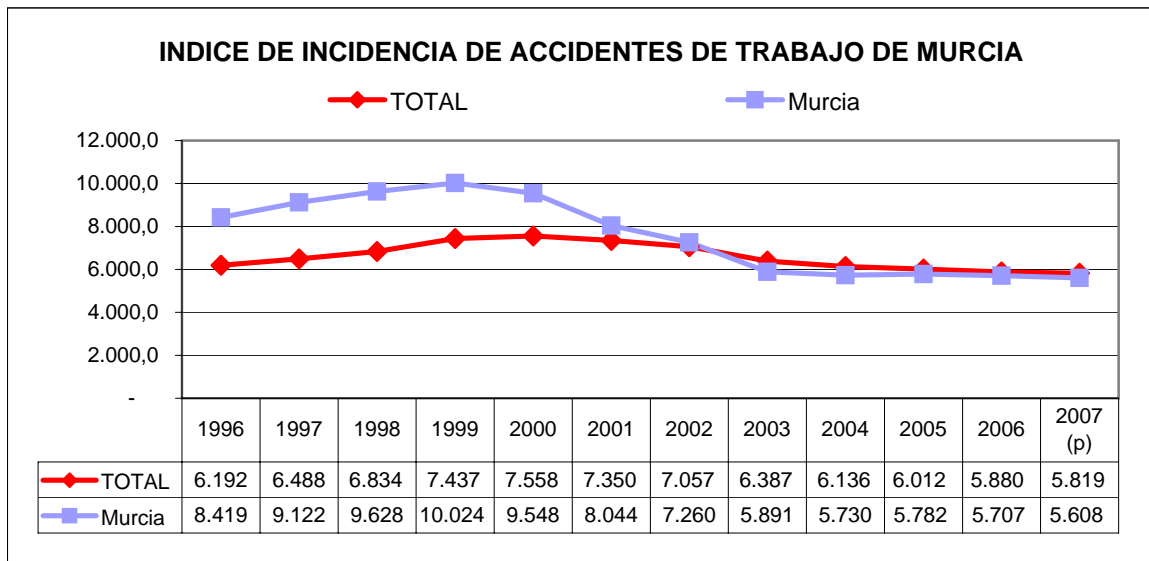

INDICE DE INCIDENCIA DE ACCIDENTES DE TRABAJO DE NAVARRA

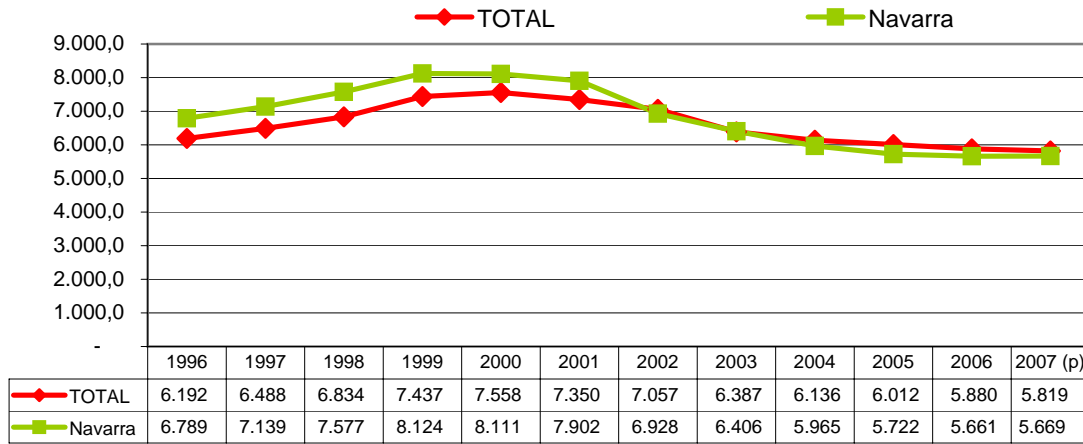

INDICE DE INCIDENCIA DE ACCIDENTES DE TRABAJO DE NAVARRA - SECTOR AGRARIO

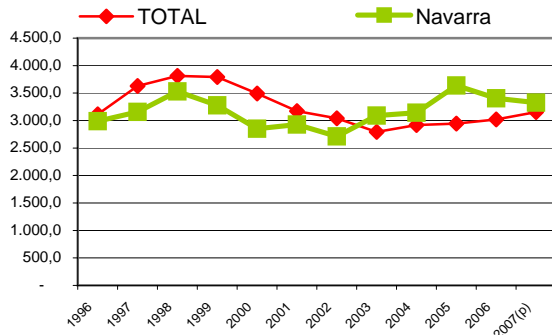

INDICE DE INCIDENCIA DE ACCIDENTES DE TRABAJO DE NAVARRA - SECTOR INDUSTRIA

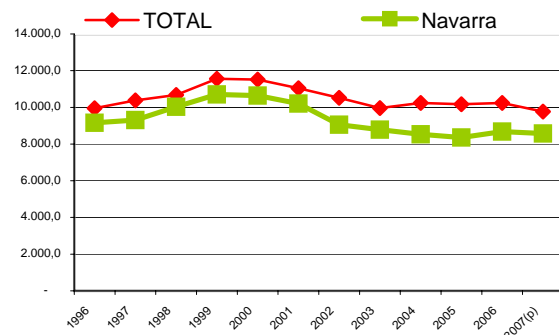

INDICE DE INCIDENCIA DE ACCIDENTES DE TRABAJO DE NAVARRA - SECTOR CONSTRUCCIÓN

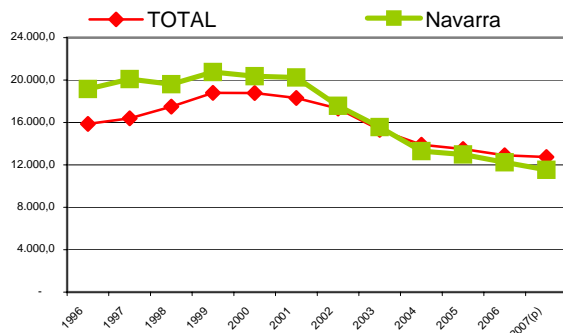

INDICE DE INCIDENCIA DE ACCIDENTES DE TRABAJO DE NAVARRA - SECTOR SERVICIOS

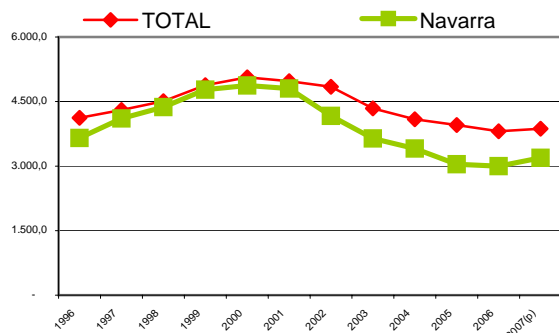

INDICE DE INCIDENCIA DE ACCIDENTES DE TRABAJO DEL PAÍS VASCO

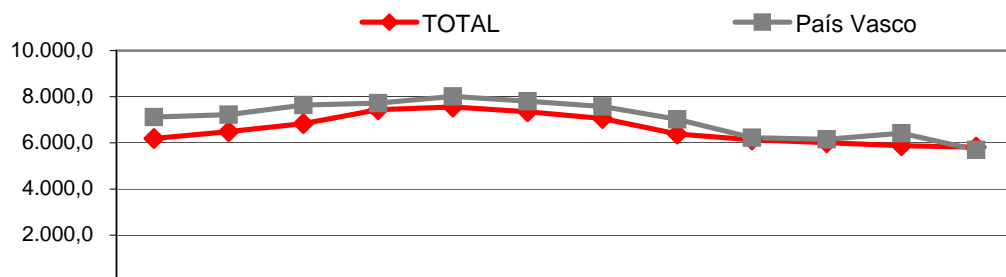

	1996	1997	1998	1999	2000	2001	2002	2003	2004	2005	2006	2007 (p)
◆ TOTAL	6.192	6.488	6.834	7.437	7.558	7.350	7.057	6.387	6.136	6.012	5.880	5.819
■ País Vasco	7.119	7.222	7.642	7.724	8.012	7.809	7.575	7.025	6.223	6.157	6.418	5.697

INDICE DE INCIDENCIA DE ACCIDENTES DE TRABAJO DEL PAÍS VASCO - SECTOR AGRARIO

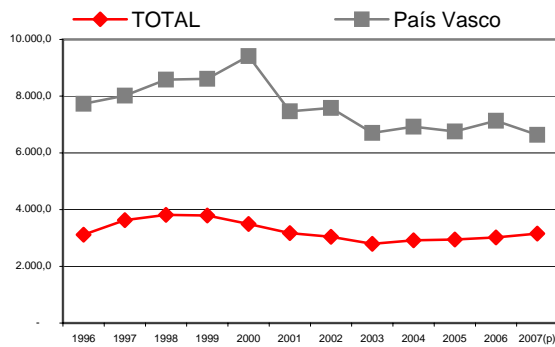

INDICE DE INCIDENCIA DE ACCIDENTES DE TRABAJO DEL PAÍS VASCO - SECTOR INDUSTRIA

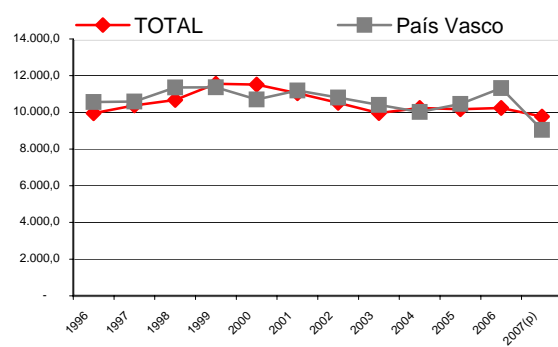

INDICE DE INCIDENCIA DE ACCIDENTES DE TRABAJO DEL PAÍS VASCO - SECTOR CONSTRUCCIÓN

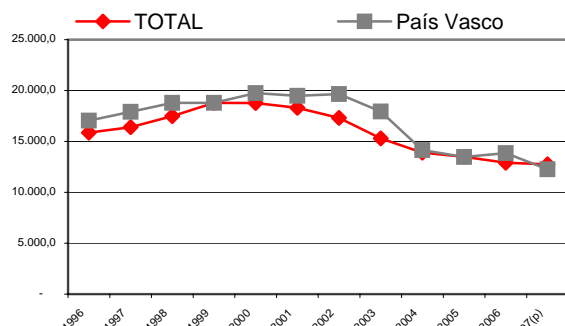

INDICE DE INCIDENCIA DE ACCIDENTES DE TRABAJO DEL PAÍS VASCO - SECTOR SERVICIOS

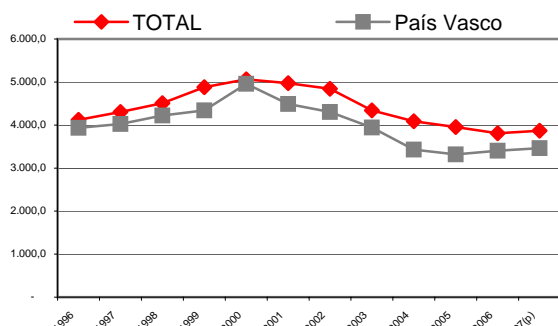

INDICE DE INCIDENCIA DE ACCIDENTES DE TRABAJO DE LA RIOJA

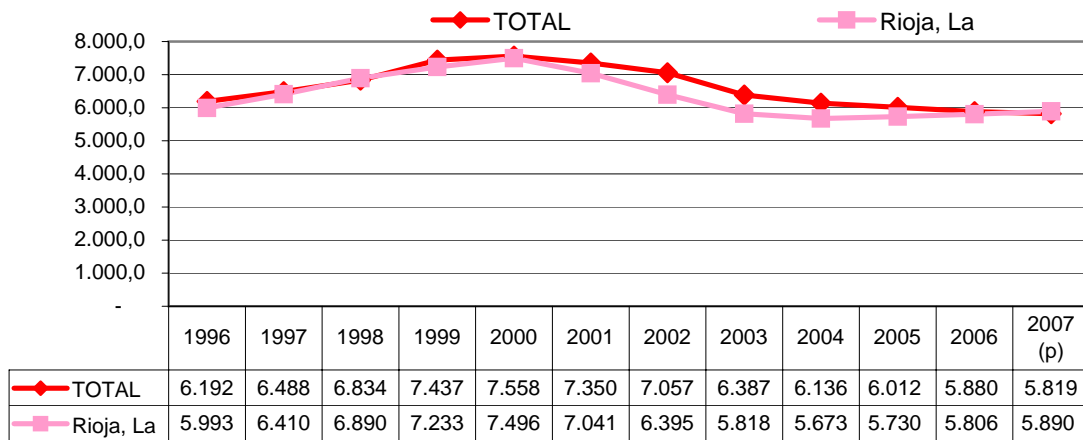

INDICE DE INCIDENCIA DE ACCIDENTES DE TRABAJO DE LA RIOJA - SECTOR AGRARIO

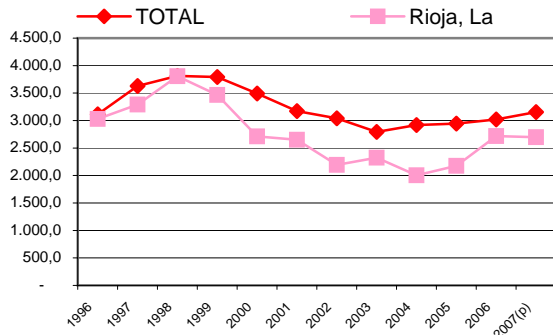

INDICE DE INCIDENCIA DE ACCIDENTES DE TRABAJO DE LA RIOJA - SECTOR INDUSTRIA

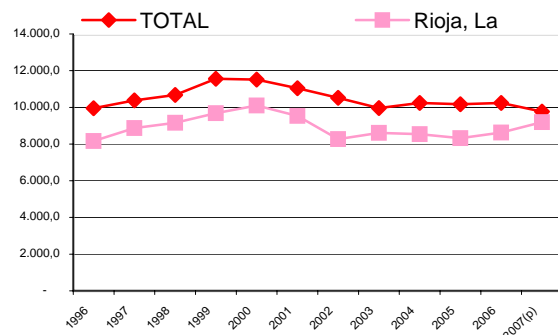

INDICE DE INCIDENCIA DE ACCIDENTES DE TRABAJO DE LA RIOJA - SECTOR CONSTRUCCIÓN

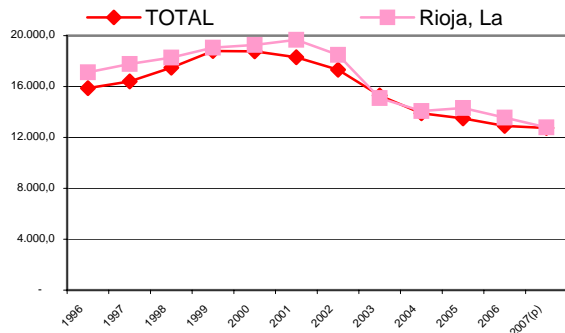

INDICE DE INCIDENCIA DE ACCIDENTES DE TRABAJO DE LA RIOJA - SECTOR SERVICIOS

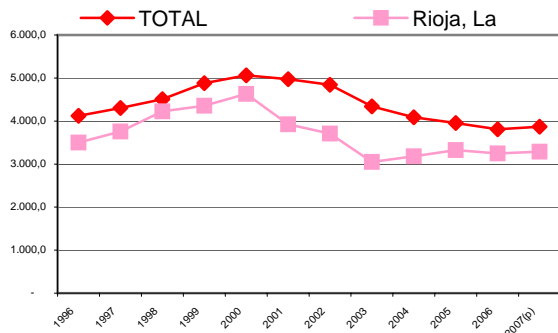

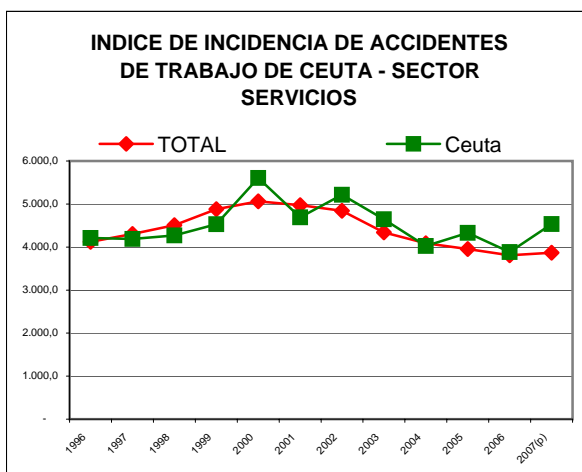
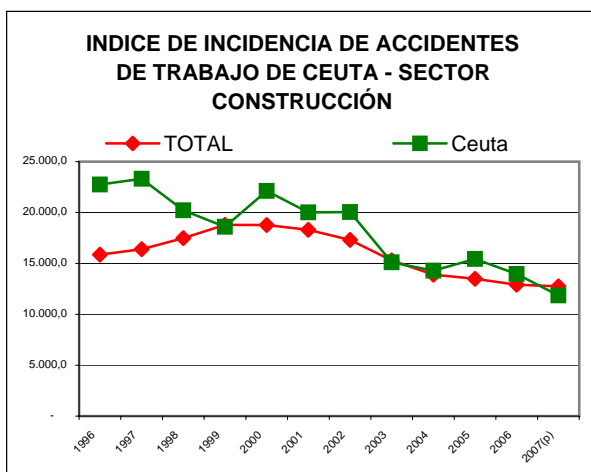
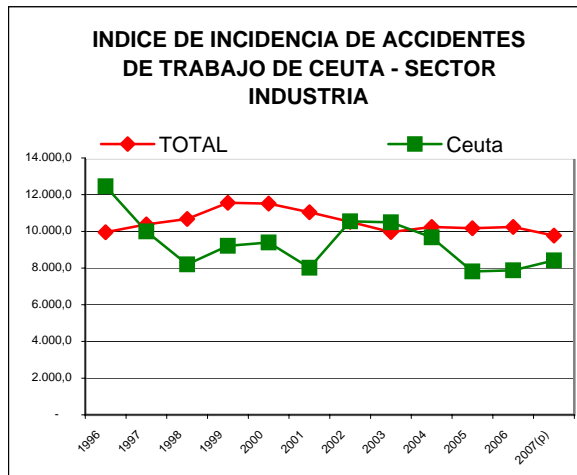
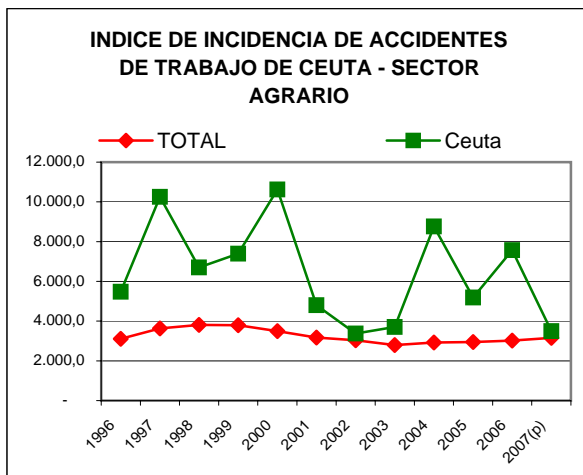
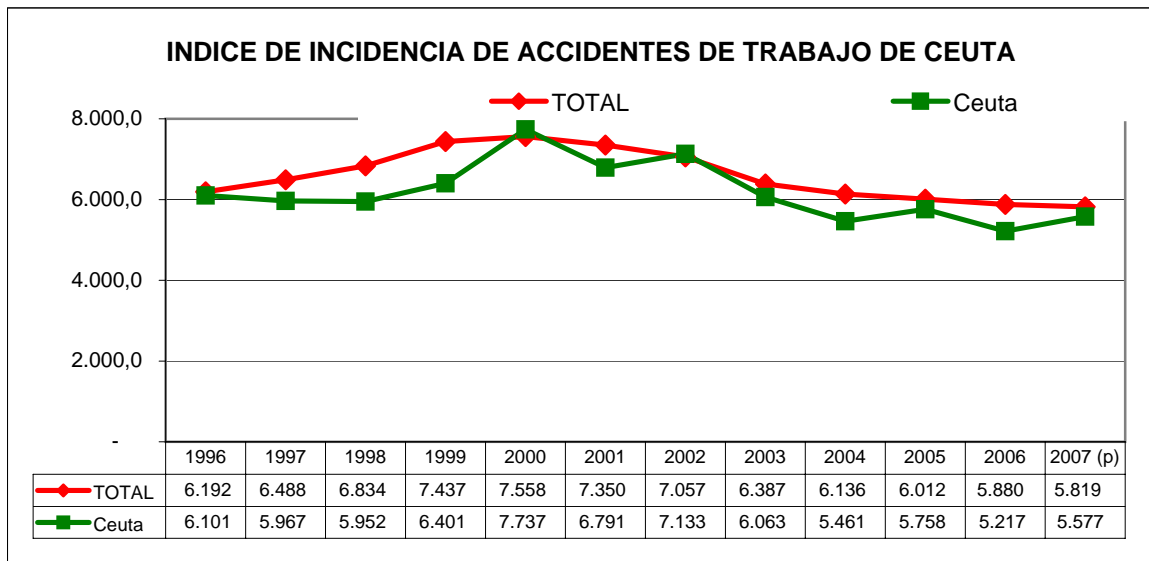

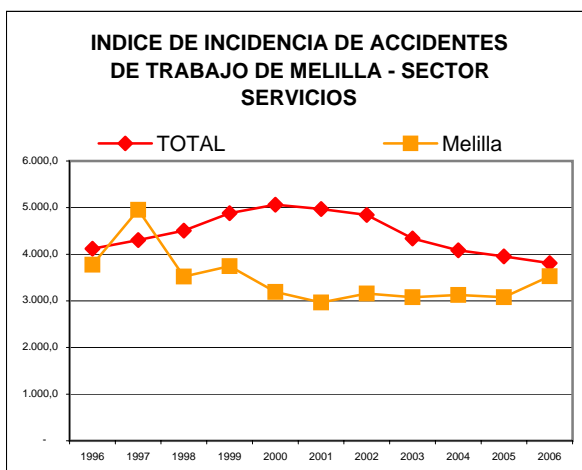
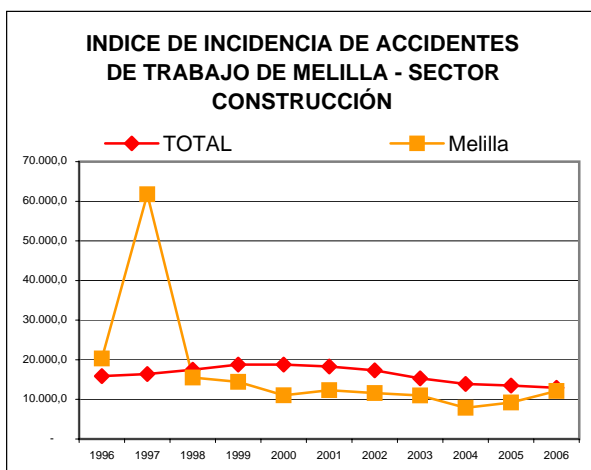
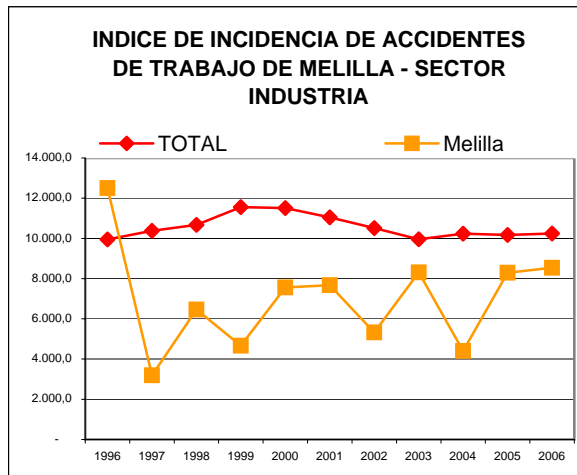
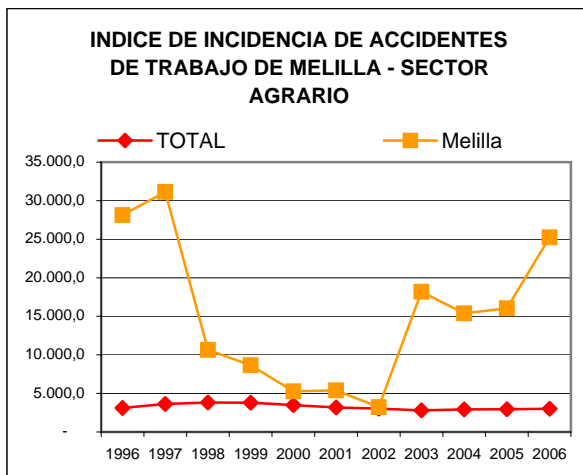
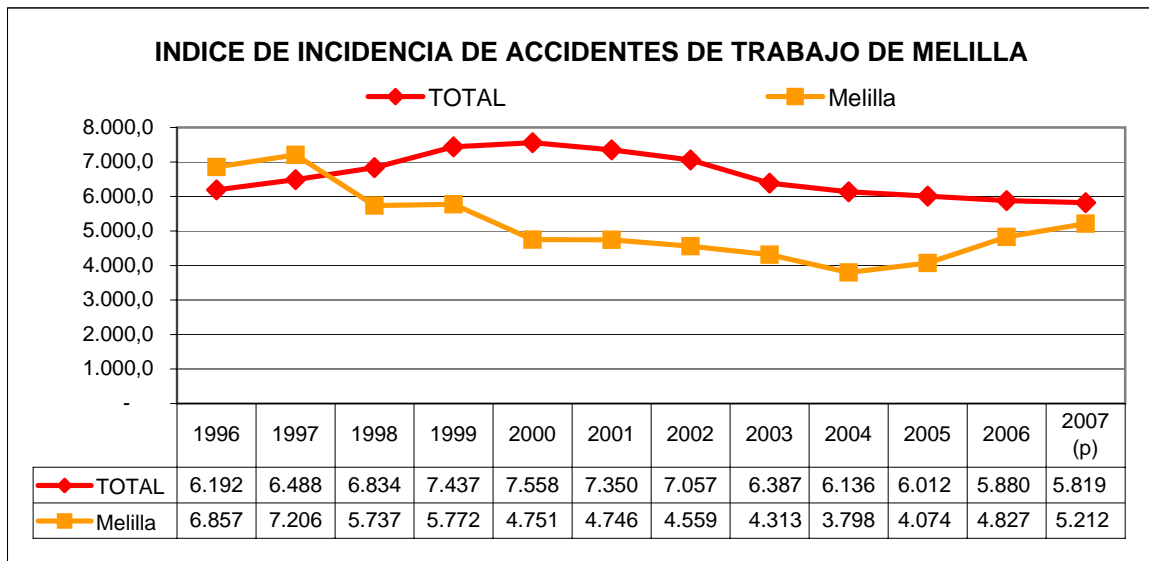



MINISTERIO
DE TRABAJO
E INMIGRACIÓN



INSTITUTO NACIONAL
DE SEGURIDAD E HIGIENE
EN EL TRABAJO



OBSERVATORIO ESTATAL
DE CONDICIONES
DE TRABAJO