

MEMORIA 2020. ASISTENCIA SOCIAL



ASISTENCIA SOCIAL

390.699,19 €

destinados a personas de especial necesidad

Porque en algunas ocasiones las prestaciones garantizadas por el sistema de la Seguridad Social no llegan a cubrir totalmente las situaciones de especial necesidad, nacidas como consecuencia de un accidente de trabajo o una enfermedad profesional.

2020

Desde Fraternidad-Muprespa y a través de la Comisión de Prestaciones Especiales, ayudamos a mejorar la calidad de vida de los trabajadores que han sufrido un accidente de trabajo o una enfermedad profesional y, como consecuencia de ello, se encuentran en una situación de especial necesidad.

La Comisión de Prestaciones Especiales es el órgano de participación formado por representantes de los trabajadores y de los empresarios asociados, que gestiona la reserva de asistencia social de la Mutua.

En esta Comisión se valoran y reconocen estas ayudas sociales, con un trabajo previo de las trabajadoras sociales y el área de Prestaciones Especiales, con el fin de minimizar los efectos desfavorables sobrevenidos de las contingencias profesionales.

En el año 2020 se han concedido un total de **375 ayudas sociales** por un importe de **390.699,19 euros**.

Somos especialmente sensibles a la situación de los familiares de los trabajadores accidentados, y se han concedido **175 ayudas** con un importe de **179.792,09 euros** que han permitido paliar los gastos de las familias y hacer frente a las situaciones de acompañamiento.

Las ayudas económicas han supuesto **3.035,40 euros** con un total de **19** solicitudes aceptadas.

Las ayudas de mejoras sanitarias no contempladas en las prestaciones del sistema de la Seguridad Social, han tenido **55** solicitudes por un importe de **12.747,66 euros**.

Fraternidad-Muprespa apuesta por la máxima calidad en la atención al mutualista, uno de los valores de la Mutua.

AYUDAS SOCIALES CONCEDIDAS



En 2020, han sido aceptadas por la comisión de Prestaciones Especiales 375 solicitudes.

El importe total destinado a asistencia social, ha sido de 390.699,19 €.

375

**Solicitudes aceptadas
por la comisión
de Prestaciones
Especiales**

**Apostamos por la máxima calidad
en la atención al mutualista**



fraternidad.com/prestaciones-especiales-y-asistencia-social



DESGLOSE DE AYUDAS SOCIALES 2020

El catálogo de prestaciones se agrupa en 9 grandes bloques que a su vez incluyen diferentes conceptos.

En el siguiente apartado se muestran el número de solicitudes concedidas a cada grupo en 2020.

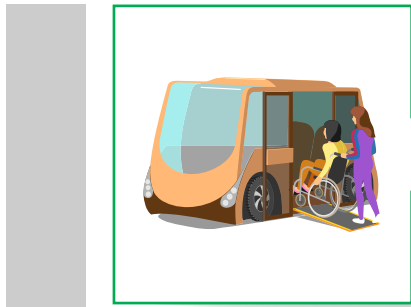
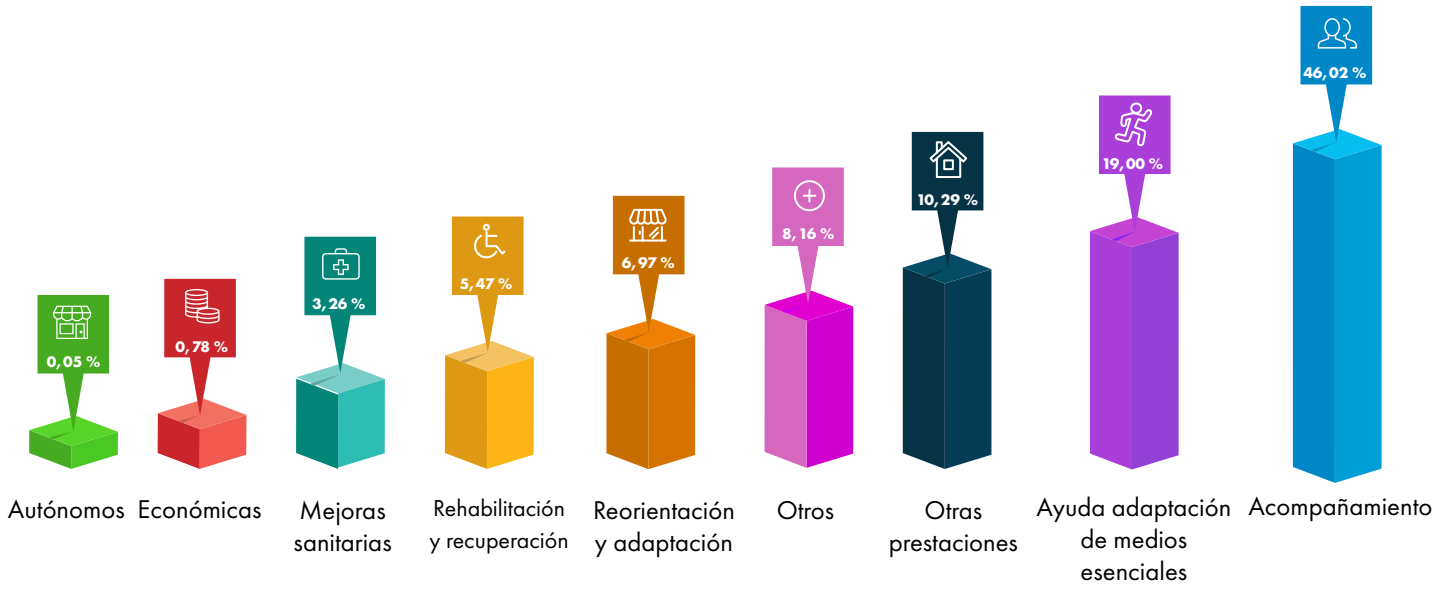

ACOMPAÑAMIENTO

Comprende principalmente los gastos de acompañante y por cuidado en el domicilio.

136 Ayudas a domicilio
148.492,09 €

19 Ayudas por alojamiento
13.000,00 €

20 Gastos de acompañante
18.300,00 €



ECONÓMICAS

Las principal partida es por necesidad económica grave.

19

Necesidad económica grave

3.035,40 €



MEJORAS SANITARIAS

Incluyen tratamientos médicos y psicológicos que mejoren la calidad de vida de los accidentados.

8

Ayudas médicas

2.191,00 €

4

Ayudas psicológicas

468,00 €

43

Tratamientos especiales

10.088,66 €



OTROS

Contempla las ayudas económicas y de mejora sanitaria no englobadas en otros grupos del catálogo.

47

Otros

31.891,53 €

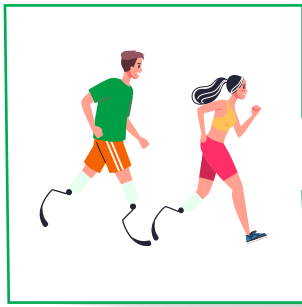

REHABILITACIÓN Y RECUPERACIÓN

Ayudas para costear ingresos en centros, ayudas para prótesis y otras ayudas técnicas no incluidas en la Seguridad Social.

4

Ayuda para costear el ingreso en un centro socio-sanitario o residencial

2.289,42 €

5

Ayuda para prótesis y ayudas técnicas no regladas

2.509,18 €

25

Ayuda para costear los gastos vinculados al ingreso de un trabajador en un centro hospitalario

16.569,30 €

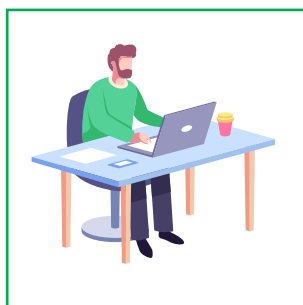

AUTÓNOMOS

Durante los procesos de incapacidad temporal por accidente de trabajo se proporcionan ayudas económicas para evitar el cierre del negocio.

1

Ayudas negocio inactivo

194,94 €

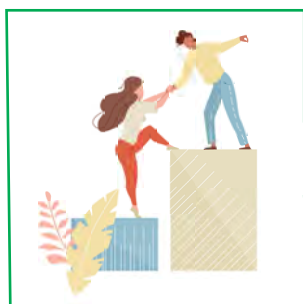

AYUDA PARA LA ADAPTACIÓN DE LOS MEDIOS ESENCIALES PARA EL DESARROLLO DE LAS ACTIVIDADES BÁSICAS DE LA VIDA DIARIA

Adaptación de las viviendas y vehículos.

18

Apoyo domiciliario para el desarrollo de las actividades básicas de la vida diaria

7.904,22 €

3

Ayuda para la eliminación de las barreras en la vivienda habitual

66.342,89 €



OTRAS PRESTACIONES

Engloba desde las ayudas por defunción y mantenimiento y disfrute de la vivienda.

15

Ayuda para el mantenimiento de la posesión o disfrute de la vivienda habitual

25.082,29 €

5

Complemento al auxilio por defunción

15.106,27 €



REORIENTACIÓN PROFESIONAL Y ADAPTACIÓN DEL PUESTO DE TRABAJO

Formación para la inserción socio laboral.

3

Cursos para la formación profesional e inserción socio laboral

27.234,00 €



Fraternidad

Muprespa



MÁS INFORMACIÓN

fraternidad.com/prestaciones-especiales-y-asistencia-social

fraternidad.com



Su Mutua - Calidad y Servicio, 365 días al año