

Del 10 al 17 de abril 2026

Actualidad laboral

FRATERNIDAD-MUPRESPA



Dpto. Comunicación y Relaciones Institucionales

Mutua Colaboradora
con la Seguridad Social, Nº 275



Todos los enlaces que necesitas a un solo clic

[Portal corporativo](#)

[Rincón del asesor](#)

[Boletín del asesor](#)

[Perfil Asesoría](#)

[Calendario de pago
directo](#)

[Oficina Digital](#)

[Solicitud de
botiquines](#)

[Portal del
Emprendedor](#)

[Red de centros](#)

[Mi Frater Paciente](#)

[Previene](#)

[Rincón de la salud](#)



- 1 | [Webinar con Prevencionar SafetyTalks: Resolución de Conflictos Interpersonales aplicados a la PRL.](#)
- 2 | [Nuevo portal para la regularización extraordinaria de personas migrantes.](#)
- 3 | [Infografía con bases de cotización 2026.](#)
- 4 | [¿Puede la empresa exigir requisitos adicionales para justificar permisos por asistencia médica privada?](#)
- 5 | [Revista de Jurisprudencia laboral 2/2026.](#)
- 6 | [En Audiencia pública tres proyectos normativos.](#)
- 7 | [Intentarlo es el mayor acierto al emprender: la mirada de Carolina Rodríguez, CEO de Enisa.](#)
- 8 | [Últimas ayudas publicadas para empresas.](#)
- 9 | [Actualización normativa en códigos del BOE.](#)
- 10 | [Confirman la incapacidad absoluta a una auxiliar administrativa de 37 años que acredita agotamiento físico y mental.](#)



Webinar con Prevenir SafetyTalks: Resolución de Conflictos Interpersonales aplicados a la PRL

El programa "Comunicación y Conducta Segura" consta de cinco jornadas impartidas por **Rafael Delgado Portero, consultor de PRL de Fraternidad-Muprespa** en Córdoba y en esta tercera webinar nos habla de cómo resolver conflictos interpersonales aplicados a la Prevención de Riesgos Laborales. **La inscripción es gratuita.**

❖ **28** de **abril** de 16:00 a 17:00 horas.

[Fraternidad-Muprespa](#)



Nuevo portal para la regularización extraordinaria de personas migrantes

Una plataforma con información actualizada desde la que se puede solicitar **cita previa** para **iniciar los trámites**. En vigor desde el 16 de abril, el [Real Decreto 316/2026](#), por el que se modifica el RD 1155/2024, que se aprueba el Reglamento de la LO 4/2000, **sobre derechos y libertades de los extranjeros** en España y su integración social. Se establece un régimen transitorio para determinadas solicitudes de residencia incluidas en el RD 1155/2024. Para su concesión tendrán que acreditar encontrarse en España antes del 1.1.2026 con una estancia de 5 meses continuada, no tener antecedentes penales ni riesgo para el orden público (se valorarán informes policiales). La residencia temporal por "arraigo extraordinario" tendrá una duración de un año y permitirá residir y trabajar por cuenta propia o ajena en todo el territorio español y en cualquier actividad.

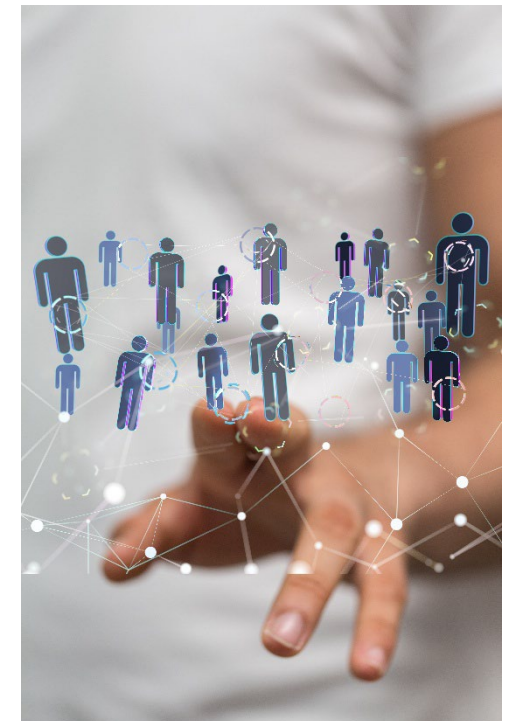

¿Puede la empresa exigir requisitos adicionales para justificar permisos por asistencia médica privada?

Se discute la legalidad de la práctica empresarial consistente en exigir, para los permisos por asistencia médica en centros privados, una declaración facultativa que acredite, que la prestación está incluida en la cartera de servicios del Sistema Nacional de Salud (SNS) y que dicha asistencia no puede realizarse fuera del horario laboral. El **Tribunal Supremo** pone límites y **aclara** que **no se pueden imponer requisitos adicionales** para justificar permisos retribuidos por asistencia médica, **ya sea en centros públicos o privados** y fundamenta su decisión en la doctrina aplicable y la posible afectación de derecho fundamental de la protección de datos.



Revista de Jurisprudencia laboral 2/2026

Análisis doctrinal y **evolución jurisprudencial** basado en resoluciones recientes en Derecho del Trabajo y de la Seguridad Social. Este número aborda **criterios** jurisprudenciales sobre el **informe de la vida laboral**, qué valor tiene y **cómo se impugna**; doctrina de la Sala III del TS sobre recargos en materia sancionadora, a la luz de la doctrina del Tribunal Europeo de Derechos Humanos; cómo se computa el plazo convencional de un mes, establecido como referencia para sancionar las faltas de asistencia injustificadas, si de fecha a fecha, como mes móvil o dentro del mes natural y **¿en qué casos el descanso en la jornada o pausa del bocadillo computa como tiempo de trabajo efectivo?** Y más cuestiones sociolaborales de actualidad dictadas por los tribunales.



En Audiencia pública tres proyectos normativos

- Real Decreto por el que se modifica el RD 1851 /2009, por el que se desarrolla el texto refundido de la Ley General de la Seguridad Social, aprobado por el RD Legislativo 8/2015, de 30 de octubre, en cuanto a la **anticipación** de la **jubilación** de las **personas** trabajadoras **con discapacidad** en grado **igual o superior** al **45 %**. [Texto del RD](#).
- Real Decreto por el que se aprueba el **Reglamento** de la **Tarjeta Social Digital**. [Texto del Reglamento](#).
- Proyecto de Real Decreto por el que se modifican el **Reglamento** General sobre **inscripción** de empresas y **afiliación**, altas, bajas y variaciones de datos de trabajadores en la Seguridad Social, y el Reglamento General de **Recaudación** de la Seguridad Social. [Proyecto del RD](#).





Intentarlo es el mayor acierto al emprender: la mirada de Carolina Rodríguez, CEO de Enisa

Enisa, **Empresa Nacional de Innovación**, entidad pública adscrita al Ministerio de Industria y Turismo, refuerza su papel como motor del **emprendimiento** en España al facilitar **financiación** a **startups** y **pymes** innovadoras con potencial de crecimiento y proyección internacional. Con motivo del Día Mundial del Emprendimiento, la consejera delegada **Carolina Rodríguez** participa en un encuentro junto a **Natalia Fernández Laviada**, subdirectora general de Prevención, Calidad y Comunicación de Fraternidad-Muprespa, para analizar las principales **tendencias** y la evolución del **ecosistema emprendedor** en el país, en una conversación que pone el foco en el impulso del talento, la importancia de la financiación en fases tempranas y el crecimiento del emprendimiento femenino.





Últimas ayudas publicadas para empresas

- **Portal del Trabajo Autónomo** organizado por comunidades autónomas (Ministerio de Trabajo y Economía Social). [Acceder.](#) 
- **Plataforma Pyme.** Publicación de 19 nuevas ayudas disponibles. [Acceder.](#) 
- **Cámara de Comercio de España.** Acceso a su sede electrónica para trámites y servicios. [Acceder.](#) 

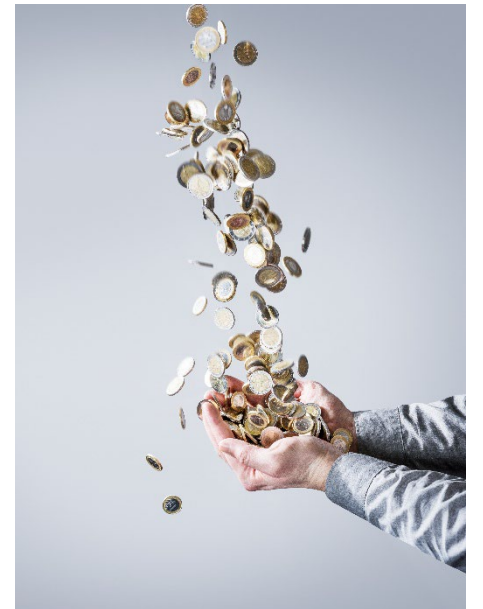



Actualización normativa en códigos del BOE

- Código de **Extranjería**. [Acceder](#).
- Código del **Derecho a la Discapacidad**. Legislación Estatal. [Acceder](#).
- Código de **Igualdad de Género**. [Acceder](#).
- Código de **Derecho Sindical**. [Acceder](#).





Confirman la incapacidad absoluta a una auxiliar administrativa de 37 años que acredita agotamiento físico y mental

El TSJ de Castilla-La Mancha reconoce el pago de una pensión del 100% de la base reguladora de 2.773,76 euros a una trabajadora que realizaba **tareas informáticas** y que padece una enfermedad que le provoca **fatiga extrema, niebla mental, cefaleas y fotofobia**, limitando su capacidad de trabajar incluso las tareas propias de su autocuidado. El INSS le denegó la incapacidad y el Juzgado de lo Social de Ciudad Real declaró la incapacidad en grado absoluto al considerar se encontraba sobradamente acreditado encontrarse impedida para la ejecución de una actividad profesional.

[Consejo General del Poder Judicial](#)

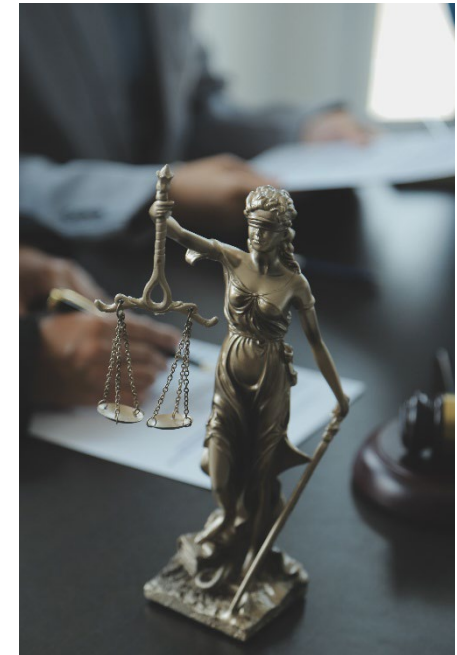



900 269 269
24h 365 días

Servicio de consulta telefónica
914 183 240 / 933 369 275



fraternidad.com



SU MUTUA
275

fraternidad.com/certificados

¿Te ha gustado? ¡Compártelo!

Suscribirse

Baja



SÍGUENOS EN LINKEDIN



[linkedin.com/company/fraternidad-muprespa](https://www.linkedin.com/company/fraternidad-muprespa)

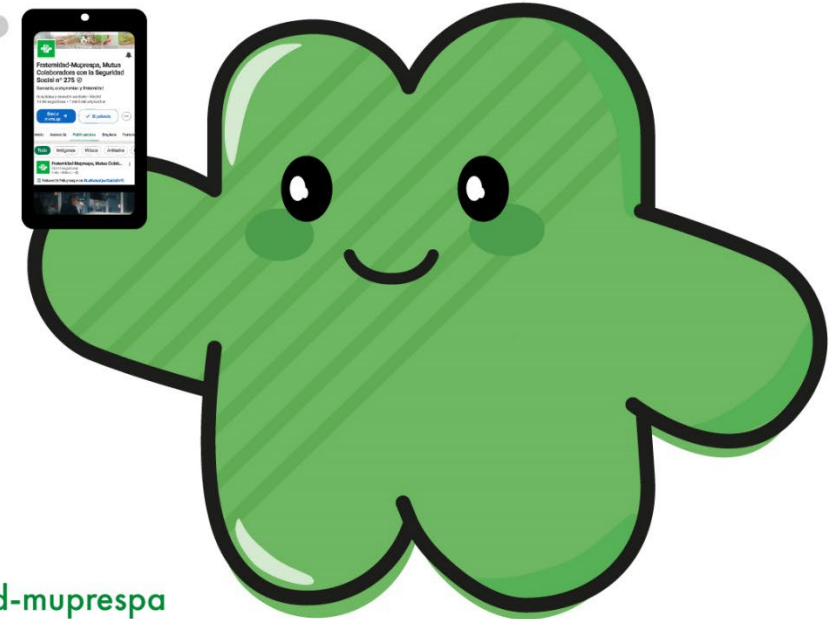

¿Nos ayudas a mejorar este boletín electrónico?

