

Del 14 al 21 de febrero 2025

# Actualidad laboral

FRATERNIDAD-MUPRESA

Dpto. Comunicación y Relaciones Institucionales

Mutua Colaboradora  
con la Seguridad Social, Nº 275



# Todos los enlaces que necesitas a un solo clic

[Portal corporativo](#)

[Rincón del asesor](#)

[Boletín del asesor](#)

[Perfil Asesoría](#)

[Calendario de pago  
directo](#)

[Oficina Digital](#)

[Solicitud de  
botiquines](#)

[Portal del  
Emprendedor](#)

[Red de centros](#)

[Mi Frater Paciente](#)

[Previene](#)

[Rincón de la salud](#)



- 1 | [Próxima webinar: "Gestión de la prestación de Cese de Actividad para Trabajadores Autónomos"](#).
- 2 | [Abierto el plazo para solicitar la Tarifa 0 para autónomos de Madrid.](#)
- 3 | [El TSJ de Madrid declara discriminatoria la negativa de una empresa a conceder teletrabajo a una madre.](#)
- 4 | [Noticias RED 4/2025.](#)
- 5 | [Disponible en Sede Electrónica el servicio para obtener certificados de retenciones.](#)
- 6 | [Nuevo diseño en la plataforma On-line Aula Prevención.](#)
- 7 | [Rechazan conceder la IP a una empleada de carnicería de un supermercado con limitación en una mano.](#)
- 8 | [Código del Derecho de la Discapacidad Legislación Estatal.](#)
- 9 | [Subvenciones dentro del proyecto "Financiación de formación" \(microcréditos\).](#)
- 10 | [Observatorio del mercado laboral "Febrero 2025" .](#)

# Próxima webinar: "Gestión de la prestación de Cese de Actividad para Trabajadores Autónomos"

Fraternidad-Muprespa participará en el seminario web sobre la gestión de la prestación por cese de actividad de trabajadores autónomos, organizada por el **Excmo. Colegio Oficial de Graduados Sociales de Madrid**. Contaremos con, **Ana Lorenzo coordinadora del Dpto. de Prestaciones Económicas y Rafael Matheu, técnico del mismo Área de la Mutua**, explicarán al detalle qué es esta prestación, a quiénes beneficia, cómo se tramita y cuáles son los requisitos necesarios para acceder a ella. **La jornada se celebrará el 4 de marzo, de 9:30 a 10:30** horas.





# Abierto el plazo para solicitar la Tarifa 0 para autónomos de Madrid

Para acceder, deben estar dados de alta en RETA desde 2023, ejercer en Madrid y cumplir obligaciones tributarias. **La solicitud es exclusivamente online a través del Portal de Administración Digital.** Se resolverá en un máximo de seis meses y el plazo general de solicitud es de tres meses tras cada año de bonificación. También incluye a autónomos con prestaciones por cuidado de menores con enfermedades graves. **Para más información, llama al 900 10 18 16.**



[AIA](#)



# El TSJ de Madrid declara discriminatoria la negativa de una empresa a conceder teletrabajo a una madre

La empresa fue condenada a adaptar la jornada laboral de la trabajadora y pagar una indemnización por vulnerar sus derechos fundamentales. La trabajadora solicitó su reincorporación tras una excedencia por cuidado de su hija nacida con una malformación congénita, solicitó teletrabajo el 100% de la jornada. La empresa aceptó su reducción de jornada pero solo permitió tres días de teletrabajo. El Juzgado de lo Social reconoció un solo día en modalidad de teletrabajo. **El TSJ de Madrid concluyó que la negativa empresarial suponía discriminación indirecta por razón de sexo. Se demostró un trato desigual frente a otros empleados y la falta de justificación objetiva.**

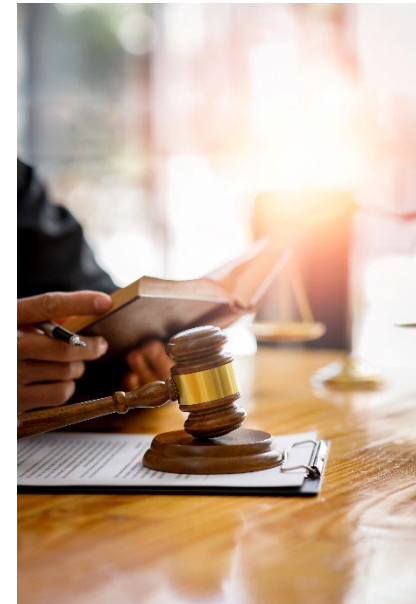



## Noticias RED 4/2025

Actualizado el servicio "Gestión de varias actividades RETA", integrando la funcionalidad "Informe varias actividades RETA". **Se establecen dos procedimientos para modificar los CNAE según el historial laboral del autónomo.** Además, las entidades deportivas no profesionales sin ánimo de lucro podrán acceder a nuevas bonificaciones en sus cotizaciones. Se crea una nueva situación especial de incapacidad temporal para donantes en vivo de órganos o tejidos. [Nuevo apartado de Compendios de BNR](#) en los que se recopilan los boletines de noticias RED en documentos PDF organizados en periodos de cinco años.





# Disponible en Sede Electrónica el servicio para obtener certificados de retenciones

El Instituto Nacional de la Seguridad Social (INSS) y el Instituto Social de la Marina (ISM) han puesto a disposición un **nuevo servicio en línea** para obtener el Certificado de Retenciones e Ingresos a Cuenta del IRPF. Este documento **permite a los beneficiarios de prestaciones económicas de la Seguridad Social consultar, de manera sencilla, los importes de las prestaciones percibidas** durante los últimos cinco años, así como las retenciones practicadas para el Impuesto sobre la Renta de las Personas Físicas (IRPF).



[Seguridad Social](#)





# Nuevo diseño en la plataforma On-line Aula Prevención

Hemos renovado nuestra plataforma, de acceso gratuito para todos nuestros mutualistas, con una variada selección de cursos y talleres audiovisuales centrados en la prevención de riesgos laborales. El nuevo diseño **garantiza una navegación más intuitiva, moderna y accesible**, con una interfaz más clara y profesional. Además, hemos mejorado la organización de los contenidos y optimizado la accesibilidad **desde diferentes dispositivos**, lo que **facilita su uso en cualquier momento y lugar**. Estos avances refuerzan nuestro compromiso con la formación continua y la seguridad laboral, contribuyendo a la protección y bienestar de los trabajadores.



# Rechazan conceder la IP a una empleada de carnicería de un supermercado con limitación en una mano

El TSJ de Aragón aclaró que la trabajadora no es dependiente de carnicería, sino "profesional de punto de venta", lo que le permite realizar tareas en otros espacios comerciales del supermercado. La trabajadora **sufrió un accidente de trabajo y estuvo de baja ocho meses con secuelas en dos dedos de la mano izquierda.** Tras recibir el alta médica, el Servicio de Prevención la declaró apta con limitaciones. La trabajadora argumentó que sus limitaciones físicas, derivadas del accidente, impedían desempeñar su trabajo como dependiente de carnicería, por lo que solicitó ser reubicada en otro puesto. Esto, según su opinión, evidenciaba una posible incapacidad permanente total o parcial.





# Código del Derecho de la Discapacidad

## Legislación estatal

El **Código Electrónico** de Legislación Estatal ha sido **renovado con mejoras de funcionalidad para una consulta más rápida y accesible**. Este compendio reúne toda la normativa vigente en materia de discapacidad. Esta actualización facilita un acceso más ágil y eficiente a la legislación aplicable.

[BOE](#)





# Subvenciones dentro del proyecto "Financiación de formación" (microcréditos)

Para la formación de personas trabajadoras ocupadas y desempleadas mediante la realización de **acciones de formación que**, de acuerdo con su perfil, **se destinen a impulsar o mejorar su carrera profesional o su empleabilidad, o permitan adquirir nuevas competencias para la transformación digital, verde y productiva**. Se trata de una formación totalmente gratuita que tiene como objetivo mejorar las competencias profesionales en el ámbito de las nuevas tecnologías, la sostenibilidad y el medioambiente.



[SEPE](#)





# Observatorio del mercado laboral " Febrero 2025 "

En enero de 2025, el mercado laboral español registró una caída de 242.148 cotizantes y un aumento de 38.725 parados, especialmente en los sectores de servicios, hostelería y comercio, debido al fin de la campaña navideña. **El Régimen Especial de Trabajadores Autónomos sufrió una disminución de 17.815 personas, aunque creció en 41.531 en términos interanuales.** A pesar de la caída en algunos sectores, la contratación indefinida aumentó un 16,29%, beneficiando a mujeres y jóvenes.

[CEQE](#)

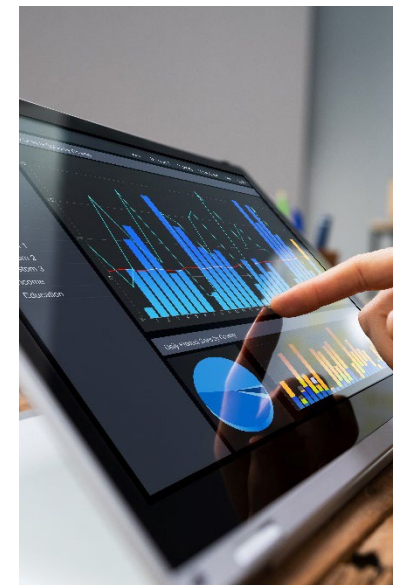



900 269 269  
24h 365 días

Servicio de consulta telefónica  
914 183 240 / 933 369 275



fraternidad.com



SU MUTUA  
275

fraternidad.com/certificados

¿Te ha gustado? ¡Compártelo!

Suscribirse

Baja



¿QUIERES LLEVAR TU MENTE AL SIGUIENTE NIVEL DE RELAJACIÓN?



SCAN ME!



TÓMATE UN MOMENTO SALUDABLE, ENTRA EN **FraterZen**



¿Nos ayudas a mejorar este boletín electrónico?

