

Del 20 al 27 de marzo 2026

Actualidad laboral

FRATERNIDAD-MUPRESPA

Dpto. Comunicación y Relaciones Institucionales

Mutua Colaboradora
con la Seguridad Social, N° 275



Todos los enlaces que necesitas a un solo clic

[Portal corporativo](#)

[Rincón del asesor](#)

[Boletín del asesor](#)

[Perfil Asesoría](#)

[Calendario de pago
directo](#)

[Oficina Digital](#)

[Solicitud de
botiquines](#)

[Portal del
Emprendedor](#)

[Red de centros](#)

[Mi Frater Paciente](#)

[Previene](#)

[Rincón de la salud](#)



- 1 | [Encuentros con la Mutua: webinar "Consultoría Preventiva de Mutua para reducir la siniestralidad"](#).
- 2 | [Suscríbete a nuestro canal de WhatsApp.](#)
- 3 | [Vídeo del webinar: "Aspectos jurídicos de la vigilancia de la salud"](#).
- 4 | [¿El permiso parental se disfruta en días o semanas? El Tribunal Supremo aclara si devenga vacaciones.](#)
- 5 | [La salud mental en riesgo: el impacto de la hiperconectividad. Año 2025.](#)
- 6 | [RD-ley 7/2026 : medidas en materia de tributación.](#)
- 7 | [Actualización normativa del IMV: compatibilidad con ingresos procedentes de rentas de trabajo.](#)
- 8 | [Ampliación de la cobertura sanitaria para españoles residentes en el extranjero y sus familias durante sus desplazamientos a España.](#)
- 9 | [Convenios colectivos y códigos jurídicos del BOE.](#)
- 10 | [En Semana Santa, disfruta y desconecta...](#)



Encuentros con la Mutua: webinar "Consultoría Preventiva de Mutua para reducir la siniestralidad"

La jornada contará con **David Reville Vidales**, Consultor de Prevención del Dpto. de Prevención y Cultura de la Salud de Fraternidad-Muprespa y la bienvenida de **Silvia Vela Fernández**, directora de Comunicación y Relaciones Institucionales de Fraternidad-Muprespa.

❖ **Jueves, 9 de abril.** Horario: **9:00 - 10:00** horas.

Hablaremos sobre **acciones, productos, informes, oficina digital y herramientas de consultoría de la Mutua con cargo a cuotas (gratis)**, de derechos, obligaciones y estrategias para reducir accidentes/enfermedades profesionales, ayudando a tus clientes, pymes y autónomos, a generar entornos laborales seguros y eficientes, un auténtico antídoto contra el absentismo.



Encuentros con
La Mutua

“Consultoría Preventiva de Mutua para reducir la siniestralidad de tus empresas”

9 · 4 · 2026
9:00 - 10:00h
Horario peninsular



David Reville Vidales
Consultor de Prevención en el Dpto. de Prevención y Cultura de la Salud de Fraternidad-Muprespa





Suscríbete a nuestro canal de WhatsApp

Fraternidad-Muprespa ha puesto en marcha este canal con la vocación de convertirse en un **espacio de difusión** para empresas mutualistas, trabajadores protegidos, asesorías, profesionales de la prevención y la salud laboral, administraciones públicas y para la sociedad en general. Una herramienta concebida **para ofrecer información útil, clara y relevante**. ¡Te esperamos! **Alta [aquí](#)**.

Además, tendrá espacio para la información relativa a los principales **eventos, fechas de webinars y jornadas** de la Mutua. Y todo con un lenguaje y un tono sencillo, cercano y humano con mensajes breves que se complementarán con imágenes, **vídeos, documentos, infografías** o encuestas.

[Fraternidad-Muprespa](#)





Vídeo del webinar: "Aspectos jurídicos de la vigilancia de la salud"

¿Sabes hasta dónde pueden llegar las empresas en la vigilancia de la salud de sus trabajadores? En el seminario web del pasado 18 de marzo, **Andreu Sánchez, abogado especializado en PRL**, analizó las implicaciones jurídicas de la **adaptación y reubicación del puesto de trabajo** tras reconocer una incapacidad permanente. También profundizó en conceptos importantes como **ajustes razonables** y **carga excesiva**, explicando cuándo las modificaciones son obligatorias y cuándo se consideran desproporcionadas.





¿El permiso parental se disfruta en días o semanas? El Tribunal Supremo aclara si devenga vacaciones

El Alto Tribunal confirma que el permiso parental del **art. 48 bis del Estatuto de los Trabajadores** debe disfrutarse por **semanas completas**, pero aclara que **ese tiempo se computa como trabajo efectivo para vacaciones**, garantizando que cuidar de los hijos no reste derechos. La decisión resuelve recurso de casación contra la interpretación de una empresa que negaba este cómputo y subraya que, aunque el permiso implique suspensión del contrato, su finalidad de conciliación y la normativa europea exigen equipararlo a tiempo trabajado, protegiendo así los derechos de los trabajadores y promoviendo la igualdad y la corresponsabilidad en el cuidado de menores.



La salud mental en riesgo: el impacto de la hiperconectividad - Año 2025

El Instituto Nacional de Seguridad y Salud en el Trabajo ha publicado un **estudio** que analiza cómo la hiperconectividad derivada del **uso intensivo de las tecnologías de la información y la comunicación** afectan a la salud mental. Identifica riesgos como estrés, ansiedad, fatiga mental, insomnio y aislamiento social, y examina cómo factores como la carga de trabajo, la presión digital, la interfase trabajo-familia influyen en estos efectos. El estudio **incluye un instrumento de evaluación aplicado a trabajadores/as a nivel nacional** y un **tríptico** con **recomendaciones prácticas** para prevenir los impactos negativos por estar hiperconectados y fomentar entornos laborales más saludables y sostenibles.





RD-ley 7/2026 : medidas en materia de tributación

La Agencia Tributaria ha publicado nuevas medidas fiscales derivadas del Real Decreto-ley 7/2026, orientadas a aliviar la carga tributaria sobre empresas y autónomos. Entre las principales novedades destaca la **reducción temporal del IVA al 10 %** en contratos de electricidad de baja potencia, gas natural, biomasa y otros combustibles, con el objetivo de compensar el encarecimiento de la energía. Se incluyen también ajustes en el **IRPF**, con prórroga de deducciones por eficiencia energética y adquisición de vehículos eléctricos, así como incentivos por autoconsumo con energías renovables. [Corrección de errores del RD-ley 7/2026](#) .





Actualización normativa del IMV: compatibilidad con ingresos procedentes de rentas de trabajo

Real Decreto 240/2026, de 25 de marzo, modifica el Real Decreto 789/2022, regula la compatibilidad del Ingreso Mínimo Vital (IMV) con ingresos procedentes del trabajo por cuenta ajena o propia. La norma **actualiza los criterios de cálculo de rentas y establece nuevas condiciones para incentivar el empleo**, con el objetivo de mejorar la comprensión y eficacia del mecanismo, facilitar la inclusión laboral de las personas beneficiarias y asegurar la continuidad de la prestación sin que suponga un desincentivo a la incorporación al mercado laboral.



[BOE](#)





Ampliación de la cobertura sanitaria para españoles residentes en el extranjero y sus familias durante sus desplazamientos temporales a España

El [Real Decreto 180/2026](#), incluye una modificación del artículo 26 del Real Decreto 8/2008, ampliando el acceso a la asistencia sanitaria a españoles de origen residentes en el exterior y a sus familiares **cuando no tengan cobertura sanitaria exportable desde su país de residencia**. El trámite será gestionado y acreditado por el Instituto Nacional de la Seguridad Social, resolviendo en un máximo de tres meses; si no hay resolución, se considerará estimado por silencio administrativo positivo. La asistencia sanitaria cubrirá la estancia declarada, **hasta tres meses, prorrogables** una sola vez, sin superar seis meses al año desde el reconocimiento inicial.

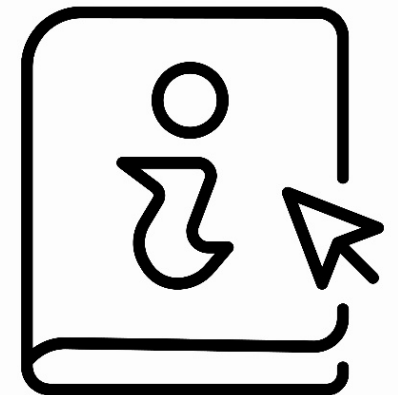

Convenios colectivos y códigos jurídicos del BOE

La **Dirección General de Trabajo** ha publicado:

- o Convenio colectivo para [despachos de técnicos tributarios y asesores fiscales](#).
- o Convenio colectivo estatal de [mantenimiento y conservación de instalaciones acuáticas](#).
- o Tabla salarial definitiva para el año 2025 del Convenio colectivo estatal del [sector de mataderos de aves y conejos](#).
- o Aplicación de la revisión y actualización salarial prevista en el artículo 26.3 del V Convenio colectivo general del sector de [servicios de asistencia en tierra en aeropuertos](#).

Actualizados los siguientes códigos:

- o [Legislación Tributaria](#); código del [IRPF](#) y el [Laboral y de la Seguridad Social](#).
- o [Derecho de la Discapacidad](#), legislación Estatal y el de [Igualdad de Género](#).



En Semana Santa, disfruta y desconecta...

En estos días de descanso, desde **Fraternidad-Muprespa** queremos desearte una **feliz Semana Santa**, con tiempo para compartir buenos momentos, descansar y desconectar.

Pero también es el momento de recordar que, en ocasiones, por no querer perdernos nada, ni siquiera una notificación, podemos acabar perdiendo lo más importante. La **campaña** de la **Dirección General de Tráfico** pone el foco en los **riesgos de la distracción**, especialmente en **peatones**, donde el **uso del móvil** puede convertirse en **un peligro real**.

No olvides las dos "D" en Semana Santa: **disfruta** y **desconecta**.

[Fraternidad-Muprespa](#)

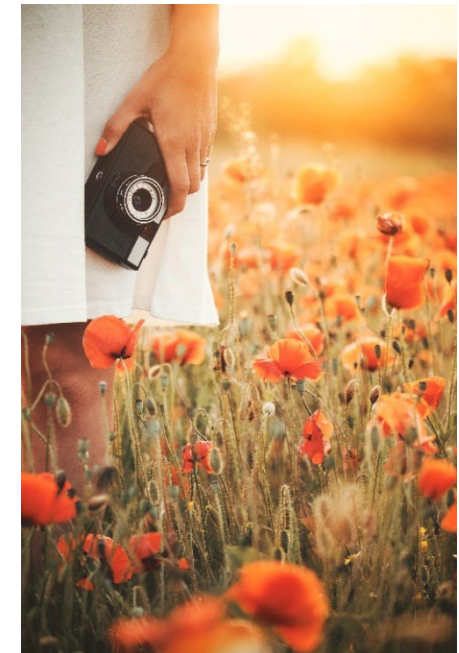



900 269 269
24h 365 días

Servicio de consulta telefónica
914 183 240 / 933 369 275



fraternidad.com



SU MUTUA
275

fraternidad.com/certificados

¿Te ha gustado? ¡Compártelo!

Suscribirse

Baja



¿QUIERES LLEVAR TU MENTE AL SIGUIENTE NIVEL DE RELAJACIÓN?



SCAN ME!

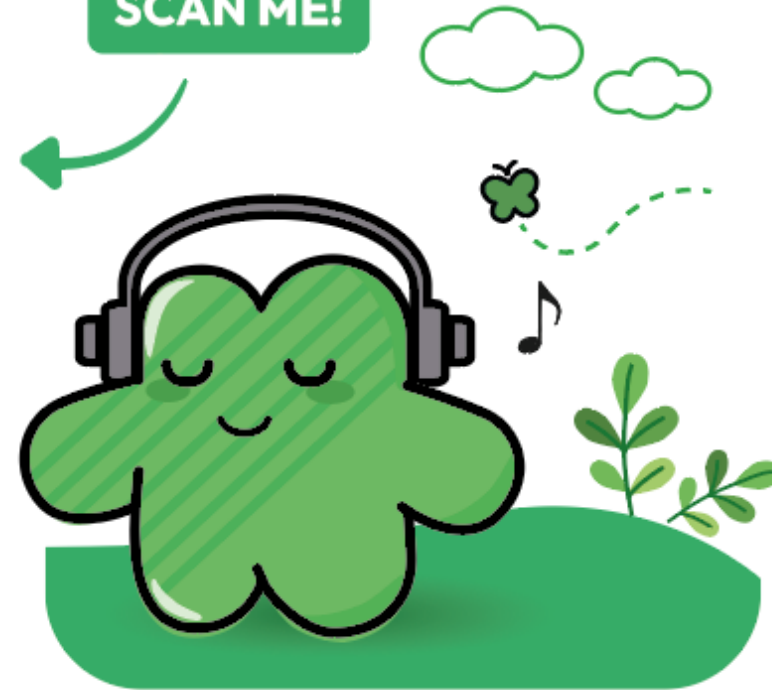

TÓMATE UN MOMENTO SALUDABLE, ENTRA EN **FraterZen**



¿Nos ayudas a mejorar este boletín electrónico?

