

Del 22 al 29 de noviembre 2024



Actualidad laboral

FRATERNIDAD-MUPRESPA

Dpto. Comunicación y Relaciones
Institucionales

Mutua Colaboradora
con la Seguridad Social, N° 275



Todos los enlaces que necesitas a un solo clic

[Portal corporativo](#)

[Rincón del asesor](#)

[Boletín del asesor](#)

[Perfil Asesoría](#)

[Calendario de pago
directo](#)

[Oficina Digital](#)

[Solicitud de
botiquines](#)

[Portal del
Emprendedor](#)

[Red de centros](#)

[Mi Frater Paciente](#)

[Previene](#)

[Rincón de la salud](#)



- 1 | [Plan de choque contra el fraude de contratos a tiempo parcial.](#)
- 2 | [Boletín de noticias RED 12/2024.](#)
- 3 | [El Tribunal Supremo determina "audiencia previa" en despidos disciplinarios.](#)
- 4 | [Ya está operativa la pasarela que permite agilizar la transición del subsidio por desempleo al IMV.](#)
- 5 | [Tramitación del Proyecto de Ley de reducción de la jornada de trabajo y el derecho a la desconexión digital.](#)
- 6 | [La percepción del riesgo vial desde la mirada de un campeón paralímpico.](#)
- 7 | [Las pensiones contributivas en 2025 subirán un 2,8%.](#)
- 8 | [El Gobierno anuncia tercer paquete de ayudas para los afectados por la DANA.](#)
- 9 | [Resolución por la que se amplía la cuantía de las ayudas del programa "Generación Digital PYMES".](#)
- 10 | [Mercado laboral y negociación colectiva " Noviembre 2024".](#)



Plan de choque contra el fraude de contratos a tiempo parcial

La Inspección de Trabajo y Seguridad Social lanza el II Plan de Choque contra el fraude en la contratación temporal. Esta actuación ha generado 39.116 comunicaciones, impactando a 86.903 contratos que podrían estar en situación irregular para controlar las jornadas reales que se realizan. **El objetivo principal es transformar contratos temporales y fijos discontinuos fraudulentos en indefinidos.** Las **empresas notificadas tienen un plazo para corregir estas irregularidades**, de lo contrario, se abrirán inspecciones formales para garantizar el cumplimiento de la normativa.

[Inspección de Trabajo y Seguridad Social](#)

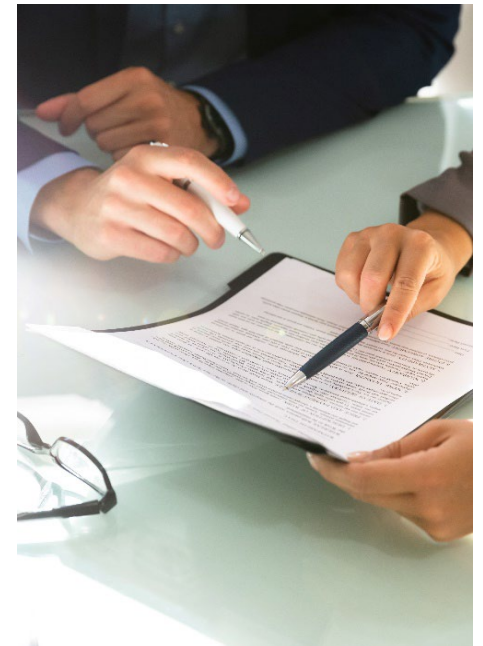



Boletín de noticias RED 12/2024

En este boletín, se detallan las principales medidas urgentes incluidas en los Reales **Decretos-Ley 6/2024 y 7/2024**, para atender los **daños provocados por la DANA** entre el 28 de octubre y el 4 de noviembre de 2024. Estas disposiciones abarcan exenciones en cotización a la Seguridad Social, aplazamientos y moratorias en obligaciones fiscales, suspensión y ampliación de plazos administrativos, la calificación excepcional de accidentes de trabajo (AT) en situaciones vinculadas a la DANA, y medidas específicas para autónomos. Además, se establece un **plan integral de respuesta y reconstrucción destinado a las áreas afectadas**.

[Seguridad Social](#)

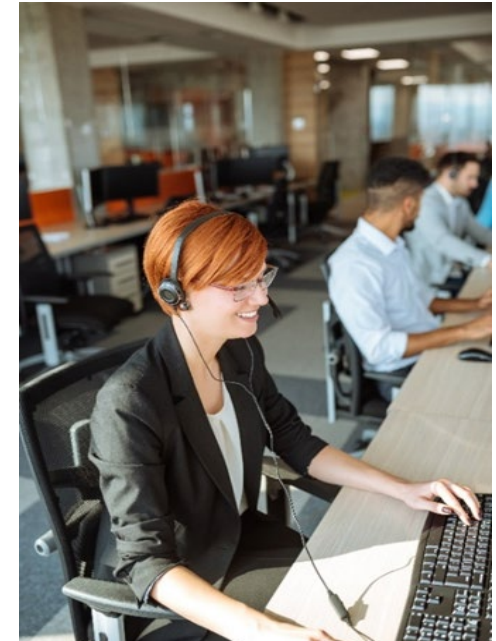



El Tribunal Supremo determina “audiencia previa” en despidos disciplinarios

En un caso de acoso, el Tribunal Supremo ha señalado que el Juzgado de lo Social debe revisar los hechos que motivaron el despido de un profesor por comentarios inapropiados de índole sexual hacia sus alumnas. Mientras que el Juzgado de lo Social declaró el despido procedente, el TSJ de Baleares lo consideró improcedente. **El Supremo aplica directamente el artículo 7 del Convenio 158 de la OIT y ordena que se revise el caso**, destacando la necesidad de audiencia previa al trabajador en el proceso de despido.

[Fraternidad-Muprespa](#)

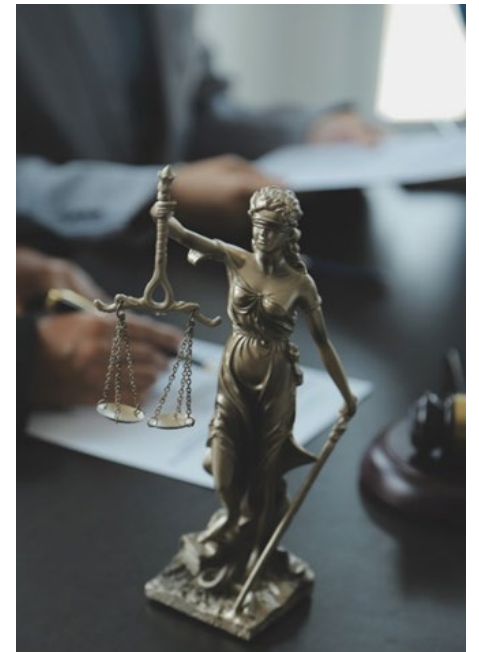



Ya está operativa la pasarela que permite agilizar la transición del subsidio por desempleo al Ingreso Mínimo Vital

El SEPE establece un procedimiento automático para facilitar el acceso al IMV al agotarse el subsidio por desempleo. Durante el último trimestre, **el beneficiario será informado sobre esta opción y deberá dar su consentimiento para que sus datos sean enviados al INSS, que gestionará la prestación.** Los efectos económicos serán inmediatos, evitando interrupciones en los ingresos. Los beneficiarios también podrán solicitar el IMV directamente a través de canales alternativos como el [nuevo portal del INSS](#), por correo postal o en los Centros de Atención e Información de la Seguridad Social (CAISS).

[M^º de Inclusión, S. Social y Migraciones](#)





Tramitación del Proyecto de Ley de reducción de la jornada de trabajo y el derecho a la desconexión digital

Hasta el 7 de diciembre se encuentra abierto el plazo para hacer aportaciones al proyecto de ley para reducir la jornada laboral máxima semanal de **40 a 37,5 horas**. Esta medida busca garantizar la **conciliación**, además de mejorar la regulación del **registro horario con acceso remoto para la Inspección de Trabajo, los trabajadores y sus representantes**. Con respecto al derecho de desconexión digital, se pretende unificar normativas y adaptarse a los estándares europeos. La entrada en vigor de la nueva normativa está prevista para enero de 2025.

[Ministerio de Trabajo y Economía Social](#)

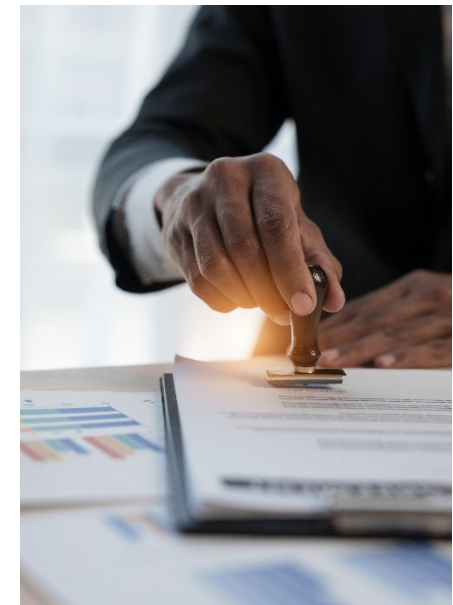



La percepción del riesgo vial desde la mirada de un campeón paralímpico

En nuestra edición nº 44 de Fratertalk **hablamos de seguridad vial**. Contamos con **Dani Molina, medallista de oro en paratriatlón en los Juegos Paralímpicos de París**. Compartió con nosotros **su historia, tras un accidente de tráfico**, encontró en el deporte un punto de partida para fomentar actitudes responsables en la conducción. **Su experiencia** nos recuerda que cada acción, tiene el poder de salvar vidas y construir un entorno vial más seguro para todos. **Estas reflexiones y otras...** están **disponibles** en el **vídeo de la última edición de Fratertalks**.





Las pensiones contributivas en 2025 subirán un 2,8%

El dato **es provisional** y calculado conforme al IPC medio interanual, según establece la Ley 21/2021. Este incremento garantiza el poder adquisitivo de las pensiones y refuerza la sostenibilidad del sistema público. El dato adelantado del IPC de noviembre permite calcular esta cifra, que **será confirmada el 13 de diciembre con la publicación oficial del índice definitivo**. La actualización asegura que las pensiones sigan el ritmo del coste de vida, cumpliendo con los objetivos de sostenibilidad y justicia social.

[Ministerio de Inclusión, S.Social y Migraciones](#)

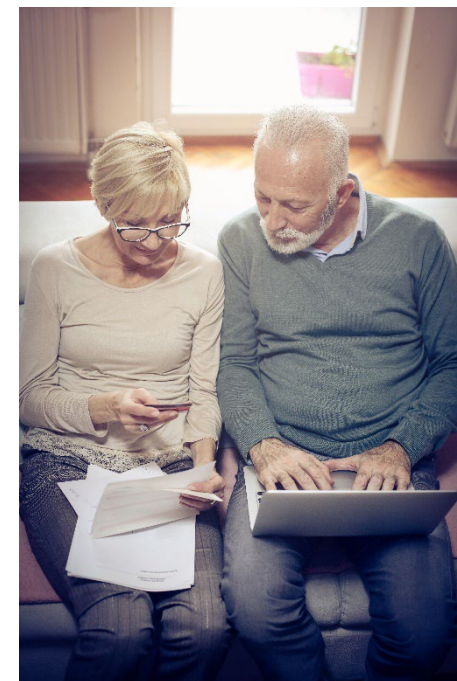



El Gobierno anuncia tercer paquete de ayudas para los afectados por la DANA

Nuevo paquete de ayudas de **2.274 millones de euros**. Las medidas incluyen una línea de 1.200 millones para reparar instalaciones industriales, turísticas y comerciales, y 300 millones en préstamos para pymes que deseen adquirir tecnología avanzada. **Se ampliará la prestación por cese de actividad para autónomos acogidos a la tarifa plana** y se destinarán 465 millones para la renovación del parque automovilístico dañado, con ayudas de hasta 10.000 euros por vehículo. Además, se impulsará la recuperación tecnológica, la reactivación del comercio local y la internacionalización de empresas afectadas.

[La Moncloa](#)

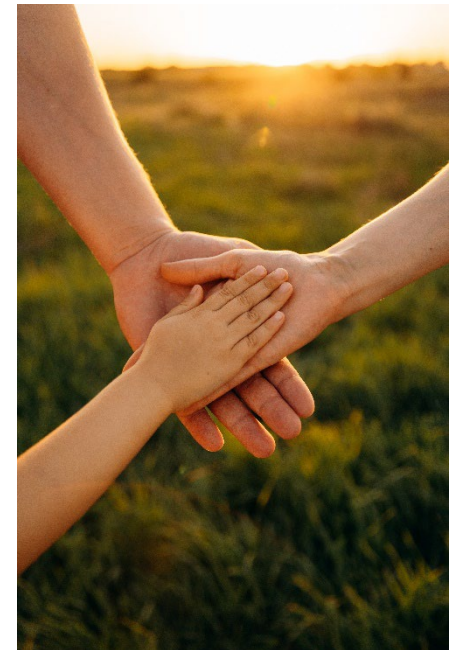



Resolución por la que se amplía la cuantía de las ayudas del programa “Generación Digital PYMES”

Se ha publicado la ampliación de fondos del programa digital, **destinado a equipos directivos y empleados de pequeñas empresas**. La convocatoria aumenta en 33,15 millones de euros, alcanzando un total de 83,85 millones para fomentar la cualificación y transformación digital en el marco del Plan de Recuperación, Transformación y Resiliencia. Los detalles en la base de datos nacional de subvenciones: www.infosubvenciones.es.



[BOE](#)





Mercado laboral y negociación colectiva “ Noviembre 2024 ”

En octubre de 2024, el número de contratos registrados aumentó un 9,34%, alcanzando 1.527.007, mientras que **el empleo creció en 138.300 personas**, alcanzando un récord histórico de 21,8 millones de ocupados. La tasa de desempleo bajó a 11,21%, y la afiliación a la Seguridad Social también subió, con un incremento de 134.307 afiliados. **Los convenios colectivos registrados para 2024 alcanzaron los 3.436.**

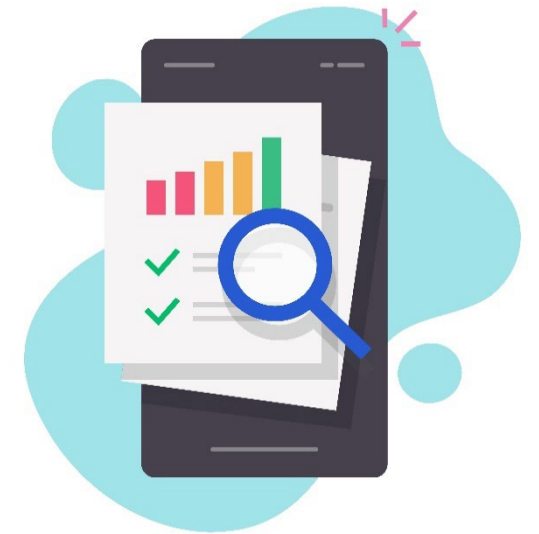

[CEOE](#)



¿Te ha gustado? ¡Compártelo!

[Suscribirse](#)



Fraternidad
Muprespa

[Darse de baja](#)

¿Quieres ayudarnos a mejorar este boletín electrónico?

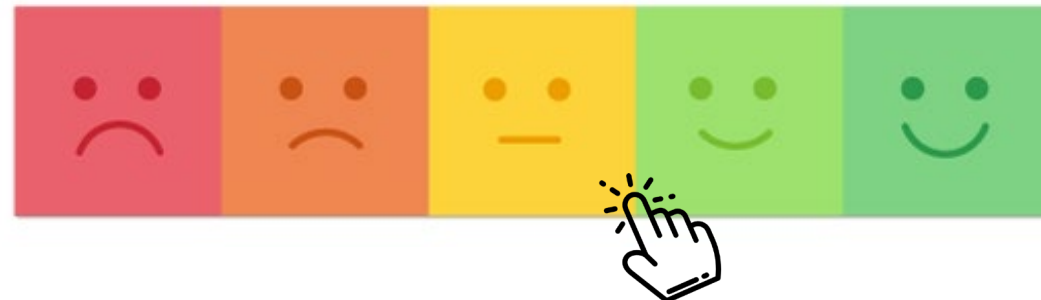



900 269 269
24h 365 días

Servicio de consulta telefónica
914 183 240 / 933 369 275



Fraternidad
Muprespa

fraternidad.com



La Mutua que cuida de ti

Su Mutua 275. Calidad y Servicio, 365 días al año

Fraternidad-Muprespa, pioneros digitales.

MUCHAS GRACIAS

fraternidad.com/certificados



QUIERO
SER
VERDE

