

Del 29 de noviembre al 6 de diciembre 2024



Actualidad laboral

FRATERNIDAD-MUPRESPA

Dpto. Comunicación y Relaciones
Institucionales

Mutua Colaboradora
con la Seguridad Social, N° 275



Todos los enlaces que necesitas a un solo clic

[Portal corporativo](#)

[Rincón del asesor](#)

[Boletín del asesor](#)

[Perfil Asesoría](#)

[Calendario de pago
directo](#)

[Oficina Digital](#)

[Solicitud de
botiquines](#)

[Portal del
Emprendedor](#)

[Red de centros](#)

[Mi Frater Paciente](#)

[Previene](#)

[Rincón de la salud](#)



- 1 | [Nuevos permisos climáticos remunerados y protocolos obligatorios en los convenios.](#)
- 2 | [En trámite Orden que desarrolla las normas de cotización para el 2025.](#)
- 3 | [El TSJ de Castilla y León avala el despido de una trabajadora que abandona su puesto de trabajo y alega indefensión.](#)
- 4 | [Resolución que modifica los modelos de certificados concursales para solicitar pagos en el FOGASA.](#)
- 5 | [Conoce todas las ayudas y medidas adoptadas para paliar los daños de la DANA.](#)
- 6 | [Boletín de noticias RED 13/2024.](#)
- 7 | [Orden de módulos para el 2025 y calendario del contribuyente de diciembre.](#)
- 8 | [Protocolo de reincorporación al puesto de trabajo tras una baja laboral de larga duración en PYMES.](#)
- 9 | [Observatorio del mercado laboral "Diciembre 2024".](#)



Nuevos permisos climáticos remunerados y protocolos obligatorios en los convenios

Las personas trabajadoras tendrán derecho a **hasta cuatro días de permiso remunerado si no pueden acceder a su puesto de trabajo**. En caso de necesitar más tiempo, las empresas podrán solicitar un ERTE por Fuerza Mayor. Además, los convenios colectivos deberán incluir protocolos obligatorios para abordar estas situaciones. El Ministerio de Trabajo y Economía Social se compromete a elaborar, en un plazo de doce meses, un Real Decreto que regule la prevención de riesgos laborales relacionados con los efectos del cambio climático.

[Ministerio de Trabajo y Economía Social](#)



[BOE](#)





En trámite Orden que desarrolla las normas de cotización para el 2025

A partir del 1 de enero de 2025, se activa la prórroga presupuestaria con nuevas regulaciones temporales en cotizaciones. **Destaca la cotización adicional de solidaridad, que se aplicará progresivamente a rendimientos que excedan la base máxima, organizada en tres tramos con tipos crecientes.** Las bases mínimas aumentarán en función del SMI, y las máximas según la revalorización de pensiones más un porcentaje adicional. Se mantiene el sistema de tramos para autónomos y la vigencia provisional del SMI 2024.

[Ministerio de Inclusión, Seguridad Social y Migraciones](#)

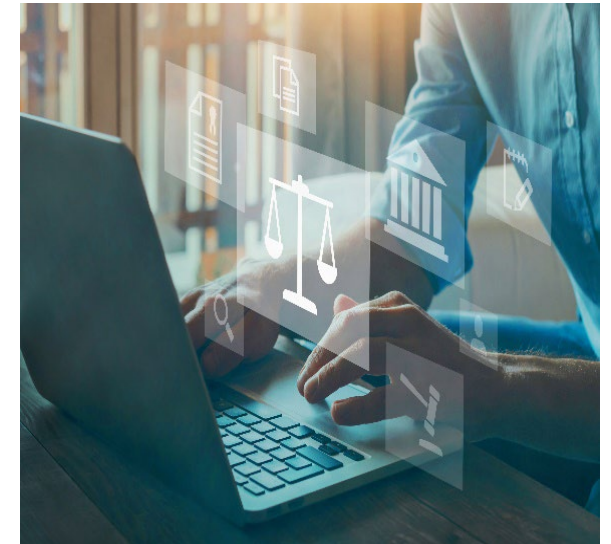



El TSJ de Castilla y León avala el despido de una trabajadora que abandona su puesto de trabajo y alega indefensión

El Tribunal confirmó el despido de una trabajadora por **vulnerar gravemente el deber de probidad** y cometer faltas graves como la apropiación indebida de productos (harina, aceite y empanadas), reiterados incumplimientos de horarios, elaboración de tartas para consumo personal durante la jornada laboral y ausencias injustificadas. **La trabajadora alegó indefensión por mala relación con los testigos, revisión de hechos probados y aplicación incorrecta del derecho**, pero el tribunal rechazó estas alegaciones.





Resolución que modifica los modelos de certificados concursales para solicitar pagos en el FOGASA

Estos certificados, deben presentarse junto con la solicitud de pagos por créditos laborales pendientes de empresas en concurso de acreedores, incluyendo detalles sobre salarios e indemnizaciones adeudadas. En este sitio web **se encuentran disponibles los modelos de certificado individual, certificado colectivo (salarios), así como los archivos de Excel para ayudar con los certificados colectivos (tanto salarios como indemnizaciones)**, además de la resolución publicada el pasado 3 de diciembre.



[FOGASA](#)





Conoce todas las ayudas y medidas adoptadas para paliar los daños de la DANA

El Gobierno ha aprobado un nuevo paquete de medidas con una dotación de 16.600 millones de euros para apoyar a hogares, empresas y entidades afectadas en Valencia. Las ayudas incluyen reactivación empresarial, reposición de bienes y compensaciones por fallecimientos. **Toda la información y enlaces a los Reales Decretos 6, 7 y 8/2024 están disponibles en la web oficial del Gobierno.**

[Fraternidad-Muprespa](#)





Boletín de noticias RED 13/2024

Informa sobre el **Real Decreto-Ley 6/2024**, que establece una moratoria en el pago de cotizaciones a la Seguridad Social para empresas, empleadores de hogar y autónomos afectados por la DANA, aplicable entre octubre de 2024 y enero de 2025. También se detallan los procedimientos para aplicar las exenciones previstas en el **RDL 7/2024**, relacionadas con la cotización en los ERTES, medidas ETOP, y las reducciones de jornada como consecuencia de la DANA, así como y las disposiciones sobre las donaciones vinculadas a esta situación.

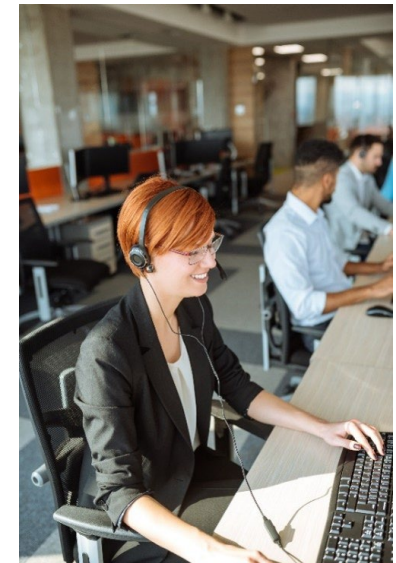

[Seguridad Social](#)





Orden de módulos para el 2025 y calendario del contribuyente de diciembre

La Orden HAC/1347/2024 regula el **método de estimación objetiva del IRPF y el régimen simplificado del IVA para 2025**. Los contribuyentes pueden renunciar a estos regímenes hasta el 31 de diciembre de 2024 mediante la declaración censal. Además, se aplica una reducción del 25% para actividades afectadas por la DANA de octubre-noviembre de 2024. Puedes consultar las fechas clave y otras obligaciones fiscales en el calendario del contribuyente, que detalla los plazos de presentación y pago de impuestos como el IVA y el IRPF.

[AEAT: noticia y Orden de Hacienda](#)



[AEAT: calendario del contribuyente](#)





Protocolo de reincorporación al puesto de trabajo tras una baja laboral de larga duración en PYMES

Este informe, elaborado por el grupo “Trabajo Líquido y Riesgos Emergentes” de la Universidad Internacional de La Rioja, junto con Iván Fernández-Suárez, consultor de Prevención de Riesgos Laborales de Fraternidad-Muprespa, y los servicios de Prevención Ajenos de ASPA y ANEPA, ofrece una guía para la adaptación al trabajo tras una incapacidad temporal. **Incluye protocolos para gestionar retornos laborales en casos de trastornos musculoesqueléticos y recomendaciones para la vigilancia de riesgos psicosociales**, promoviendo una reincorporación segura y eficaz.

[Comunidad de Madrid](#)

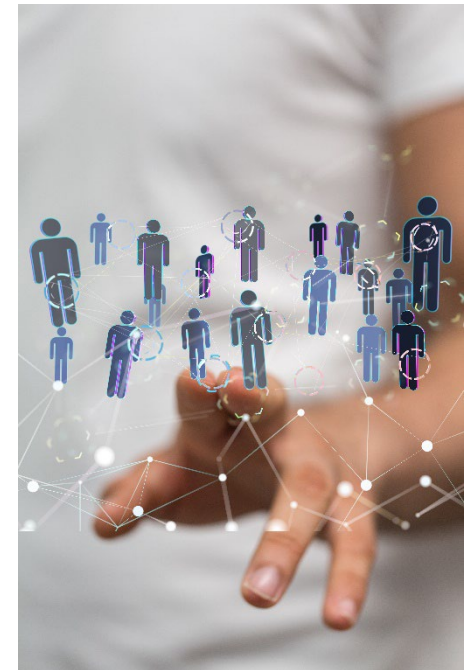



Observatorio del mercado laboral “Diciembre 2024”

En noviembre, el empleo cayó en 30.051 afiliados, con 21.302.463 ocupados. Aunque ha habido un crecimiento en Educación y Comercio, insuficientes para compensar la pérdida en Hostelería de 118.721 empleos.

Los autónomos crecieron ligeramente (+746), aunque su aumento anual (1,25%) es inferior al del Régimen General (2,62%). El paro descendió en 16.036 personas, aunque en menor medida que en los tres años anteriores con mayor impacto en mujeres y jóvenes.



[CEOE](#)



¿Te ha gustado? ¡Compártelo!

[Suscribirse](#)



Fraternidad
Muprespa

[Darse de baja](#)

¿Quieres ayudarnos a mejorar este boletín electrónico?

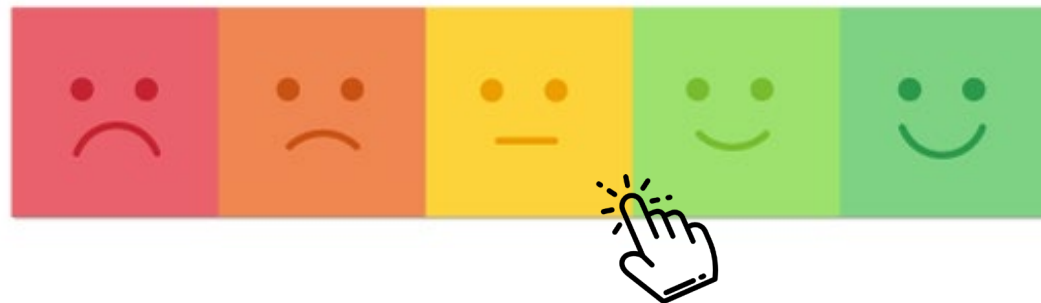



900 269 269
24h 365 días

Servicio de consulta telefónica
914 183 240 / 933 369 275



Fraternidad
Muprespa

fraternidad.com



La Mutua que cuida de ti

Su Mutua 275. Calidad y Servicio, 365 días al año

Fraternidad-Muprespa, pioneros digitales.

MUCHAS GRACIAS

fraternidad.com/certificados



QUIERO
SER
VERDE

