

1 al 8 de marzo 2024



Actualidad laboral

FRATERNIDAD-MUPRESA

Dpto. Comunicación y Relaciones Institucionales

Mutua Colaboradora
con la Seguridad Social, N° 275



Todos los enlaces que necesitas a un solo clic

[Portal corporativo](#)

[Rincón del asesor](#)

[Boletín del asesor](#)

[Perfil Asesoría](#)

[Calendario de pago
directo](#)

[Oficina Digital](#)

[Solicitud de botiquines](#)

[Portal del
Emprendedor](#)

[Red de centros](#)

[Mi Frater Paciente](#)

[Previene](#)

[Rincón de la salud](#)



- 1 | [Observatorio del mercado laboral - Marzo 2024](#)
- 2 | [Próxima jornada: "Responsabilidades derivadas del accidente de trabajo" con Cuatrecasas](#)
- 3 | [El Tribunal Supremo declara la inadmisibilidad de la renuncia unilateral por la empresa al pacto de no concurrencia post-contractual](#)
- 4 | [Rechazan conceder la pensión de viudedad pese haber convivido con el fallecido durante años](#)
- 5 | [Cómo obtener el certificado de retenciones por IRPF de las prestaciones recibidas de la Seguridad Social](#)
- 6 | [Cómo presentar la Declaración Anual de Ingresos para perceptores de la Asignación Familiar por hijo a cargo](#)
- 7 | [Guía para gestionar una Incapacidad Temporal causada en el extranjero](#)
- 8 | [El CIS ha realizado una encuesta sobre la inseguridad que genera la red, la Inteligencia Artificial y otras cuestiones](#)



Observatorio del mercado laboral

Marzo 2024

Febrero termina con un **aumento en los cotizantes** y una disminución en el desempleo. La **afiliación a la Seguridad Social alcanza un récord histórico**, con una estabilidad laboral que favorece especialmente a mujeres y jóvenes y con un aumento significativo del empleo indefinido.

[Confederación Española de Organizaciones Empresariales \(CEOE\)](#)





Próxima jornada: "Responsabilidades derivadas del accidente de trabajo" con Cuatrecasas

Fraternidad-Muprespa organiza en colaboración con **Cuatrecasas** la jornada "Responsabilidades derivadas del accidente de trabajo" el **próximo 13 de marzo**. El evento abordará **temas legales con expertos y se realizará online de 10:00 a 11:30 h.** [Incripciones aquí.](#)

[Fraternidad-Muprespa](#)





El Tribunal Supremo declara la inadmisibilidad de la renuncia unilateral por la empresa al pacto de no concurrencia post-contratual

Para el Alto Tribunal, **la cláusula que otorga el poder solo al empleador es nula.**

[Fraternidad-Muprespa](#)

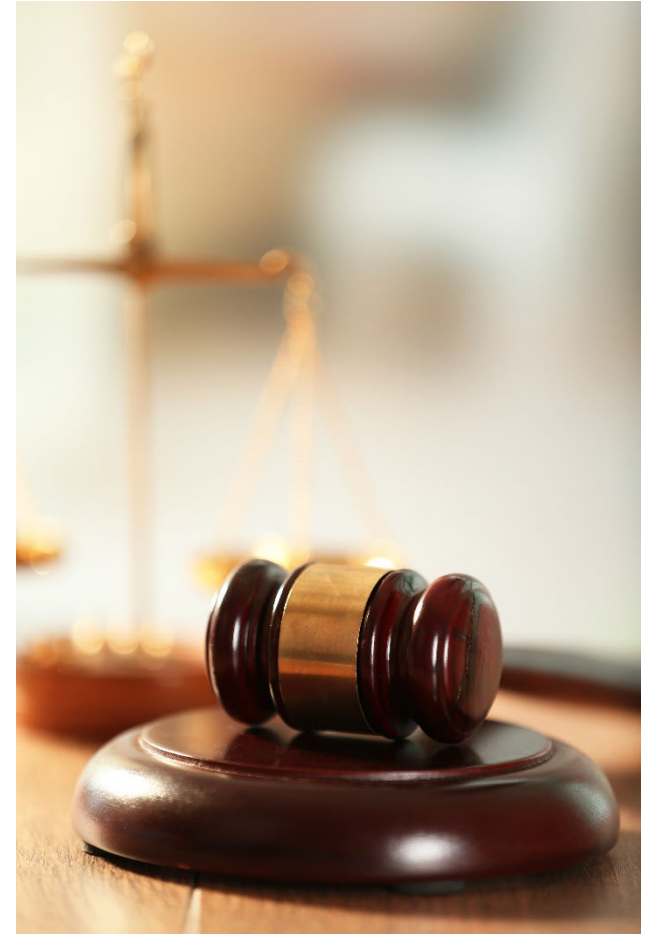



Rechazan conceder la pensión de viudedad pese haber convivido con el fallecido durante años

La Sala de lo Social del TSJ de Castilla-La Mancha rechaza conceder pensión de viudedad a una mujer tras la muerte de su pareja, a pesar de convivir diez años, **al no estar inscritos formalmente como pareja de hecho.**

[Poder Judicial España](#)





Cómo obtener el certificado de retenciones por IRPF de las prestaciones recibidas de la Seguridad Social

La Sede Electrónica de la Seguridad Social ofrece un servicio para obtener certificados de prestaciones y retenciones del IRPF de los **últimos 5 años**. Accesible en todo momento, requiere identificación por **DNI electrónico, Certificado digital, Cl@ve, o vía SMS**.

[La Revista de la Seguridad Social](#)

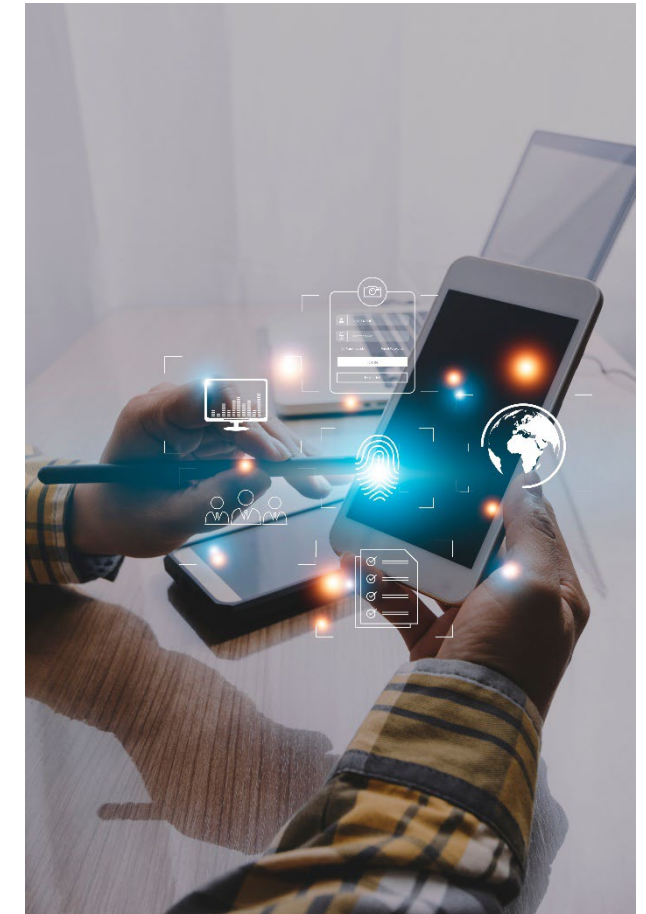



Cómo presentar la Declaración Anual de Ingresos para perceptores de la Asignación Familiar por hijo a cargo

La Declaración Anual de Ingresos (DAI) es obligatoria para quienes reciben la Asignación Familiar por hijo a cargo y fueron autónomos el año anterior. Se ha **simplificado el proceso y la comunicación se hará por SMS. El plazo hasta el 31 de marzo.**

[La Revista de la Seguridad Social](#)





Guía para gestionar una Incapacidad Temporal causada en el extranjero

La guía explica cómo gestionar una Incapacidad Temporal causada en el extranjero. Detalla los **pasos necesarios**, desde la recopilación de documentos hasta el envío de informes médicos al INSS. **Se incluyen instrucciones sobre legalización, traducción y envío de documentación.**

[La Revista de la Seguridad Social](#)





El CIS ha realizado una encuesta sobre la inseguridad que genera la red, la Inteligencia Artificial y otras cuestiones

El **60%** de las personas encuestadas, reconoce tener **“poco o ningún” conocimiento sobre seguridad y protección de datos** personales en internet. El 80,4% cree que existen riesgos en el uso de la inteligencia artificial. Además el **63,1% de los encuestados están preocupados por la posible desaparición de ciertas profesiones** a causa del avance de la inteligencia artificial.

[Centro de Investigaciones Sociológicas \(CIS\)](#)

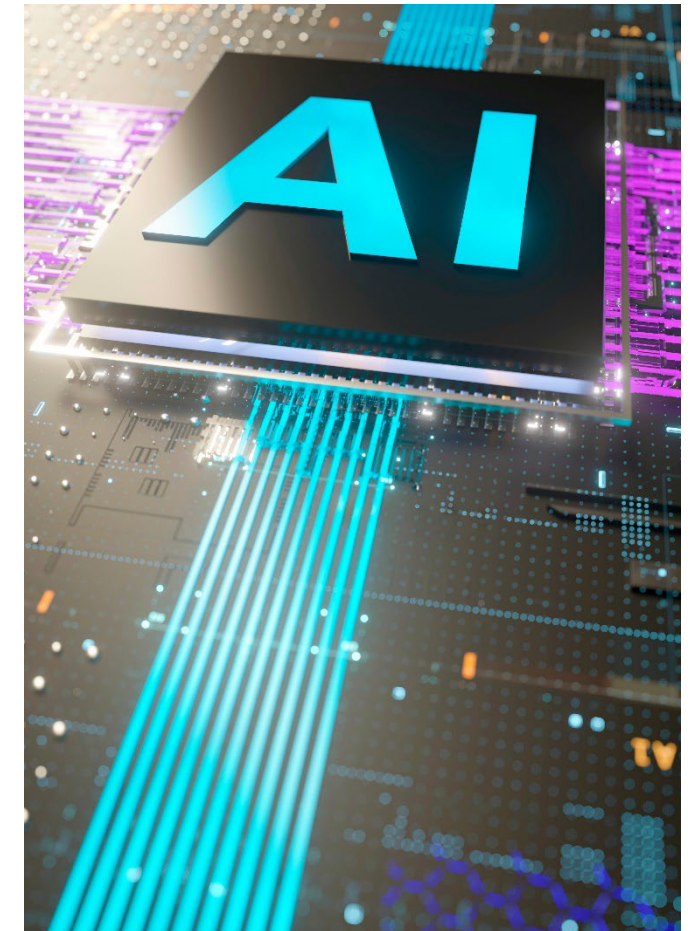

¿Te ha gustado? ¡Compártelo!

[Suscribirse](#)



Fraternidad
Muprespa

[Darse de baja](#)

¿Quieres ayudarnos a mejorar este boletín electrónico?

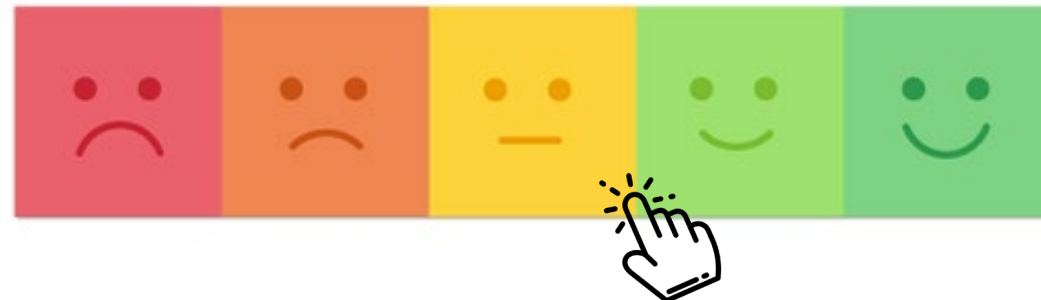



900 269 269
24h 365 días

Servicio de consulta telefónica
914 183 240 / 933 369 275



Fraternidad
Muprespa

fraternidad.com



La Mutua que cuida de ti

Su Mutua 275. Calidad y Servicio, 365 días al año

Fraternidad-Muprespa, pioneros digitales.

MUCHAS GRACIAS

fraternidad.com/certificados



QUIERO
SER
VERDE

