



10 al 17 de noviembre

# Actualidad laboral

FRATERNIDAD-MUPRESPA

---

Dpto. Comunicación y Relaciones Institucionales

Mutua Colaboradora  
con la Seguridad Social, N° 275



# Todos los enlaces que necesitas a un solo clic

[Portal corporativo](#)

[Rincón del asesor](#)

[Boletín del asesor](#)

[Perfil Asesoría](#)

[Calendario de pago  
directo](#)

[Oficina Digital](#)

[Solicitud de  
botiquines](#)

[Portal del  
Emprendedor](#)

[Red de centros](#)

[Mi Frater Paciente](#)

[Previene](#)

[Rincón de la salud](#)

# Avance de noticias

---

- 1 | [La Seguridad Social inicia la publicación de la estadística de horas efectivas trabajadas a partir de las cotizaciones de los trabajadores](#)
- 2 | [Nueva app para que los pensionistas que residen en el extranjero puedan acreditar su vivencia](#)
- 3 | [Modificación servicio en SEDE. "¿Cómo va mi prestación? \(Otros accesos\)"](#)
- 4 | [Tribunal Superior de Castilla-La Mancha ratifica despido de camionero por publicar videos en TikTok mientras conducía](#)
- 5 | [Análisis de mortalidad por accidente de trabajo en España](#)
- 6 | [Accidentes de trabajo por sobreesfuerzos 2022](#)
- 7 | [Estadística de Mercado de Trabajo y Pensiones en las fuentes tributarias 2022](#)
- 8 | [Capítulo 1/4. En los trayectos habituales no bajes la guardia](#)
- 9 | [España sube posiciones en el Índice Europeo de Igualdad de Género del 2023](#)



# La Seguridad Social inicia la publicación de la estadística de horas efectivas trabajadas a partir de las cotizaciones de los trabajadores

Las **horas efectivas trabajadas** en el segundo trimestre de 2023 han **aumentado un 7,3%** desde el nivel prepandemia. El Ministerio de Inclusión **publicará** desde ahora estos datos de forma regular **con carácter trimestral**.

[Ministerio de Inclusión, Seguridad Social y Migraciones](#)





# Nueva app para que los pensionistas que residen en el extranjero puedan acreditar su vivencia

El Instituto Nacional de la Seguridad Social (INSS) ha lanzado “**Vivess**”, una aplicación **gratuita** basada en el **reconocimiento facial**. El plazo de acreditación de la vivencia será desde el 1 de enero hasta el 31 de marzo de 2024.

[Revista de la Seguridad Social](#)

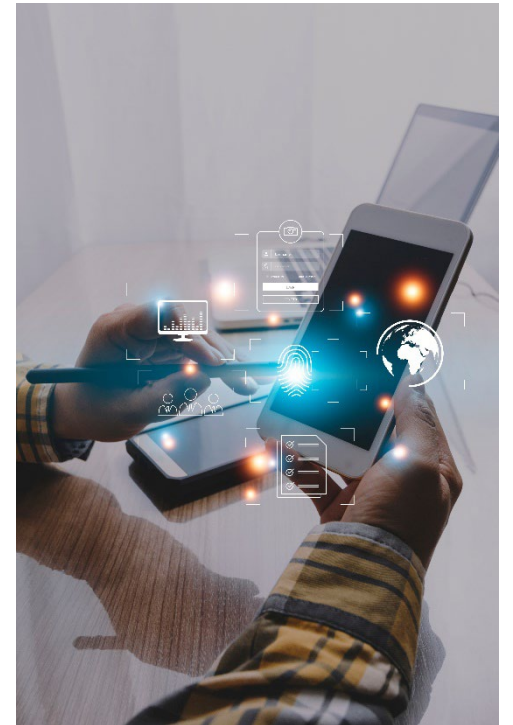

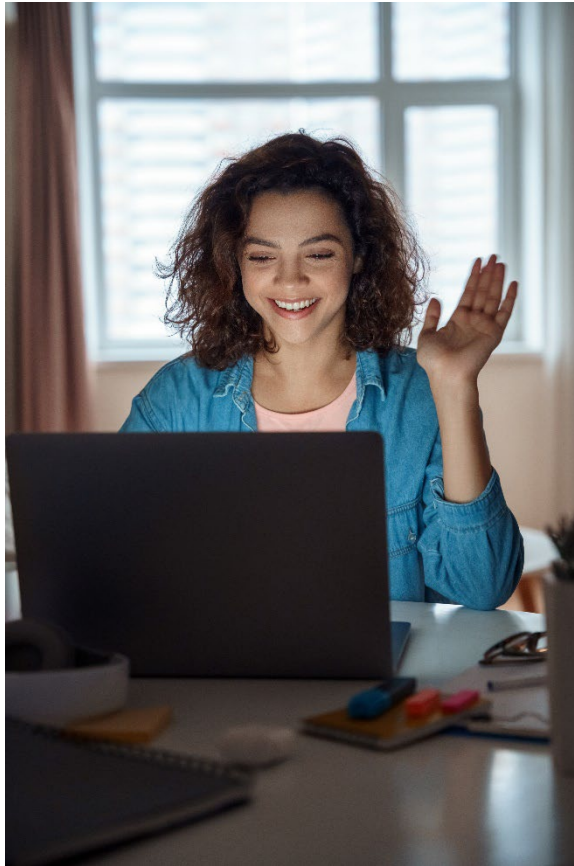

## Modificación servicio en SEDE. “¿Cómo va mi prestación? (Otros accesos)”

Este servicio permite **consultar la situación** en la que se encuentra el **trámite de la prestación solicitada**, en representación de otra persona, y efectuar un **seguimiento de las fases** del proceso desde que se presenta la solicitud hasta que se resuelve.

[Sede Electrónica de la Seguridad Social](#)



# Tribunal Superior de Castilla-La Mancha ratifica despido de camionero por publicar videos en TikTok mientras conducía

El TSJ de Castilla-La Mancha ha confirmado la decisión de despedir a un conductor que, durante el año 2021, **compartió diversos videos** en una plataforma de redes sociales **realizando acciones** que constituyen una **infracción "grave" en términos de seguridad vial**.



# Análisis de mortalidad por accidente de trabajo en España

En este informe se presentan los **datos y causas de los accidentes mortales** investigados por los Órganos Técnicos de las Comunidades Autónomas ocurridos durante el trienio **2020-2022**.

[Instituto Nacional de la Seguridad y Salud en el Trabajo \(INSST\)](#)



## Accidentes de trabajo por sobreesfuerzos 2022

Informe que analiza la siniestralidad laboral por sobreesfuerzos mediante el estudio de diferentes variables del parte de accidente de trabajo. En **2022** se produjeron un total de **166.787 accidentes de trabajo por sobreesfuerzos lo que representa un 29,2% del total** de accidentes ocurridos en jornada de trabajo con baja en España.

[Instituto Nacional de la Seguridad y Salud en el Trabajo \(INSST\)](#)



# Estadística de Mercado de Trabajo y Pensiones en las fuentes tributarias 2022

El **salario medio anual** se situó en 2022 en **22.781 euros**, lo que supone un **incremento del 5,9%** frente a los 21.519 euros de 2021. La Comunidad de Madrid registra el salario medio más elevado con 29.447 euros y en el extremo contrario Extremadura con 17.319 euros.

[Agencia Tributaria](#)

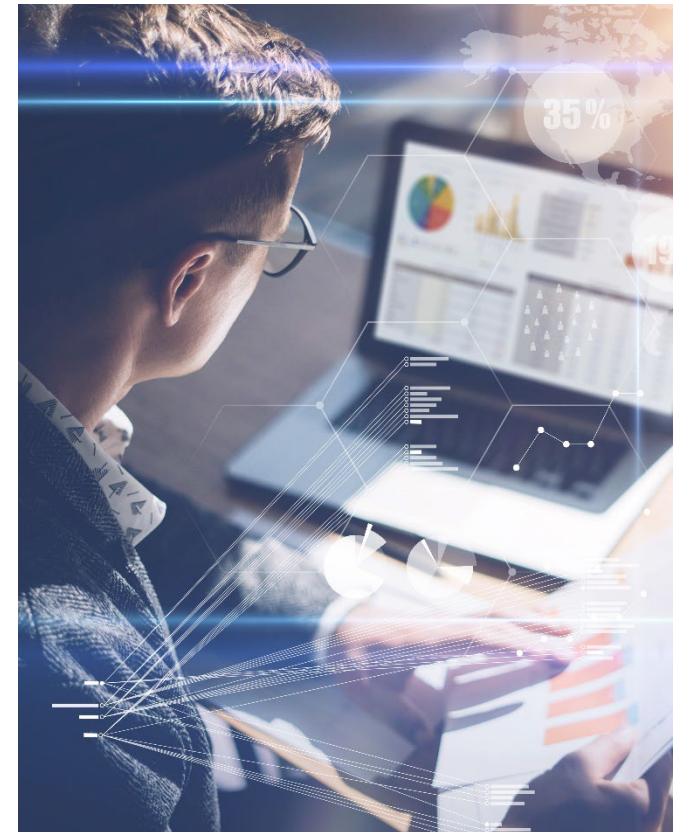



# Capítulo 1/4. En los trayectos habituales no bajes la guardia

Con motivo de la VI edición de la Semana de la Seguridad Vial Laboral, presentamos el **primer episodio del Story** "Aparca las distracciones mientras circulas" donde conoceremos a Mario y seremos testigos de un día en su vida.

[Youtube](#)

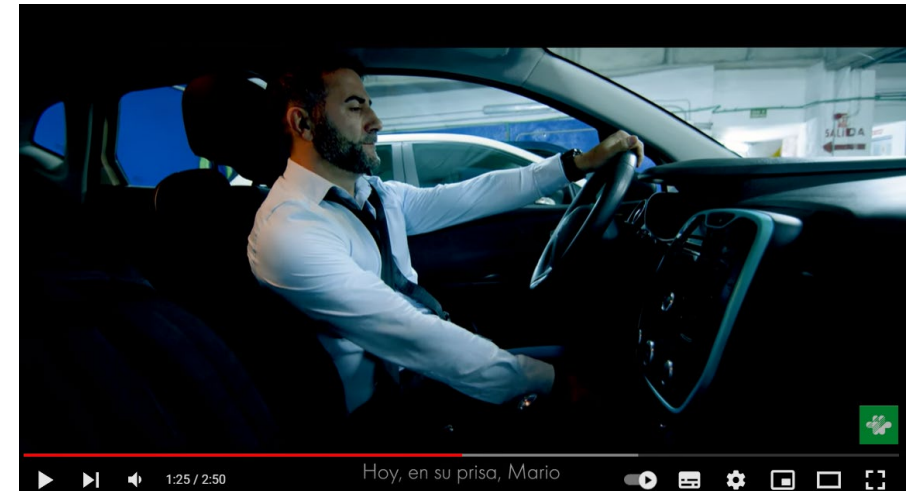



# España sube posiciones en el Índice Europeo de Igualdad de Género del 2023

Los países que lideran el ranking son Suecia, Países Bajos, Dinamarca y **España, en el cuarto puesto**. A pesar de los buenos datos de España, **los recursos financieros y los ingresos**, son áreas donde nuestro país sigue estando a la cola: **España está en la posición 17 de 27 países**, lo que supone que existe un amplio margen de mejora.

[Servicio Público de Empleo Estatal \(SEPE\)](#)

# ¿Te ha gustado? ¡Compártelo!

[Suscribirse](#)



Fraternidad  
Muprespa

[Darse de baja](#)

## ¿Quieres ayudarnos a mejorar este boletín electrónico?

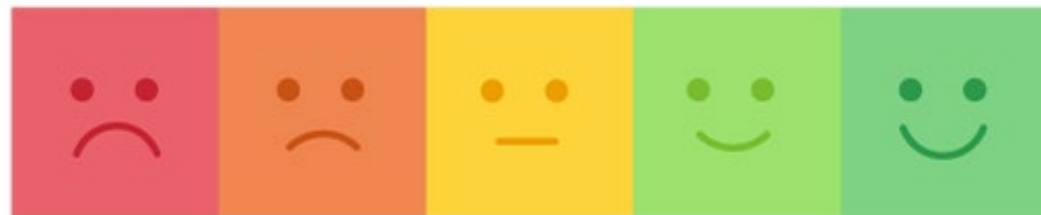



**900 269 269**  
24h 365 días

Servicio de consulta telefónica  
914 183 240 / 933 369 275



**Fraternidad**  
Muprespa

[fraternidad.com](http://fraternidad.com)



La Mutua que cuida de ti

Su Mutua 275. Calidad y Servicio, 365 días al año

**Fraternidad-Muprespa, pioneros digitales.**

**MUCHAS GRACIAS**

[fraternidad.com/certificados](http://fraternidad.com/certificados)



QUIERO  
SER  
VERDE

