



16-23 de junio

Actualidad laboral

FRATERNIDAD-MUPRESPA

Dpto. Comunicación y Relaciones Institucionales

Mutua Colaboradora
con la Seguridad Social, N° 275



Todos los enlaces que necesitas a un solo clic

[Portal corporativo](#)

[Rincón del asesor](#)

[Boletín del asesor](#)

[Perfil Asesoría](#)

[Calendario de pago
directo](#)

[Oficina Digital](#)

[Solicitud de
botiquines](#)

[Portal del
Emprendedor](#)

[Red de centros](#)

[Mi Frater Paciente](#)

[Previene](#)

[Rincón de la salud](#)

Avance de noticias



- 1 | [Disponible los resultados del primer trimestre de 2023 de la Encuesta Trimestral de Coste Laboral \(ETCL\)](#)
- 2 | [¿Cómo calcular mi jubilación?](#)
- 3 | [Extracto de la Resolución de 6 de junio de 2023 del Instituto de la Juventud por la que se convoca las ayudas del Certamen Nacional de Jóvenes Emprendedores.](#)
- 4 | [Nueva infografía sobre los efectos del calor en la conducción](#)
- 5 | [Campaña de sensibilización del INSST: #EsTiempoDePrevención](#)
- 6 | [La inversión extranjera en España aumenta un 20,3% en el primer trimestre de 2023](#)
- 7 | [Transportes moviliza 25 millones de euros más de los fondos europeos para incentivar el uso del transporte ferroviario de mercancías](#)
- 8 | [El IDAE abre un portal web específico con información práctica y accesible sobre sus líneas de ayudas del PRTR](#)
- 9 | [El Bono Cultural Joven 2022 supera hasta mayo el millón de operaciones en establecimientos del sector cultural por más de 37,5 millones de euros](#)



Disponible los resultados del primer trimestre de 2023 de la Encuesta Trimestral de Coste Laboral (ETCL)

Esta encuesta mide la evolución trimestral de los **salarios brutos de los trabajadores** y los **costes laborales** que soportan las empresas. Entre los resultados principales se encuentra que el coste salarial por trabajador y mes aumenta un 6,0% , alcanzando los 2.126,63€.

[Instituto Nacional de Estadística](#)



¿Cómo calcular mi jubilación?

El Instituto Nacional de Seguridad Social (INSS) tiene un **simulador que calcula la jubilación** de cualquier trabajador de manera sencilla y rápida, sin necesidad de certificado digital. En el próximo documento podrás escanear un QR para acceder al **video informativo** en el que encontrarás toda la información necesaria para acceder a este servicio.

[Fraternidad-Muprespa](#)



Extracto de la Resolución de 6 de junio de 2023 del Instituto de la Juventud por la que se convoca las ayudas del Certamen Nacional de Jóvenes Emprendedores.



El Injuve convoca el Certamen Nacional de Jóvenes Emprendedores 2023 para apoyar a jóvenes que lideran proyectos innovadores, para empresas ya constituidas, con una antigüedad máxima de tres años y mínima de uno, con independencia del sector en el que se promuevan.

[BOE](#)



Nueva infografía sobre los efectos del calor en la conducción

El **Real Decreto-Ley 4/2023** obliga a adoptar nuevas medidas para proteger al trabajador de altas temperaturas. En esta infografía, podrás encontrar todas las **recomendaciones y medidas** que deben tomarse a la hora de conducir en días calurosos.

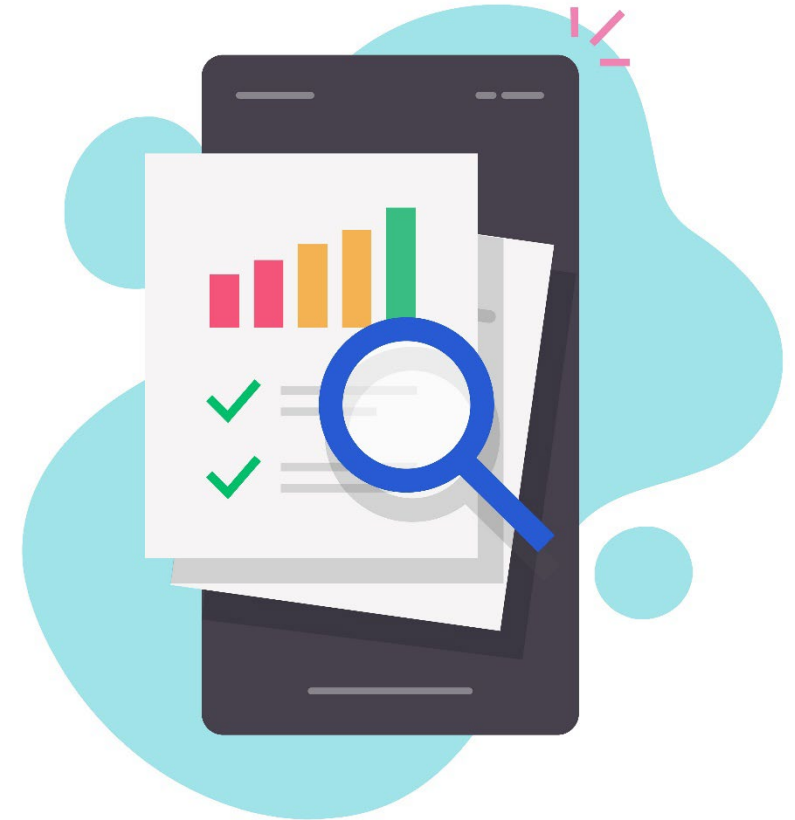

Campaña de sensibilización del INSST: #EsTiempoDePrevención

El INSST ha incluido en su web una sección con distintos **recursos audiovisuales** para conocer los **daños asociados a la exposición a altas temperaturas y a la radiación solar en el ámbito laboral** y cómo prevenirlos.

[Fraternidad Muprespa](#)



[Volver al índice](#)

Campaña de sensibilización

Trabajos a la intemperie:
riesgos relacionados con la temperatura
y con la radiación solar



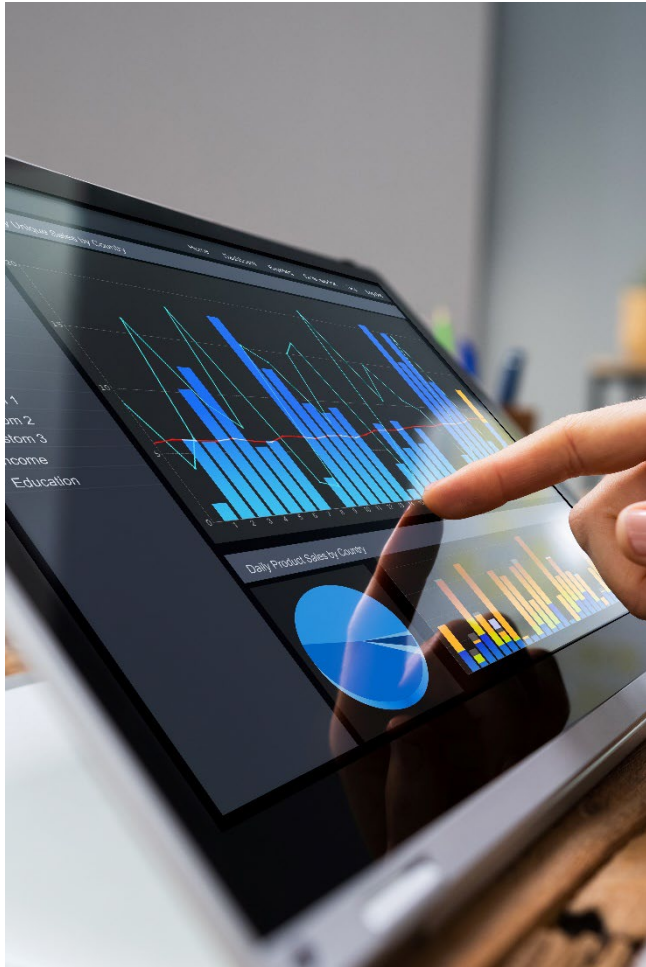

La inversión extranjera en España aumenta un 20,3% en el primer trimestre de 2023

A nivel de sectores, la **industria** se sitúa como **principal sector** receptor. La Comunidad de Madrid, Comunitat Valenciana, Cataluña y la Región de Murcia obtuvieron casi el 96,3% de la inversión extranjera total en el primer trimestre de 2023.

[La Moncloa](#)

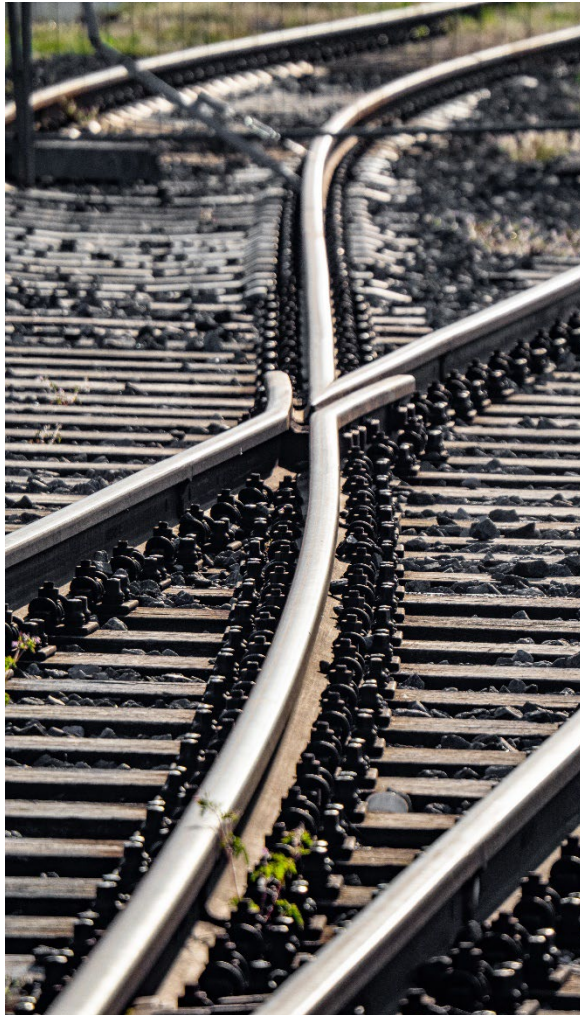

Transportes moviliza 25 millones de euros más de los fondos europeos para incentivar el uso del transporte ferroviario de mercancías

Para solicitar las ayudas a los tráficos realizados en todo 2023, los operadores ferroviarios de mercancías deberán presentar la documentación requerida por vía electrónica en el **portal de gestión de subvenciones de Mitma** a partir del uno de enero del año que viene.

[La Moncloa](#)



El IDAE abre un portal web específico con información práctica y accesible sobre sus líneas de ayudas del PRTR

Presenta de forma sintética y cercana los distintos programas de ayudas del Plan de Recuperación, Transformación y Resiliencia (PRTR) que gestiona para el despliegue de las energías renovables en todo su abanico de tecnologías y su integración en el sistema eléctrico, así como para reforzar las políticas de eficiencia y ahorro energético.

[Ministerio para la Transformación Ecológica y el Reto Demográfico](#)



El Bono Cultural Joven 2022 supera hasta mayo el millón de operaciones en establecimientos del sector cultural por más de 37,5 millones de euros

Desde su puesta en marcha, el Ministerio de Cultura y Deporte está recogiendo y analizando los datos de uso del Bono Cultural Joven, que permiten conocer los hábitos e intereses culturales de la juventud en España.

[La Mondoa](#)



¿Te ha gustado? ¡Compártelo!

[Suscribirse](#)



Fraternidad
Muprespa

[Darse de baja](#)

¿Quieres ayudarnos a mejorar este boletín electrónico?

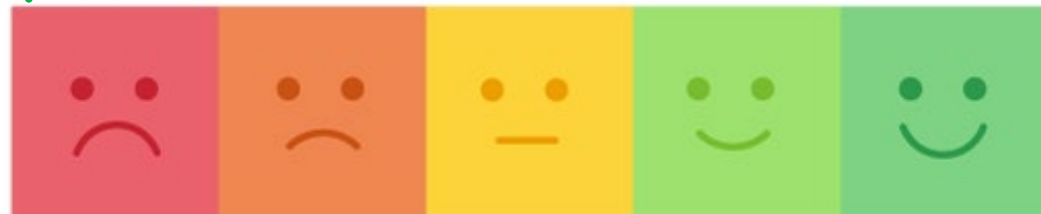



900 269 269
24h 365 días

Servicio de consulta telefónica
914 183 240 / 933 369 275



Fraternidad
Muprespa

fraternidad.com



La Mutua que cuida de ti

Su Mutua 275. Calidad y Servicio, 365 días al año

Fraternidad-Muprespa, pioneros digitales.

MUCHAS GRACIAS

fraternidad.com/certificados



QUIERO
SER
VERDE

