

2 al 9 de febrero 2024

Actualidad laboral

FRATERNIDAD-MUPRESA

Dpto. Comunicación y Relaciones Institucionales

Mutua Colaboradora
con la Seguridad Social, N° 275



Todos los enlaces que necesitas a un solo clic

[Portal corporativo](#)

[Rincón del asesor](#)

[Boletín del asesor](#)

[Perfil Asesoría](#)

[Calendario de pago
directo](#)

[Oficina Digital](#)

[Solicitud de botiquines](#)

[Portal del
Emprendedor](#)

[Red de centros](#)

[Mi Frater Paciente](#)

[Previene](#)

[Rincón de la salud](#)



Avance de noticias

- 1 | [La Seguridad Social renueva cargos directivos](#)
- 2 | [El Gobierno aprueba la subida del SMI en 2024 a 1.134 € en 14 pagas](#)
- 3 | [Se aprueba la transposición de la directiva europea de condiciones laborales transparentes y previsibles](#)
- 4 | [Participa en los X Premios Escolástico Zaldívar 2804](#)
- 5 | [El TSJ de Madrid confirma que no cabe exigir teletrabajo de forma unilateral a la empresa](#)
- 6 | [Sostenibilidad y seguridad vial laboral](#)
- 7 | [Los vehículos de movilidad personal deberán estar certificados para su uso](#)
- 8 | [Preguntas y respuestas sobre la cotización a la Seguridad Social de los alumnos que realicen prácticas formativas no remuneradas](#)
- 9 | [Nueva convocatoria de ayudas para reforzar la internacionalización de las pymes](#)



La Seguridad Social renueva cargos directivos

Toma de posesión de altos cargos del Ministerio: nuevo **secretario de Estado de la Seguridad Social y Pensiones**, Borja Suárez; la **directora general del Instituto Nacional de la Seguridad Social (INSS)**, Carmela Armesto; el **director general de la Tesorería General de la Seguridad Social**, Andrés Harto; la **directora general de Ordenación de la Seguridad Social**, Marta Morano, y la **interventora general de la Seguridad Social**, Sonia Pérez-Urria.



[Seguridad Social](#)





El Gobierno aprueba la subida del SMI en 2024 a 1.134 € en 14 pagas

El salario mínimo en España aumentó un 5% en 2024, 15.876 euros anuales. Esta medida, **retroactiva desde enero**, beneficia a 2,5 millones de trabajadores. Desde 2018, el SMI ha aumentado un 54%. Las empleadas domésticas deben recibir al menos 8,87 euros por hora.

[Ministerio de Trabajo y Economía Social](#)

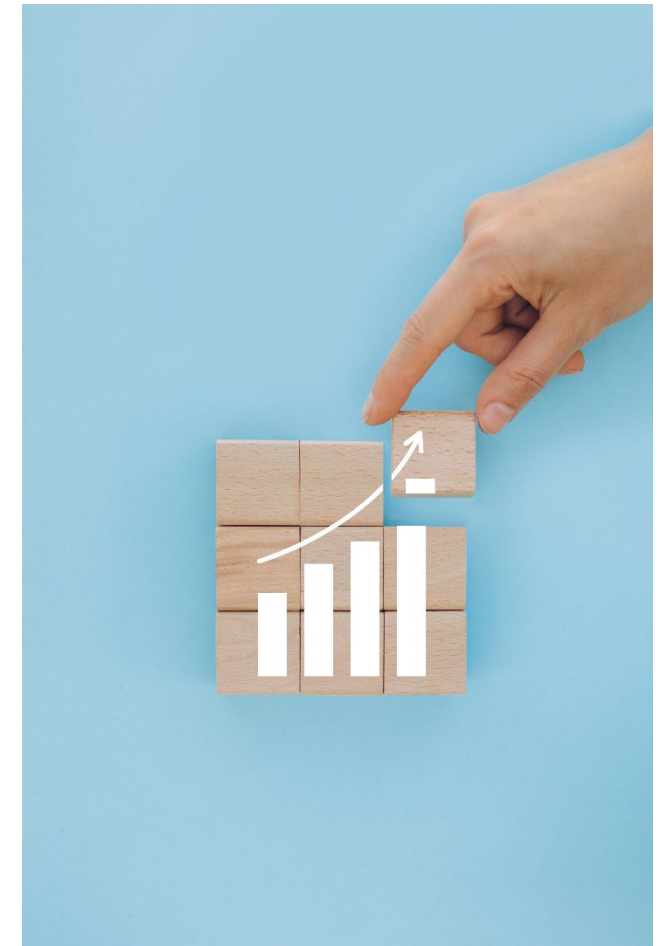



Se aprueba la transposición de la directiva europea de condiciones laborales transparentes y previsibles

Se establecen nuevos derechos laborales que otorgan previsibilidad en las condiciones de trabajo. **Se refuerza la obligación de informar por escrito sobre las condiciones laborales**, incluso para contratos cortos. Se promueve el empleo estable y se introducen sanciones para asegurar el cumplimiento de la ley.

[Ministerio de Trabajo y Economía Social](#)

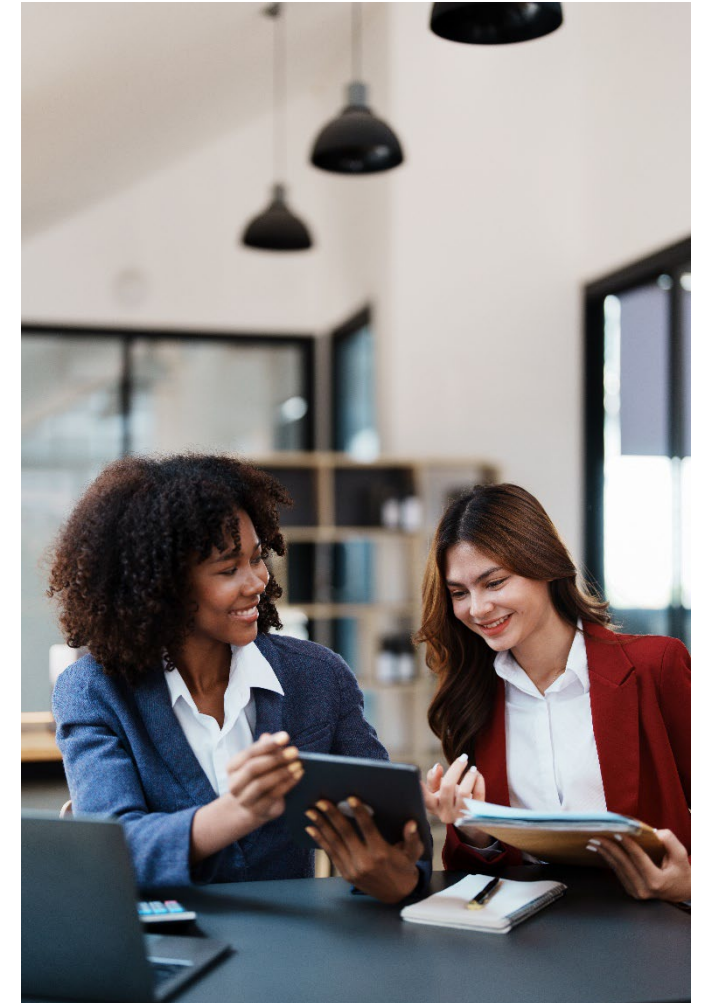



Participa en los X Premios Escolástico Zaldívar 2804



Fraternidad-Muprespa convoca la X edición de los Premios Escolástico Zaldívar 2804 para **reconocer prácticas preventivas** en empresas mutualistas, promoviendo seguridad y salud laboral. **Plazo de inscripción hasta el 29 de febrero de 2024.**

[Fraternidad-Muprespa](#)





El Tribunal Superior de Justicia de Madrid confirma que no cabe exigir teletrabajo de forma unilateral a la empresa

El **Tribunal ratifica la sentencia dictada en primera instancia** en la que se declaró procedente el despido disciplinario de una trabajadora que cambió de domicilio y exigió teletrabajo a la empresa.





Sostenibilidad y seguridad vial laboral

¿Cómo puede la **formación en Seguridad Vial Laboral** contribuir al apartado Social de los parámetros ESG? ¿Qué **beneficios económicos y de imagen** pueden obtener las empresas al implementar acciones de SVL? No te pierdas el siguiente artículo de **Infova Automoción** sobre la **importancia de la Sostenibilidad y Seguridad Vial Laboral en las empresas.**

[Fraternidad-Muprespa](#)



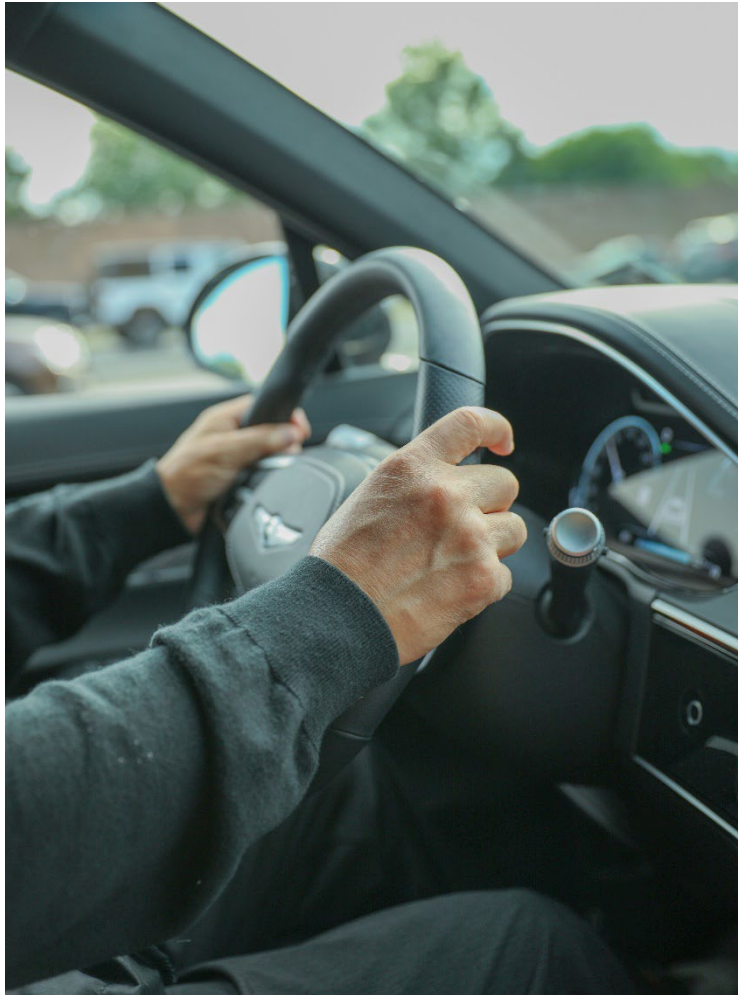

Los vehículos de movilidad personal deberán estar certificados para su uso

Desde el 22 de enero de 2024, **solo se permite la comercialización de vehículos de movilidad personal certificados por el fabricante.** La medida busca garantizar seguridad vial y calidad de los mismos. Los vehículos previos pueden circular hasta enero de 2027.





Preguntas y respuestas sobre la cotización a la Seguridad Social de los alumnos que realicen prácticas formativas no remuneradas

¿**Quién estará obligado** a dar de alta a los alumnos en el sistema de la Seguridad Social? ¿**Cómo se da de alta** a los alumnos de prácticas? En la siguiente noticia podrás ver **qué implica** esta nueva medida.

[Seguridad Social](#)





Nueva convocatoria de ayudas para reforzar la internacionalización de las pymes

La Cámara de Comercio de España ofrece ayudas a pymes para reforzar la internacionalización a través del programa Mentoring y Apoyo a la Internacionalización, financiado por Fondos Next Generation. **Se pueden solicitar hasta el 31 de marzo**, con líneas para Mentoring Internacional y Certificación.

[Cámara de Comercio de España](#)

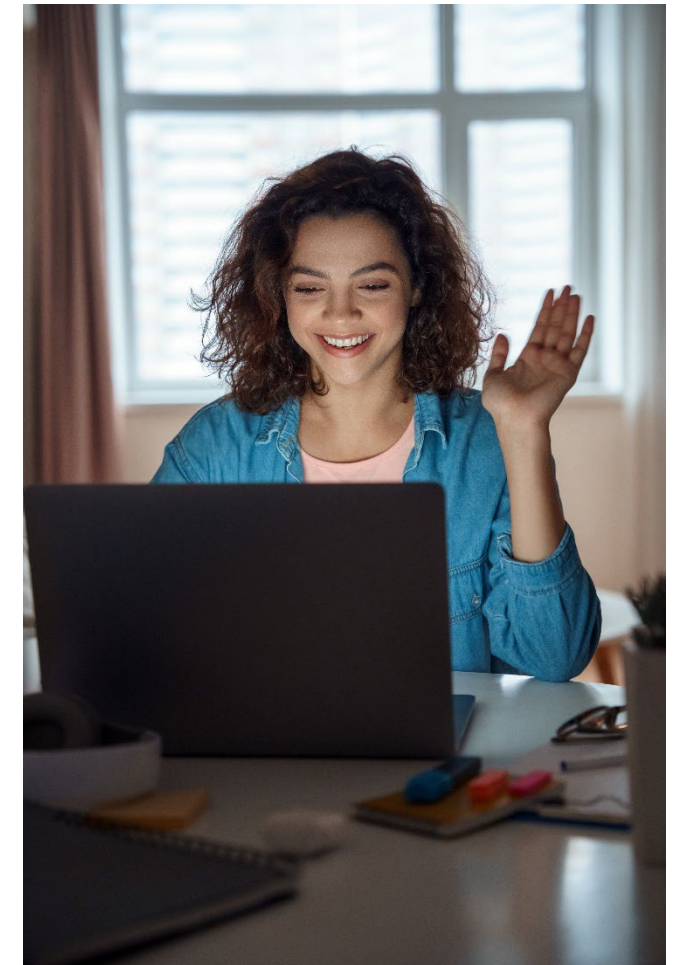

¿Te ha gustado? ¡Compártelo!

[Suscribirse](#)



Fraternidad
Muprespa

[Darse de baja](#)

¿Quieres ayudarnos a mejorar este boletín electrónico?

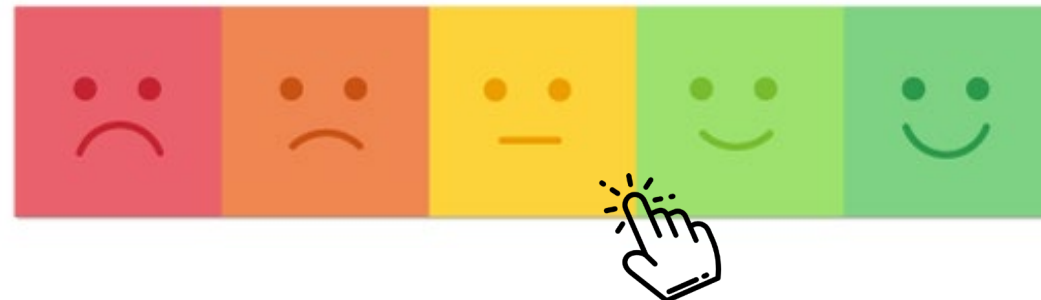



900 269 269
24h 365 días

Servicio de consulta telefónica
914 183 240 / 933 369 275



Fraternidad
Muprespa

fraternidad.com



La Mutua que cuida de ti

Su Mutua 275. Calidad y Servicio, 365 días al año

Fraternidad-Muprespa, pioneros digitales.

MUCHAS GRACIAS

fraternidad.com/certificados



QUIERO
SER
VERDE

