

20 al 27 de octubre

Actualidad laboral

FRATERNIDAD-MUPRESA

Dpto. Comunicación y Relaciones Institucionales

Mutua Colaboradora
con la Seguridad Social, N° 275



Todos los enlaces que necesitas a un solo clic

[Portal corporativo](#)

[Rincón del asesor](#)

[Boletín del asesor](#)

[Perfil Asesoría](#)

[Calendario de pago
directo](#)

[Oficina Digital](#)

[Solicitud de
botiquines](#)

[Portal del
Emprendedor](#)

[Red de centros](#)

[Mi Frater Paciente](#)

[Previene](#)

[Rincón de la salud](#)

Avance de noticias

- 1 | [Servicios de solicitud y de consulta de certificados e informes de deuda](#)
- 2 | [VI Semana Seguridad Vial Laboral del 13 al 21 noviembre](#)
- 3 | [La Cámara de España ofrece a las PYMES ayudas de hasta 28.000 euros para la internacionalización](#)
- 4 | [Nuevo servicio de consulta de recibos emitidos de Convenios Especiales](#)
- 5 | [Fraternidad-Muprespa se instala en la calle Estación de Tomelloso hasta la apertura del nuevo centro](#)
- 6 | [Concedida la reducción de jornada por cuidado de familiar de primer grado de afinidad](#)
- 7 | [El TS reconoce la pensión de IP total a un oficial de la construcción que perdió un ojo en un accidente y mantiene la visión en el otro](#)
- 8 | [Guía Técnica sobre señalización de seguridad y salud en el trabajo](#)
- 9 | [El comercio electrónico: un negocio rentable y en pleno auge](#)



Servicios de solicitud y de consulta de certificados e informes de deuda

Estos dos nuevos servicios en el Sistema RED se encuentran en el apartado denominado “Certificados e informes de deuda”, que se encuentra en “Cotización on line”. **Coexistirán, durante un corto período de tiempo, con el actual servicio denominado “Certificado de estar al corriente en las obligaciones de Seguridad Social”.**

[Noticias RED](#)



VI Semana Seguridad Vial Laboral del 13 al 21 noviembre

En Fraternidad-Muprespa celebraremos la ya consolidada VI Semana de la Seguridad Vial Laboral. Entre las acciones previstas para esta edición destaca el **Fratertalk con Carlos Sainz** (padre), piloto de rallys, el próximo 17 de noviembre, y la **jornada presencial** en el **Hospital Fraternidad-Muprespa Habana de Madrid** el próximo 21 de noviembre. En el siguiente enlace puedes consultar el programa y más información.

[Fraternidad-Muprespa](#)



La Cámara de España ofrece a las PYMES ayudas de hasta 28.000 euros para la internacionalización

Abierto el plazo de solicitud de la línea de ayudas de “Mentoring Internacional” a través de la cual las PYMES pueden obtener hasta 28.000 euros **para desarrollar un Plan de Internacionalización**, que previamente habrán diseñado con la **ayuda de un mentor de una gran empresa**.

[Cámara de Comercio de España](#)

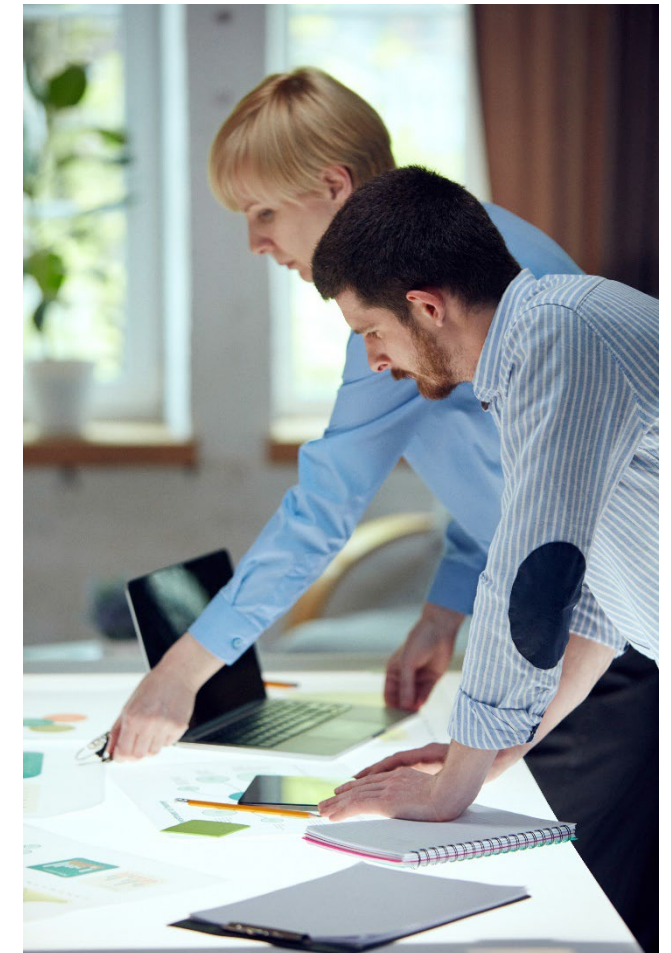

Nuevo servicio de la sede electrónica de la Seguridad Social para Convenios Especiales

Dirigido a las personas jurídicas o apoderados responsables del pago de las cuotas de convenios especiales. Ofrece la posibilidad de **consultar los recibos de liquidación mensuales en los que se detalla la información relativa a las cuotas de Seguridad Social.**

[Seguridad Social- Sede electrónica](#)



[Volver al índice](#)

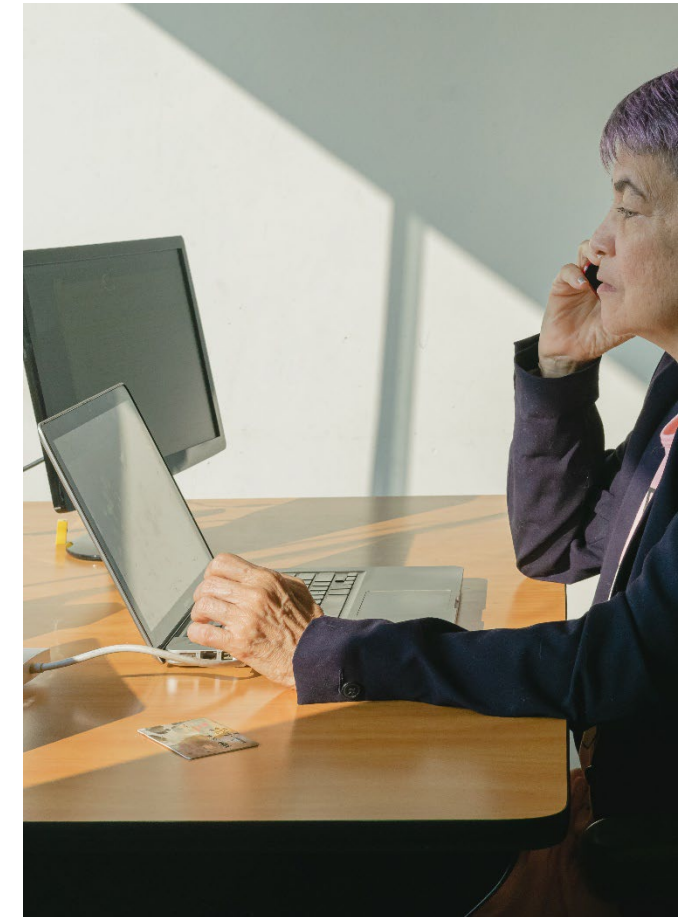

Fraternidad-Muprespa se instala en la calle Estación de Tomelloso hasta la apertura del nuevo centro

Mientras se construye el nuevo centro en la calle Campo 15 se pone a disposición de todos nuestros mutualistas este centro. Dispone de área de admisión, área administrativa, dos consultas, sala de fisioterapia, sala de curas y yesos, sala de espera, sala de formación y vestuarios. El **horario de atención es de 7:30 a 15:30 horas, de lunes a viernes.**

[Fraternidad-Muprespa](#)





Concedida la reducción de jornada por cuidado de familiar de primer grado de afinidad

El Tribunal Superior de Justicia de Madrid **confirma** la sentencia del Juzgado de lo Social nº 44 de Madrid en la que se le concede una **reducción de jornada** a una trabajadora para **atender a su suegra** que no se vale por sí misma y ningún otro familiar puede hacerse cargo de sus cuidados.





El Tribunal Supremo reconoce la pensión de incapacidad permanente total a un oficial de la construcción que perdió un ojo en un accidente y mantiene la visión en el otro

La sentencia ha tenido en cuenta que esa deficiencia comporta un importante riesgo para el ejercicio de una **profesión que exige la realización de trabajos en altura** con el consiguiente peligro de caída, así como el manejo de maquinaria, entre otras, **comprometiendo la integridad física tanto del trabajador cuanto de terceras personas.**

[El Poder Judicial de España](#)





Guía Técnica sobre señalización de seguridad y salud en el trabajo

La presente edición de la guía **incorpora los cambios normativos y avances** técnicos producidos **desde el año 2009**, entre los que destacan las modificaciones del artículo 1 y de los anexos III y VII consecuencia de la publicación del Real Decreto 598/2015.

[Instituto Nacional de Seguridad y Salud en el Trabajo \(INSST\)](#)



El comercio electrónico: un negocio rentable y en pleno auge

En este artículo, exploraremos las **razones** detrás del éxito del comercio electrónico en España, las **oportunidades** que presenta y algunos **consejos** para aquellos interesados en ingresar a este mercado en expansión.

[Fraternidad-Muprespa](#)

¿Te ha gustado? ¡Compártelo!

[Suscribirse](#)



Fraternidad
Muprespa

[Darse de baja](#)

¿Quieres ayudarnos a mejorar este boletín electrónico?

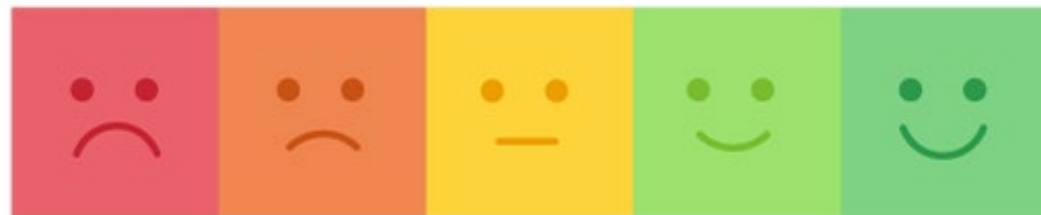



900 269 269
24h 365 días

Servicio de consulta telefónica
914 183 240 / 933 369 275



Fraternidad
Muprespa

fraternidad.com



La Mutua que cuida de ti

Su Mutua 275. Calidad y Servicio, 365 días al año

Fraternidad-Muprespa, pioneros digitales.

MUCHAS GRACIAS

fraternidad.com/certificados



QUIERO
SER
VERDE

