



21-28 de julio

Actualidad laboral

FRATERNIDAD-MUPRESPA

Dpto. Comunicación y Relaciones Institucionales

Mutua Colaboradora
con la Seguridad Social, Nº 275



Todos los enlaces que necesitas a un solo clic

[Portal corporativo](#)

[Rincón del asesor](#)

[Boletín del asesor](#)

[Perfil Asesoría](#)

[Calendario de pago
directo](#)

[Oficina Digital](#)

[Solicitud de botiquines](#)

[Portal del
Emprendedor](#)

[Red de centros](#)

[Mi Frater Paciente](#)

[Previene](#)

[Rincón de la salud](#)

- 1 | [ENISA abre el proceso de certificación de startups](#)
- 2 | [La OIT pide al G20 solidaridad internacional para cerrar la brecha mundial del trabajo decente](#)
- 3 | [El gasto en pensiones contributivas supone el 11,7 % del PIB](#)
- 4 | [Fraternidad-Muprespa, la Mutua que cuida de ti](#)
- 5 | [Trabajo pone en marcha la Oficina de Lucha contra la Discriminación de la Inspección](#)
- 6 | [El tribunal superior de justicia de Cataluña anula el despido de un trabajador tras comunicar a la empresa para la que trabajaba su segunda paternidad](#)
- 7 | [¿Conoces los datos del mercado de trabajo de las personas con titulaciones de Formación Profesional reglada del área de los Servicios a las Empresas?](#)
- 8 | [Transición Ecológica lanza la tercera convocatoria del programa de ayudas para flotas de vehículos eléctricos](#)
- 9 | [El Gobierno publica las ayudas extraordinarias por sequía con un importe de 357,7 millones de euros](#)



ENISA abre el proceso de certificación de startups

El efecto potenciador de esta acreditación alcanzará a unos **150.000 puestos de trabajo**, generando más facilidades tanto para quienes inviertan como para quienes funden este tipo de empresas innovadoras, teniendo un **efecto multiplicador en la economía española**.

[Ministerio de Industria, Comercio y Turismo](#)

La OIT pide al G20 solidaridad internacional para cerrar la brecha mundial del trabajo decente

La reunión de **Ministros de Trabajo y Empleo del G20** destacó la necesidad de financiar de manera sostenible la protección social, de **extender la seguridad social** a más trabajadores, incluyendo en la economía de plataformas, y de abordar la brecha mundial de competencias.

[Organización Internacional del Trabajo \(OIT\)](#)



[Volver al índice](#)

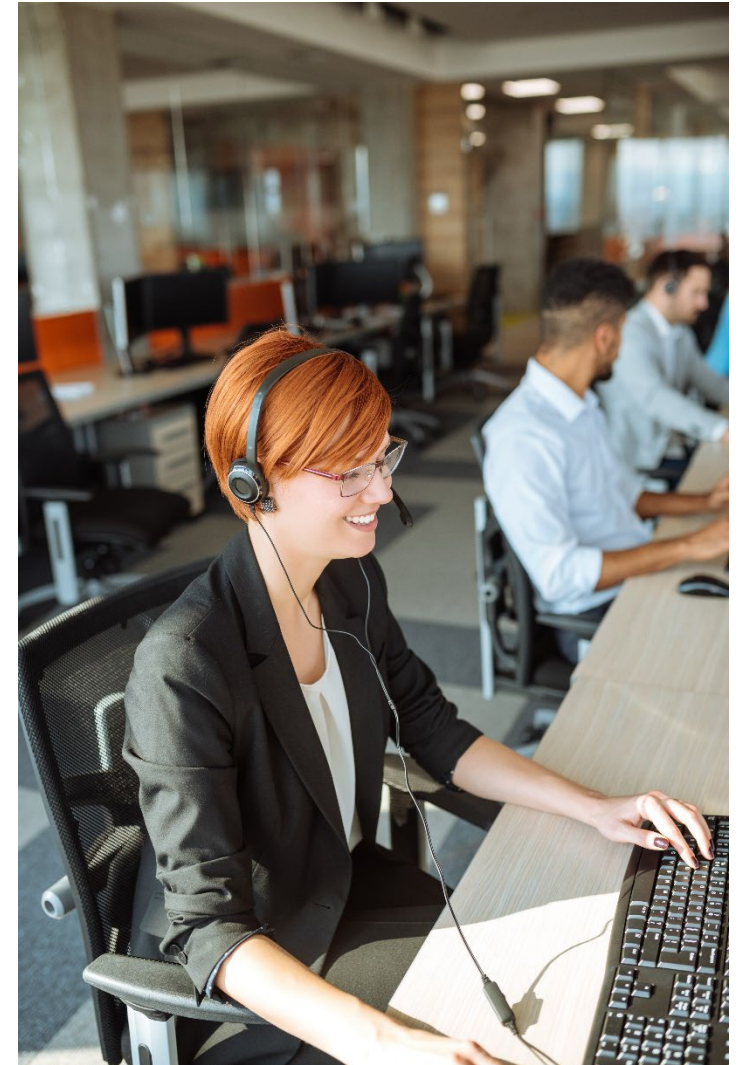

El gasto en pensiones contributivas supone el **11,7 % del PIB**

La nómina de las pensiones contributivas de julio es de 12.017,8 millones de euros. Se abonan **10.055.940 pensiones contributivas a más de 9 millones de pensionistas** y hay 538.856 prestaciones que suman el complemento de brecha de género.

[La Moncloa](#)



[Volver al índice](#)

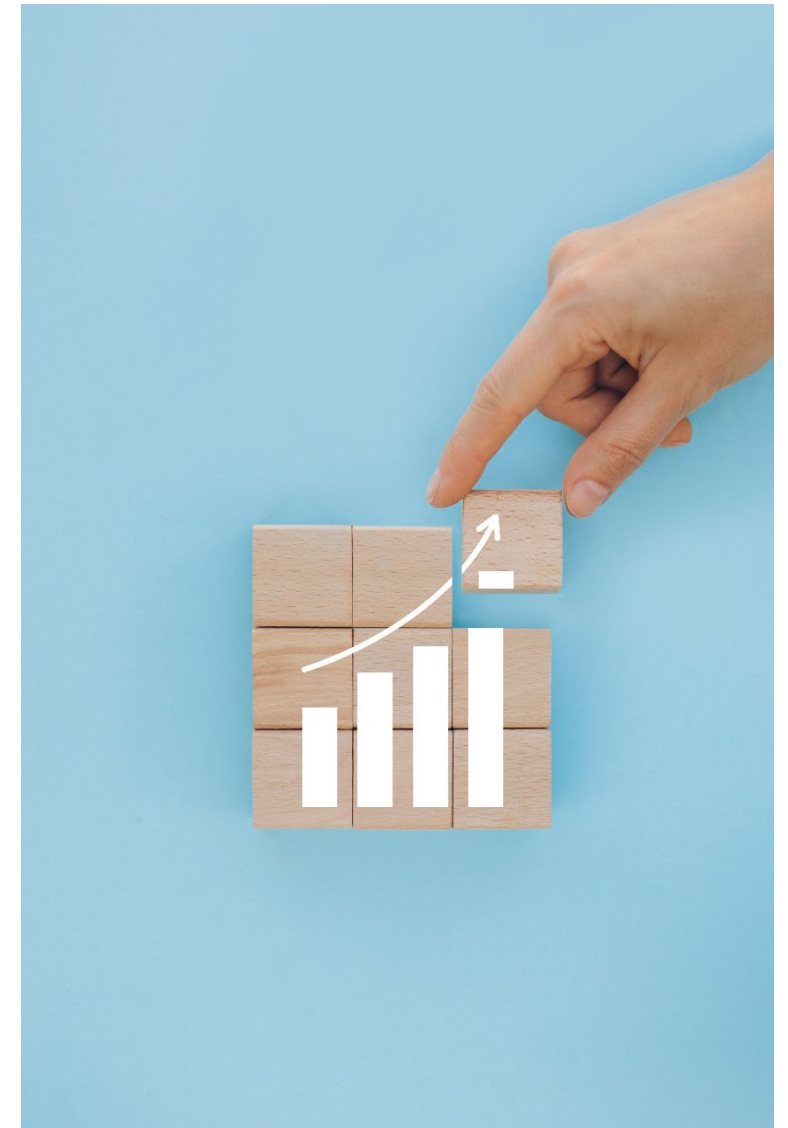



Fraternidad-Muprespa, la Mutua que cuida de ti

Fraternidad-Muprespa, **más de 90 años cerca de ti**, con el compromiso y la confianza que nos caracterizan.

[Fraternidad-Muprespa](#)

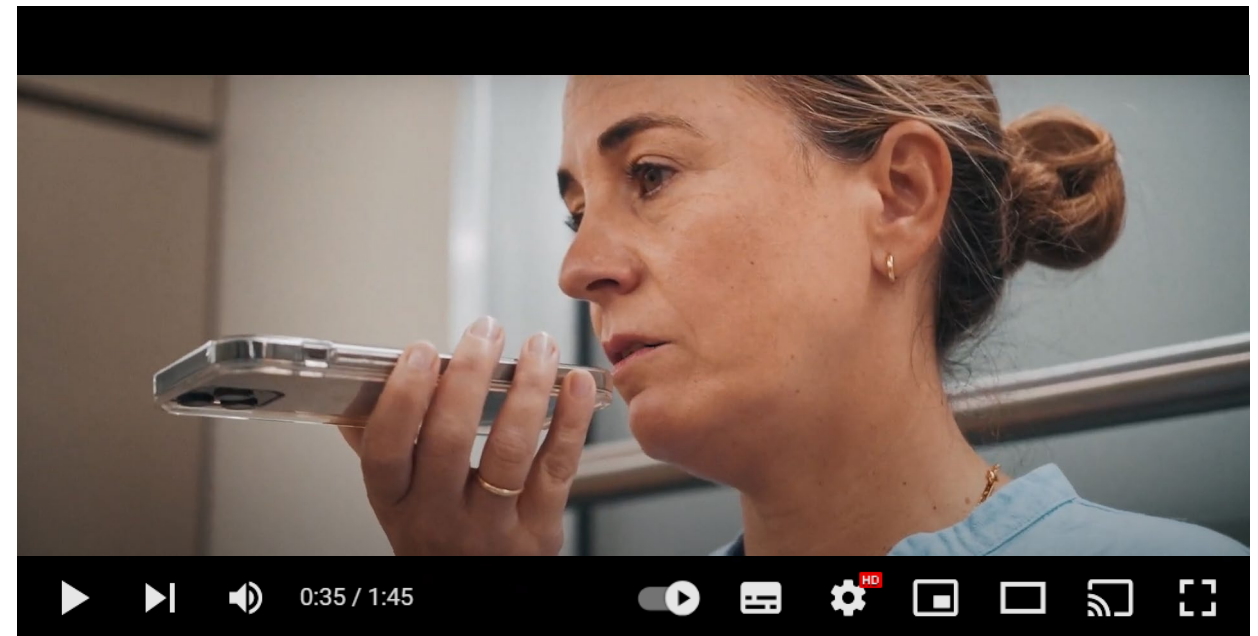



Trabajo pone en marcha la Oficina de Lucha contra la Discriminación de la Inspección

La Oficina impulsará la **igualdad de trato y oportunidades** en el empleo, previniendo y combatiendo la discriminación por género, edad, discapacidad, origen racial, religión, orientación sexual y más, coordinando acciones inspectoras y promoviendo políticas de igualdad en el ámbito laboral.

[Ministerio de Gobierno y Economía Social](#)



El tribunal superior de justicia de Cataluña anula el despido de un trabajador tras comunicar a la empresa su segunda paternidad

Los magistrados ponentes consideran que hay indicios de que el trabajador fue despedido por anunciar la futura paternidad, lo que podría constituir una **discriminación por asociación** o refleja ligada a **la condición de embarazo de su mujer**.

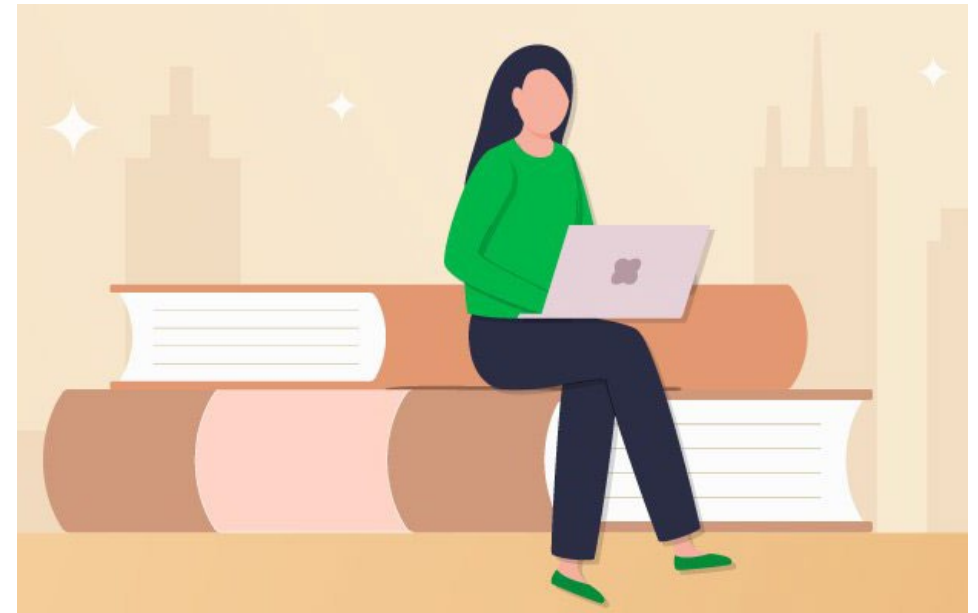

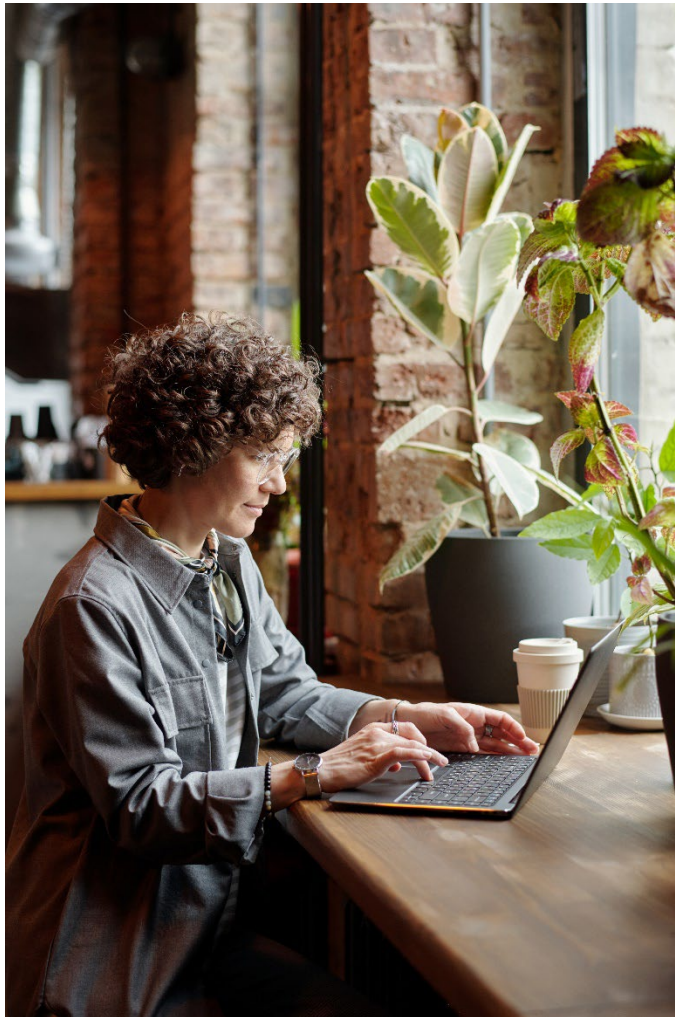

¿Conoces los datos del mercado de trabajo de las personas con titulaciones de Formación Profesional reglada del área de los Servicios a las Empresas?

Las áreas de los Servicios a las Empresas se agrupan en **Informática y Comunicaciones; Electricidad y Electrónica; Instalación y Mantenimiento; Imagen y Sonido; y Administración y Gestión.**

[SEPE](#)



Transición Ecológica lanza la tercera convocatoria del programa de ayudas para flotas de vehículos eléctricos

Dotada con 30 millones de euros, esta convocatoria **reduce el límite mínimo de vehículos** requeridos para recibir apoyo **de 25 a 10 unidades**. Además de la adquisición de vehículos, contempla la instalación de puntos de recarga y actuaciones de electrificación de la flota.

[La Moncloa](#)





El Gobierno publica las ayudas extraordinarias por sequía con un importe de 357,7 millones de euros

La orden ministerial se publica en el BOE, una vez concluido el procedimiento de consulta pública realizada a comunidades autónomas y al sector agrario e **incluye los 81 millones de euros de la reserva agrícola** asignados a España **por la Comisión Europea**.

[Ministerio de Agricultura, Pesca y Alimentación](#)

¿Te ha gustado? ¡Compártelo!

[Suscribirse](#)



[Darse de baja](#)

¿Quieres ayudarnos a mejorar este boletín electrónico?

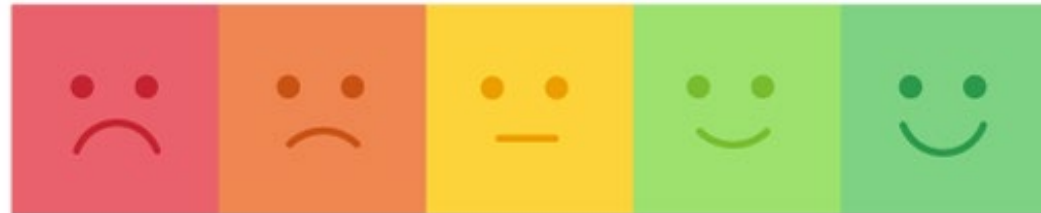



900 269 269
24h 365 días

Servicio de consulta telefónica
914 183 240 / 933 369 275



Fraternidad
Muprespa

fraternidad.com



La Mutua que cuida de ti

Su Mutua 275. Calidad y Servicio, 365 días al año

Fraternidad-Muprespa, pioneros digitales.

MUCHAS GRACIAS

fraternidad.com/certificados



QUIERO
SER
VERDE

