

22 al 29 de marzo 2024



Actualidad laboral

FRATERNIDAD-MUPRESA

Dpto. Comunicación y Relaciones Institucionales

Mutua Colaboradora
con la Seguridad Social, N° 275



Todos los enlaces que necesitas a un solo clic

[Portal corporativo](#)

[Rincón del asesor](#)

[Boletín del asesor](#)

[Perfil Asesoría](#)

[Calendario de pago
directo](#)

[Oficina Digital](#)

[Solicitud de botiquines](#)

[Portal del
Emprendedor](#)

[Red de centros](#)

[Mi Frater Paciente](#)

[Previene](#)

[Rincón de la salud](#)



- 1 | [Se aprueban diversas medidas de mejora de procedimientos de gestión de la Seguridad Social](#)
- 2 | [Boletín de Noticias RED 4/2024](#)
- 3 | [Fraternidad-Muprespa facilita la obtención del certificado del IRPF para la Renta 2023](#)
- 4 | [La Audiencia Nacional aclara la naturaleza retribuida del permiso por fuerza mayor de cuatro días al año](#)
- 5 | [El TSXG respalda el derecho al paro de una madre en excedencia, preservando conciliación](#)
- 6 | [Nueva edición de la revista "Hoy entrevistamos"](#)
- 7 | [Conoce la situación y la evolución del mercado de trabajo en España](#)
- 8 | [Fraternidad-Muprespa y la Junta de Andalucía unidas contra la siniestralidad vial laboral](#)
- 9 | [La Agencia Tributaria prioriza la asistencia al contribuyente en su Nuevo Plan Estratégico 2024-2027](#)
- 10 | [Conoce los proyectos financiados a través del programa Misiones de I+D en Inteligencia Artificial](#)



Se aprueban diversas medidas de mejora de procedimientos de gestión de la Seguridad Social

El Gobierno ha aprobado un [Real Decreto](#) con varias medidas entre las que destaca la **ampliación de plazos para autónomos**, **facilidades para el fraccionamiento del pago de deudas**, **ajustes de normativas sobre subastas** de bienes embargados y **domiciliación bancaria de pagos**. Además, se establece **cuota de solidaridad para salarios altos** a partir de 2025, como parte de la reforma de pensiones.

[La Revista de la Seguridad Social](#)

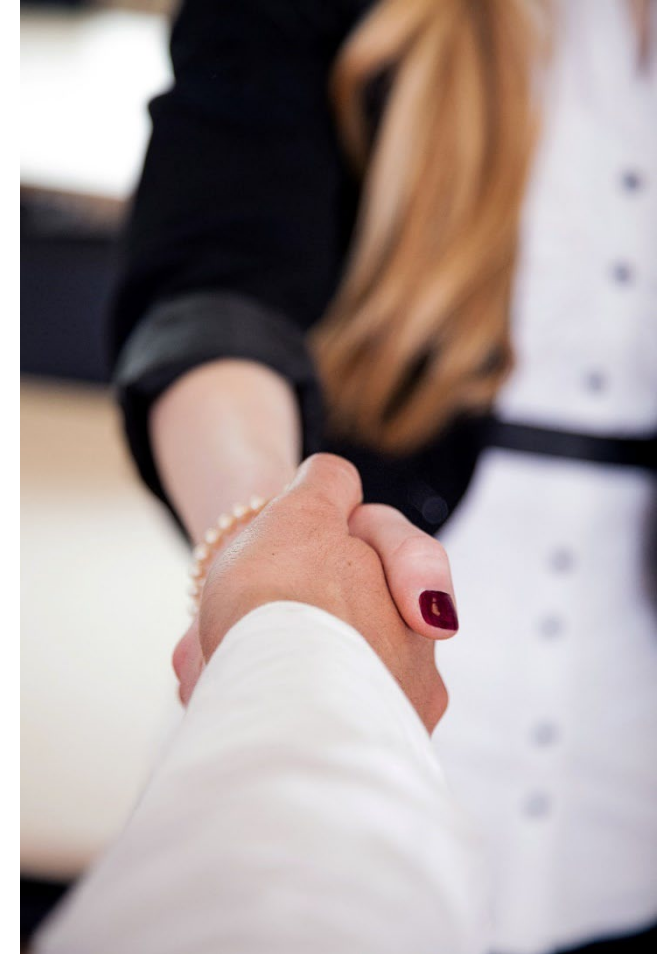



Boletín de Noticias RED 4/2024

Con actualizaciones significativas como la **inclusión** en el sistema de la Seguridad Social de los alumnos que realizan **prácticas formativas no remuneradas** y **simplificación de la documentación** para bonificaciones del **Sistema Nacional de Garantía Juvenil**. Además se amplían los **contratos admisibles para bonificaciones** y se detallan **normativas sobre permiso parental** y trabajadores **desplazados al extranjero** entre otras.

[Seguridad Social](#)





Fraternidad-Muprespa facilita la obtención del certificado del IRPF para la Renta 2023

La Mutua ofrece **dos herramientas digitales** para obtener el certificado de retenciones del IRPF a quienes recibieron prestaciones en 2023: la **Oficina Digital** y la **app MiFraterPaciente**. La campaña de la renta, vigente del 3 de abril al 1 de julio.

[Fraternidad Muprespa](#)

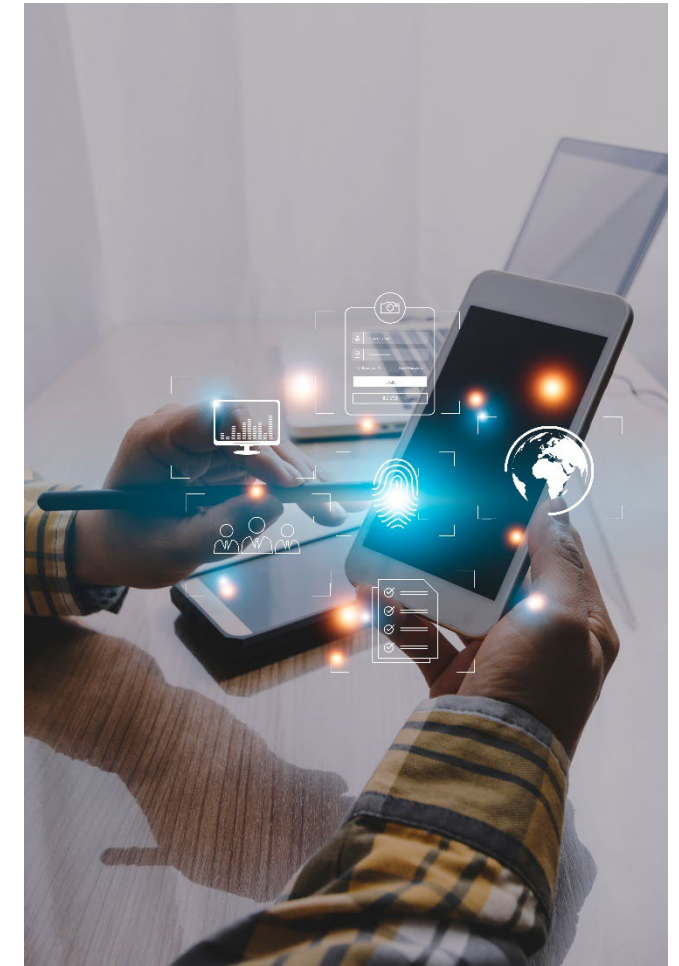



La Audiencia Nacional aclara la naturaleza retribuida del permiso por fuerza mayor de cuatro días al año

El permiso por motivos urgentes por enfermedad o accidente **debe ser retribuido, incluso sin regulación en el Convenio Colectivo o acuerdo**. Analiza exhaustivamente el artículo 37.9 del E.T., concluyendo que el trabajador tiene derecho a ausentarse con remuneración, **evitando discriminación de género**.





El TSXG respalda el derecho al paro de una madre en excedencia, preservando conciliación

El Tribunal Superior de Xustiza de Galicia (TSXG) **ratifica el derecho** de una madre en excedencia, despedida de un trabajo temporal, **a recibir prestaciones por desempleo**. La Sala de lo Social **rechaza** la exigencia de **reingresar al trabajo**, argumentando que ello **afectaría su derecho a la conciliación** y subrayando la perspectiva de género.

[Poder Judicial](#)





Nueva edición de la revista “Hoy entrevistamos”

Profesionales clave en asesoría empresarial y gestión social, comparten sus historias y perspectivas. **Incluye entrevistas a firmas invitadas, presidentes de Colegios de Graduados Sociales y asesores.** ¡No te pierdas esta nueva edición! Puedes **descargarte** la revista digital haciendo clic en este [enlace](#).

[Fraternidad-Muprespa](#)





Conoce la situación y la evolución del mercado de trabajo en España

El Observatorio de las Ocupaciones del SEPE presenta su análisis anual, destacando el **tercer año consecutivo de crecimiento del empleo** en España tras la pandemia. El informe detalla el **aumento de afiliaciones, contratación indefinida y reducción del desempleo**, con especial atención a sectores y grupos demográficos.

[Servicio Público de Empleo Estatal \(SEPE\)](#)





Fraternidad-Muprespa y la Junta de Andalucía unidas contra la siniestralidad vial laboral

Con el fin de reforzar nuestro compromiso con la seguridad vial laboral, Fraternidad-Muprespa colabora con la Junta de Andalucía en su **Plan de Choque contra la siniestralidad vial laboral**. A través de **jornadas** en cinco ciudades, ofrecerá soluciones para reducir accidentes de tráfico, **priorizando la sensibilización y la prevención**.

[Fraternidad-Muprespa](#)





La Agencia Tributaria prioriza la asistencia al contribuyente en su Nuevo Plan Estratégico 2024-2027

La Agencia Tributaria enfoca su estrategia en el próximo trienio en **fortalecer la atención al contribuyente**, mediante un modelo centrado en la asistencia y la información. El plan incluye **medidas preventivas, optimización** organizativa y **aumento de la plantilla**, con el objetivo de mejorar el cumplimiento voluntario y la transparencia.

[La Moncloa](#)





Conoce los proyectos financiados a través del programa Misiones de I+D en Inteligencia Artificial

Es parte del Plan de Recuperación español y busca **fortalecer la IA en la sociedad y economía**. Además **promueve la investigación en áreas clave como salud, agricultura y energía**. Proyectos como 'Tartaglia' y 'Dipcan' buscan revolucionar el diagnóstico médico, mientras que 'AgrarIA' y 'IA4TES' apuntan a transformar la industria agrícola y energética, respectivamente.

[Plan de Recuperación, Transformación y Resiliencia](#)



¿Te ha gustado? ¡Compártelo!

[Suscribirse](#)



Fraternidad
Muprespa

[Darse de baja](#)

¿Quieres ayudarnos a mejorar este boletín electrónico?

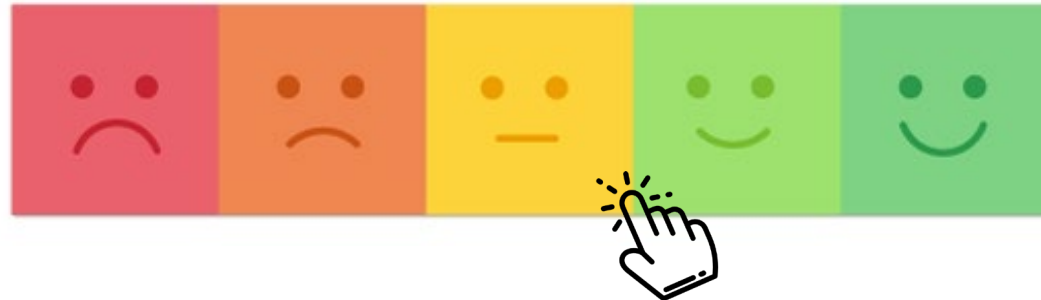



900 269 269
24h 365 días

Servicio de consulta telefónica
914 183 240 / 933 369 275



Fraternidad
Muprespa

fraternidad.com



La Mutua que cuida de ti

Su Mutua 275. Calidad y Servicio, 365 días al año

Fraternidad-Muprespa, pioneros digitales.

MUCHAS GRACIAS

fraternidad.com/certificados



QUIERO
SER
VERDE

