



26-02 de junio

Actualidad laboral

FRATERNIDAD-MUPRESPA

Dpto. Comunicación y Relaciones Institucionales



Todos los enlaces que necesitas a un solo clic

[Portal corporativo](#)

[Rincón del asesor](#)

[Boletín del asesor](#)

[Perfil Asesoría](#)

[Calendario de pago
directo](#)

[Oficina Digital](#)

[Solicitud de botiquines](#)

[Portal del
Emprendedor](#)

[Red de centros](#)

[Mi Frater Paciente](#)

[Previene](#)

[Rincón de la salud](#)

Avance de noticias

- 1 | [Modificación de diversa normativa tributaria](#)
- 2 | [Últimas novedades en materia de prestaciones](#)
- 3 | [Nuevo servicio: Empresario Colectivo. Identificación de Empresa. Asignación de CCC inicial](#)
- 4 | [El gasto en pensiones contributivas supone el 11,7 % del PIB](#)
- 5 | [Entrada en vigor de las nuevas situaciones de Incapacidad Temporal especial](#)
- 6 | [Próxima jornada: "Prestación por Cuidado de Menores, CUME" con el COGS de Pontevedra](#)
- 7 | [Pedro Largo Carazo de Madurga y Largo Gestores de Soria: "Aportamos Servicios y Confianza"](#)
- 8 | [El Gobierno lanza ayudas para apoyar la transformación digital y la sostenibilidad de la industria por valor de 218 millones de euros](#)
- 9 | [¿Conoces la situación y evolución del mercado de trabajo de las mujeres?](#)
- 10 | [Gestión Multisite de residuos en Fraternidad-Muprespa](#)



Modificación de diversa normativa tributaria

Se ha publicado la **Ley 13/2023**, de 24 de mayo. Esta ley introduce una serie de modificaciones en las siguientes normas:

- **Ley 58/2003**, de 17 de diciembre, General Tributaria.
- **Ley 37/1992**, de 28 de diciembre, del Impuesto sobre el Valor Añadido.
- Texto refundido de la Ley del Impuesto sobre la Renta de no Residentes, aprobado por **Real Decreto Legislativo 5/2004**, de 5 de marzo.
- **Ley 27/2014**, de 27 de noviembre, del Impuesto sobre Sociedades.

[Agencia Tributaria](#)



Últimas novedades en materia de prestaciones

Eduardo Castro, director del Departamento de Prestaciones Económicas de Fraternidad-Muprespa, nos explica en tres videos los aspectos clave de las últimas novedades legislativas:

- Aspectos de gestión y control de los procesos de Incapacidad Temporal.
- Nuevas situaciones determinantes de Incapacidad Temporal por contingencia común.
- **Real Decreto-ley 2/2023** de 16 de marzo, de medidas urgentes para la ampliación de derechos de los pensionistas, la reducción de la brecha de género y el establecimiento de un nuevo marco de sostenibilidad del sistema público de pensiones.



Nuevo servicio: Empresario Colectivo. Identificación de Empresa. Asignación de CCC inicial

Este servicio permite solicitar la identificación de la empresa y comunicar las personas vinculadas a la misma, así como la creación del código de cuenta de cotización inicial.

[Sede electrónica de la Seguridad Social](#)





El gasto en pensiones contributivas supone el 11,7 % del PIB

La pensión media del sistema asciende a 1.195,1 euros mensuales. Esta cuantía, comprende las distintas clases de pensión (jubilación, incapacidad permanente, viudedad, orfandad y en favor de familiares).

[La Moncloa](#)

Gasto en Pensiones,
en % del PIB (*)

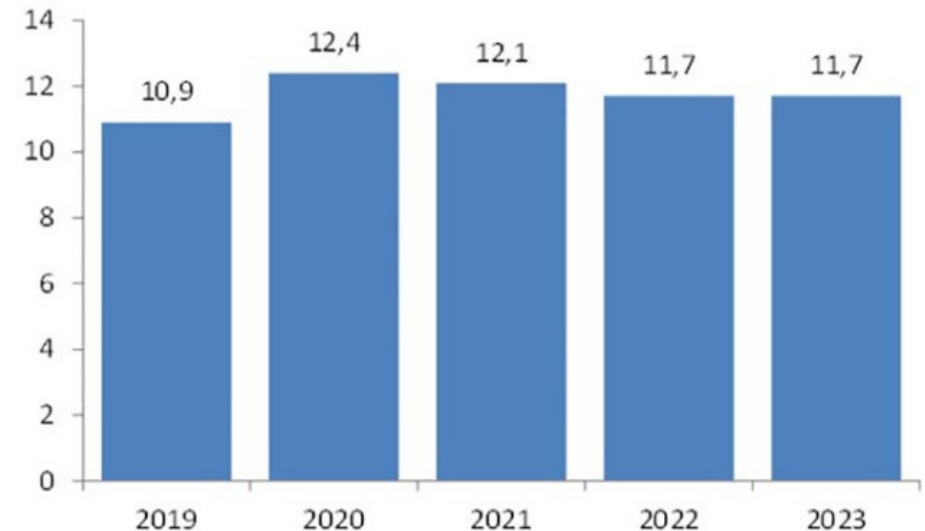

(*) último año hasta mayo



Entrada en vigor de las nuevas situaciones de Incapacidad Temporal especial

El 1 de junio de 2023, entraron en vigor las **nuevas situaciones de Incapacidad Temporal especial por Contingencias Comunes** que se introdujeron en la Ley Orgánica 1/2023, de 28 de febrero:

- Menstruación incapacitante secundaria
- Interrupción del embarazo
- Gestación de la mujer trabajadora desde el 1er día de la 39ª semana



Próxima jornada: "Prestación por Cuidado de Menores, CUME" con el COGS de Pontevedra

Se realizará el día **8 de junio** en horario de **18:00 a 18:40 horas**, pudiendo asistir de forma presencial en la sede del Colegio y también vía streaming. Normativa, tramitación y casos prácticos sobre la prestación por CUME, serán los principales temas a tratar.

[Fraternidad-Muprespa](#)



Jornada sobre la "Prestación por Cuidado de Menores, CUME"

Fecha: 8/6/2023 de 18:00 a 18:40 horas
Organiza: Ilustre Colegio Oficial de Graduados Sociales de Pontevedra





Pedro Largo Carazo de Madurga y Largo Gestores de Soria: “Aportamos Servicios y Confianza”

En esta **entrevista Pedro Largo** nos habla de cómo pasa de futbolista a convertirse en gestor administrativo. También nos da su opinión sobre la reforma laboral y la ley de creación y crecimiento empresarial, entre otras.

[Fraternidad-Muprespa](#)

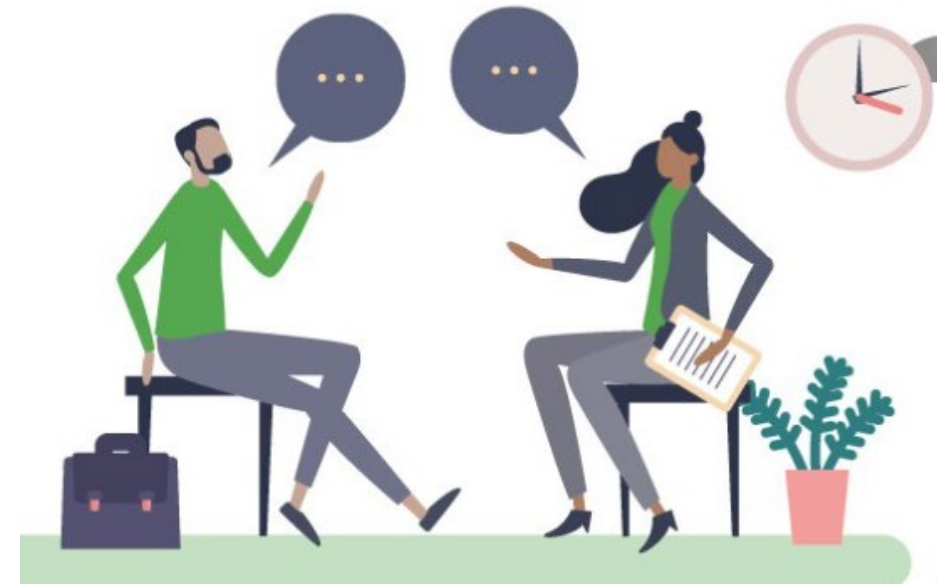



El Gobierno lanza ayudas para apoyar la transformación digital y la sostenibilidad de la industria por valor de 218 millones de euros

Se ha abierto el plazo de presentación de solicitudes para que las empresas opten a las ayudas en el marco del Plan de Recuperación, Transformación y Resiliencia en el año 2023.

[La Moncloa](#)



¿Conoces la situación y evolución del mercado de trabajo de las mujeres?

La distribución de la contratación de las mujeres por sectores económicos en el año 2022 es la siguiente: Sector servicios 83,63%, Industria 8,04%, Agricultura 7,09% y Construcción 1,24%.

[SEPE](#)

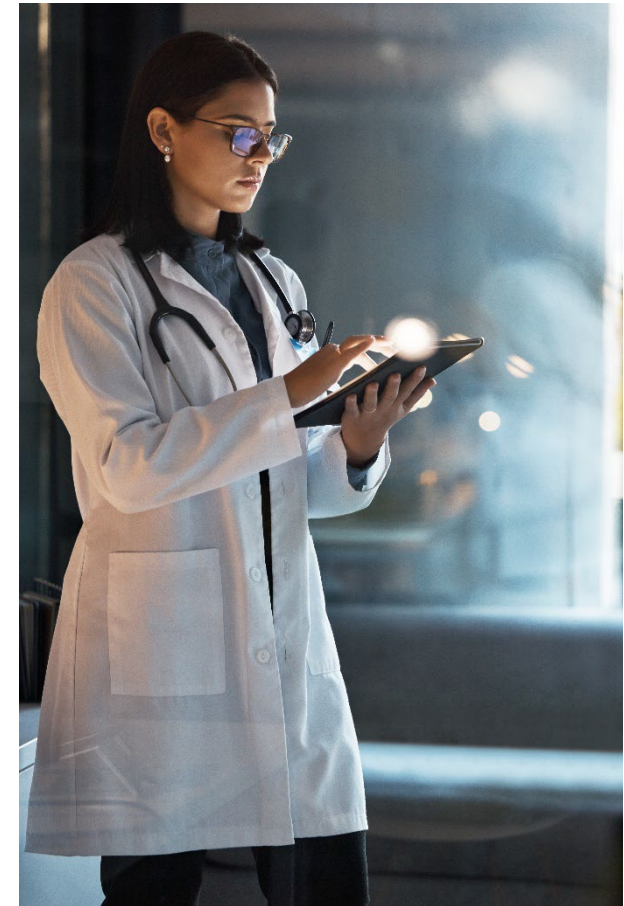



Gestión Multisite de residuos en Fraternidad-Muprespa

Interesante artículo en el que se habla sobre la necesidad de contar con iniciativas y leyes que ayuden a reducir, reutilizar y reciclar los residuos que generamos las empresas.

En la Mutua contamos con “gestores de residuos”, que se trata de un proveedor autorizado para recogida, transporte y el tratamiento de nuestros residuos.

[Linkedin Fraternidad-Muprespa](#)

¿Te ha gustado? ¡Compártelo!

[Suscribirse](#)



[Darse de baja](#)

¿Quieres ayudarnos a mejorar este boletín electrónico?

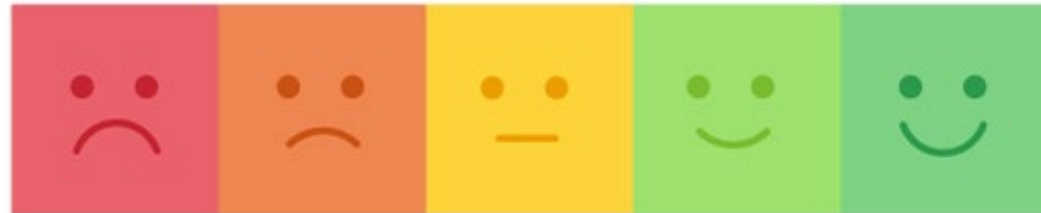



900 269 269
24h 365 días

Servicio de consulta telefónica
914 183 240 / 933 369 275



Fraternidad
Muprespa

fraternidad.com



La Mutua que cuida de ti

Su Mutua 275. Calidad y Servicio, 365 días al año

Fraternidad-Muprespa, pioneros digitales.

MUCHAS GRACIAS

fraternidad.com/certificados



QUIERO
SER
VERDE

