

29 de septiembre al 6 de octubre

Actualidad laboral

FRATERNIDAD-MUPRESPA

Dpto. Comunicación y Relaciones Institucionales

Mutua Colaboradora
con la Seguridad Social, N° 275



Todos los enlaces que necesitas a un solo clic

[Portal corporativo](#)

[Rincón del asesor](#)

[Boletín del asesor](#)

[Perfil Asesoría](#)

[Calendario de pago
directo](#)

[Oficina Digital](#)

[Solicitud de botiquines](#)

[Portal del
Emprendedor](#)

[Red de centros](#)

[Mi Frater Paciente](#)

[Previene](#)

[Rincón de la salud](#)

Avance de noticias

- 1 | [Entrevista a Rafael Barberá, ex director General de Ordenación de la Seguridad Social \(DGOSS\)](#)
- 2 | [Observatorio del mercado laboral - Octubre 2023](#)
- 3 | [El TSJ de La Rioja rechaza declarar la incapacidad permanente a una camarera con movilidad limitada en una mano](#)
- 4 | [Declaraciones y autoliquidaciones cuyo plazo de vencimiento finaliza en octubre](#)
- 5 | [Entrevista a Ignacio Aizpún, director de ATAM. "Enfrentarse a la discapacidad con apoyo especializado cambia la situación"](#)
- 6 | [Cómo gestionar la baja laboral en el caso de trabajadores desplazados](#)
- 7 | [La Comisión Europea aprueba la Adenda del Plan de Recuperación de España](#)
- 8 | [Fraternidad-Muprespa firma un acuerdo de colaboración con el Excelentísimo Colegio Oficial de Graduados Sociales de A Coruña y Ourense](#)
- 9 | [Campaña del INSST de Desconexión Digital: Fuera de la jornada laboral. #PulsaOFFparaEstarON](#)
- 10 | [Se amplía el plazo para la presentación de solicitudes de ayudas de Certificación del Programa Mentoring y Apoyo a la Internacionalización de la PYME](#)



Entrevista a Rafael Barberá, ex director General de Ordenación de la Seguridad Social (DGOSS)

El actual profesor Titular de Universidad de Economía Aplicada en la Universidad Rey Juan Carlos nos hablará sobre los mayores **retos a los que se enfrentó** como director General de Ordenación de la Seguridad Social y sobre la **importancia que tienen el empleo y la Seguridad Social en las políticas de la Unión Europea**, entre otras cuestiones.

[Fraternidad-Muprespa](#)

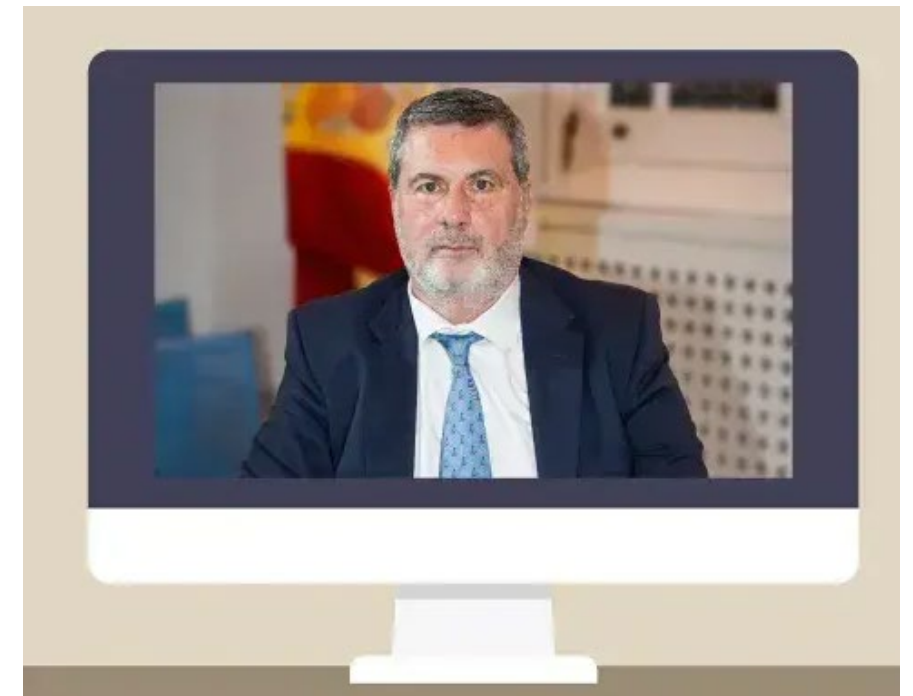

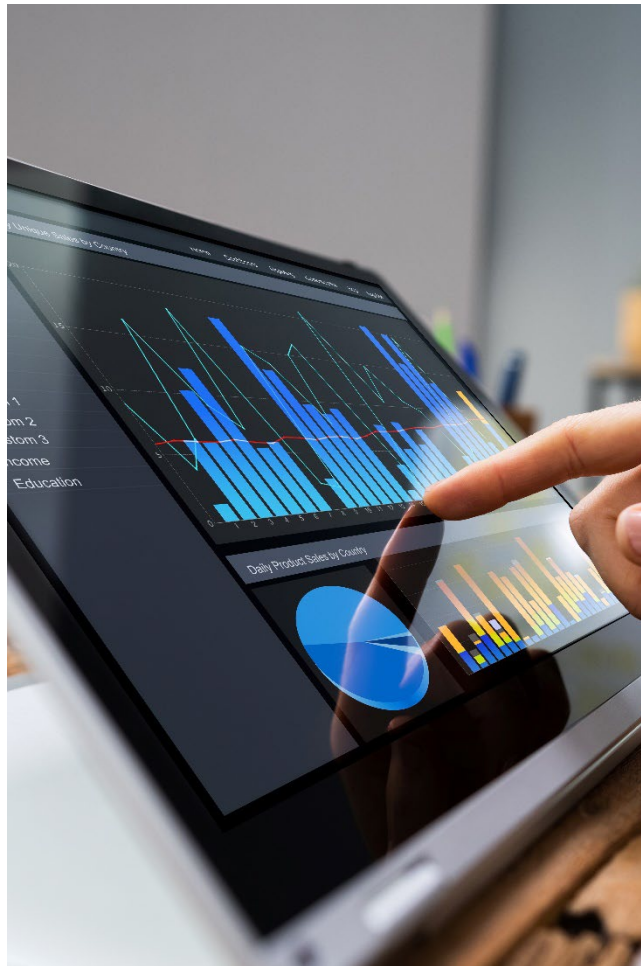

Observatorio del mercado laboral - Octubre 2023

En el siguiente documento editado por la Confederación Española de Organizaciones Empresariales (CEOE) se analiza la situación del mercado de trabajo con los datos oficiales de **paro registrado, contratación y afiliación a la Seguridad Social** correspondientes al mes de septiembre.

[Confederación Española de Organizaciones Empresariales - CEOE](#)

El TSJ de La Rioja rechaza declarar la incapacidad permanente a una camarera con movilidad limitada en una mano

La trabajadora **argumentaba que sus lesiones le impedían desempeñar su trabajo de manera adecuada** debido a la disminución de su capacidad laboral. Sin embargo, el tribunal falló en contra de sus pretensiones, desestimando así su demanda contra el Instituto Nacional de la Seguridad Social y la Tesorería General de la Seguridad Social.

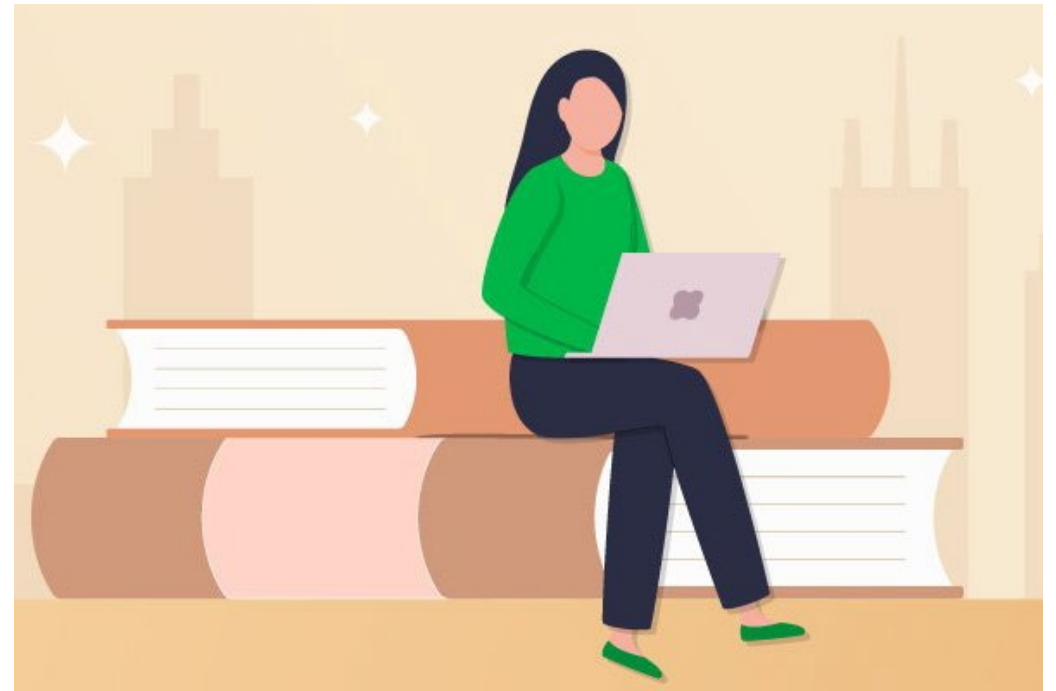



Declaraciones y autoliquidaciones cuyo plazo de vencimiento finaliza en octubre

Conoce las **fechas de presentación de los impuestos y demás declaraciones** con la información facilitada en el calendario de contribuyente que pone a disposición la Agencia Tributaria.

[Agencia Tributaria](#)

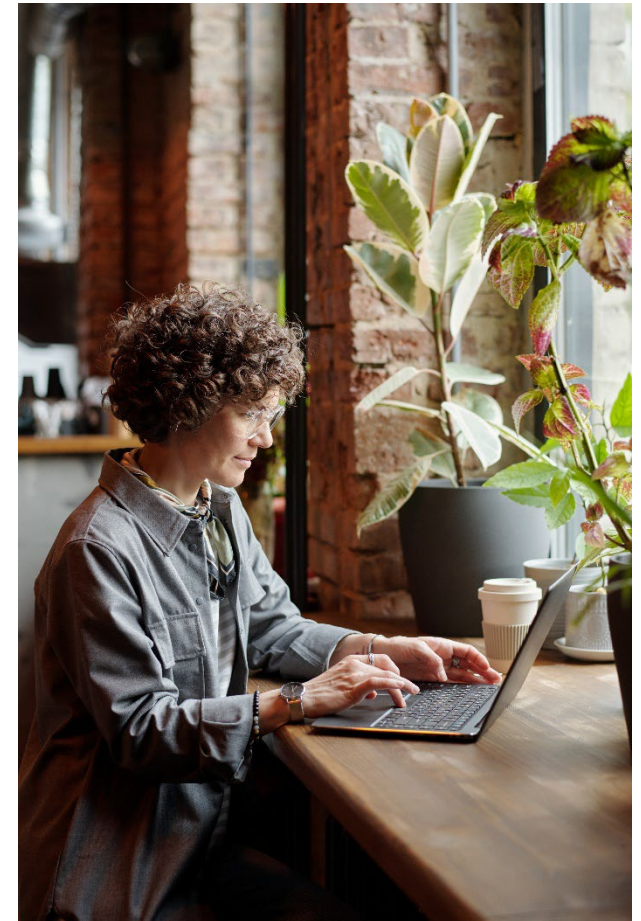

Entrevista a Ignacio Aizpún, director de ATAM. “Enfrentarse a la discapacidad con apoyo especializado cambia la situación”

Nos habla, entre otras cosas, de la **próxima celebración de Futuro Singular**, el evento que sirve de punto de encuentro y debate a la comunidad científica sobre discapacidad y cuidado de la salud y del que se celebra una **edición especial con motivo del 50 aniversario de ATAM**.

[Fraternidad-Muprespa](#)





Cómo gestionar la baja laboral en el caso de trabajadores desplazados

El procedimiento es el mismo en todos los países, pertenezcan o no a la UE, pero hay **excepciones en lo que respecta a la emisión de los certificados médicos** que conviene destacar:

- Certificados emitidos por países con los que España **tiene suscrito un convenio bilateral de Seguridad Social, que incluye la prestación de IT.**
- Certificados emitidos por países con los que España **no tiene suscrito un convenio bilateral de Seguridad Social o por países con los que sí existe convenio, pero no está incluida la prestación por IT.**



La Comisión Europea aprueba la Adenda del Plan de Recuperación de España

Permitirá poner en marcha la **segunda fase del Plan** y mantener el fuerte ritmo de inversión en el periodo 2023-2026, movilizandando más de **10.000 millones de euros de transferencias adicionales** y hasta **83.000 millones de euros en préstamos de los programas comunitarios** Next Generation EU y RepowerEU.

[Ministerio de Asuntos Económicos y Transformación Digital](#)



Fraternidad-Muprespa firma un acuerdo de colaboración con el Excelentísimo Colegio Oficial de Graduados Sociales de A Coruña y Ourense

Los principales objetivos de este acuerdo son la **divulgación e intercambio de información entre los profesionales de ambas entidades** en lo relativo a novedades normativas sobre Seguridad Social, así como la colaboración en la organización de jornadas.





Campaña del INSST de Desconexión Digital: Fuera de la jornada laboral, **#PulsaOFFparaEstarON**

Hasta el próximo 31 de octubre, el INSST lanza una Campaña de Desconexión Digital, una acción de sensibilización que tiene como objetivo **informar sobre el derecho a la desconexión digital fuera de la jornada laboral.**

[Instituto Nacional de Seguridad y Salud en el Trabajo](#)

Pulsa
Para estar  FF
ON

#PulsaOFFparaEstarON

Se amplía el plazo para la presentación de solicitudes de ayudas de Certificación del Programa Mentoring y Apoyo a la Internacionalización de la PYME

Hasta el 30 de noviembre se amplía el plazo de presentación. Podrán solicitar **ayudas de hasta 20.000 euros** para financiar las certificaciones exigidas para la comercialización de productos y servicios españoles fuera de la UE.

[Cámara de Comercio de España](#)



[Volver al índice](#)

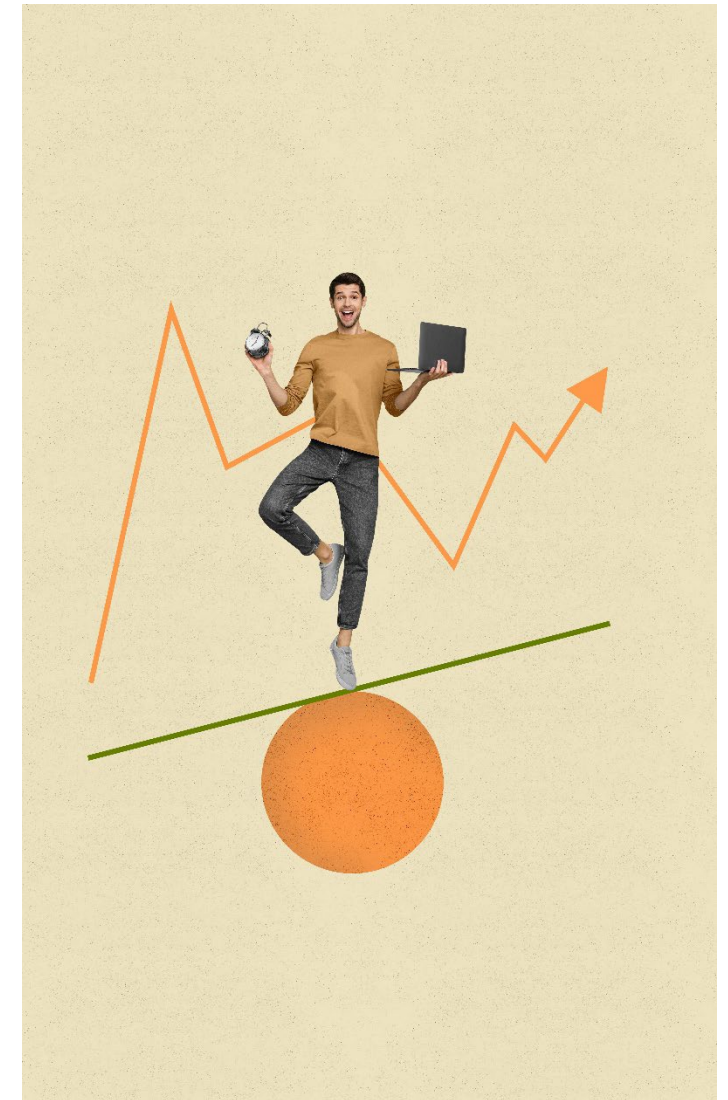

¿Te ha gustado? ¡Compártelo!

[Suscribirse](#)



[Darse de baja](#)

¿Quieres ayudarnos a mejorar este boletín electrónico?

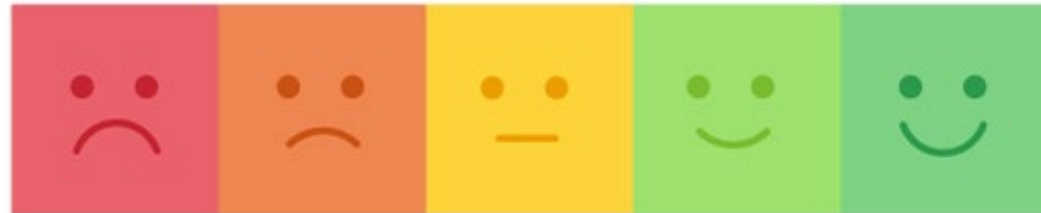



900 269 269
24h 365 días

Servicio de consulta telefónica
914 183 240 / 933 369 275



Fraternidad
Muprespa

fraternidad.com



La Mutua que cuida de ti

Su Mutua 275. Calidad y Servicio, 365 días al año

Fraternidad-Muprespa, pioneros digitales.

MUCHAS GRACIAS

fraternidad.com/certificados



QUIERO
SER
VERDE

