

03 al 10 de noviembre

Actualidad laboral

FRATERNIDAD-MUPRESA

Dpto. Comunicación y Relaciones Institucionales

Mutua Colaboradora
con la Seguridad Social, N° 275



Todos los enlaces que necesitas a un solo clic

[Portal corporativo](#)

[Rincón del asesor](#)

[Boletín del asesor](#)

[Perfil Asesoría](#)

[Calendario de pago
directo](#)

[Oficina Digital](#)

[Solicitud de
botiquines](#)

[Portal del
Emprendedor](#)

[Red de centros](#)

[Mi Frater Paciente](#)

[Previene](#)

[Rincón de la salud](#)

Avance de noticias



- 1 | [Comienza la VI Semana de la Seguridad Vial Laboral en Fraternidad-Muprespa](#)
- 2 | [Declaraciones y autoliquidaciones cuyo plazo de vencimiento finaliza en noviembre](#)
- 3 | [Observatorio del mercado laboral - Noviembre 2023](#)
- 4 | [La Seguridad Social suma más de 500.000 empleos creados desde el inicio del año, con un nuevo récord histórico de mujeres afiliadas](#)
- 5 | [El TSJ de Castilla-La Mancha declara improcedente el despido de un trabajador por realizar trabajos físicos durante su baja médica](#)
- 6 | [Industria pone en marcha el programa 'Activa Ciberseguridad' del que se podrán beneficiar 4.500 PYMES](#)
- 7 | [Panorama económico - Octubre 2023](#)
- 8 | [5º error: el riesgo. El viaje de emprender](#)



Comienza la VI Semana de la Seguridad Vial Laboral en Fraternidad-Muprespa

Durante estos días se llevarán a cabo diferentes acciones como el **Fratertalk con el piloto Carlos Sainz** el próximo 17 de noviembre **y la jornada presencial en el hospital Fraternidad-Muprespa Habana** el próximo 21 de noviembre.

[Fraternidad-Muprespa](#)



Declaraciones y autoliquidaciones cuyo plazo de vencimiento finaliza en noviembre

Conoce las **fechas de presentación de los impuestos y demás declaraciones** con la información facilitada en el calendario de contribuyente que pone a disposición la Agencia Tributaria.

[Agencia Tributaria](#)

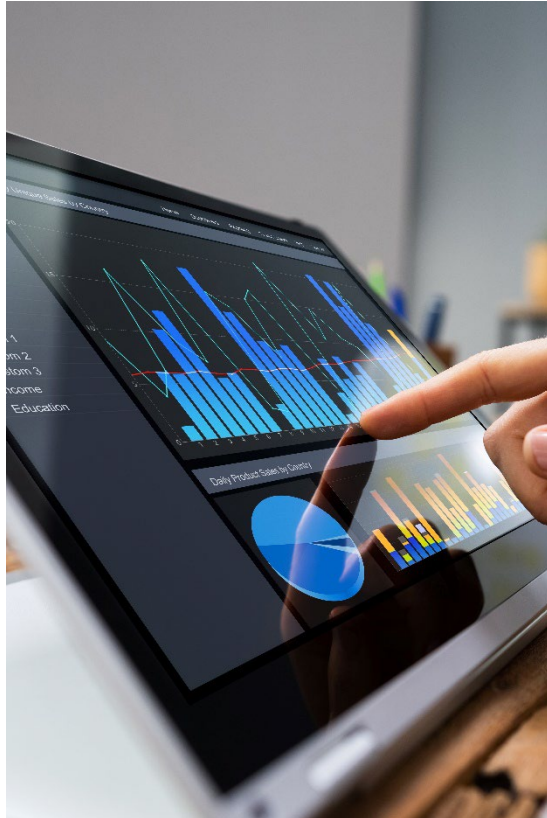

Observatorio del mercado laboral - Noviembre 2023

En el siguiente documento editado por la Confederación Española de Organizaciones Empresariales (CEOE) se analiza la situación del mercado de trabajo con los datos oficiales de **paro registrado, contratación y afiliación a la Seguridad Social** correspondientes al mes de octubre.

[Confederación Española de Organizaciones Empresariales \(CEOE\)](#)



La Seguridad Social suma más de 500.000 empleos creados desde el inicio del año, con un nuevo récord histórico de mujeres afiliadas

Se registraron **20.740.988 trabajadores en octubre**, descontando la estacionalidad y el efecto calendario. Además, hay **9.836.295 mujeres afiliadas**, cifra que supone ya el 47,2% del conjunto de trabajadores, alcanzando un **nuevo máximo histórico**.

[La Mondoa](#)





El TSJ de Castilla-La Mancha declara improcedente el despido de un trabajador por realizar trabajos físicos durante su baja médica

El tribunal sostiene que la actividad del trabajador **no pone en riesgo su recuperación** de la lumbalgia, **ya que se encontraba en la fase final de su curación** y prácticamente recuperado. Por lo tanto, no se cumplen las condiciones para considerar quebrantada la buena fe contractual que justificaría el despido. Además, se establece que solo se vulneraría si las actividades realizadas van en contra de la recuperación de la salud del empleado.

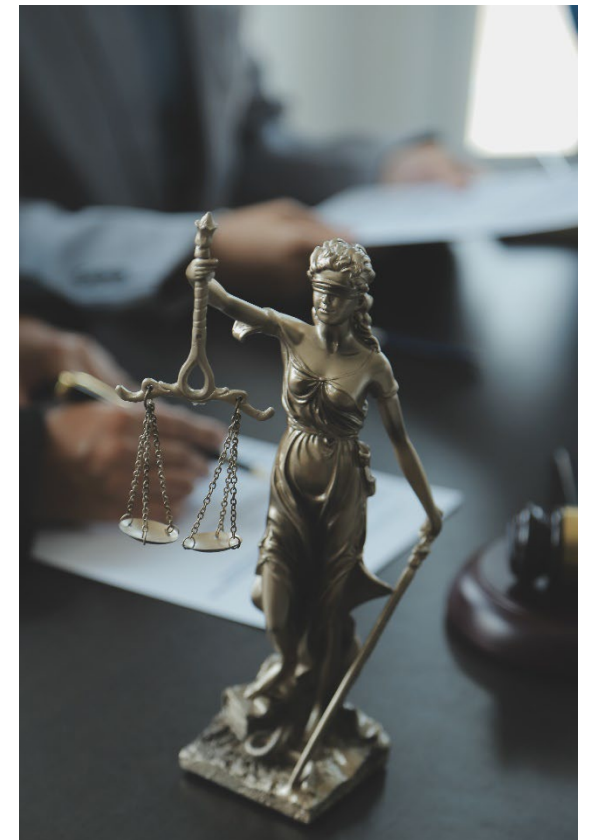



Industria pone en marcha el programa 'Activa Ciberseguridad' del que se podrán beneficiar 4.500 PYMES

La modalidad de las ayudas que se concedan tendrá la consideración de ayudas en especie, consistente en la recepción de un **asesoramiento especializado y personalizado** que permita una mejora en los niveles de ciberseguridad de las PYMES. Ya **abierta la convocatoria**.

[Plan de Recuperación, Transformación y Resiliencia](#)



Panorama económico Octubre 2023

El contexto económico y geopolítico hace aflorar un sentimiento **de aversión al riesgo y empeoramiento de la confianza en los empresarios**, que se puede reflejar todavía más en la inversión. La facturación se sigue reduciendo en los meses de verano.

[Confederación Española de Organizaciones Empresariales \(CEOE\)](#)



5º error: el riesgo. El viaje de emprender

Fernando Lallana y Gianluca Fioravanti cuentan en la 5ª píldora de El viaje de emprender un error muy común en el mundo del emprendimiento: el riesgo. En este vídeo se explica **por qué es importante arriesgar y cómo gestionarlo** para que los proyectos arriesgados sean un éxito.

[Fraternidad-Muprespa](#)

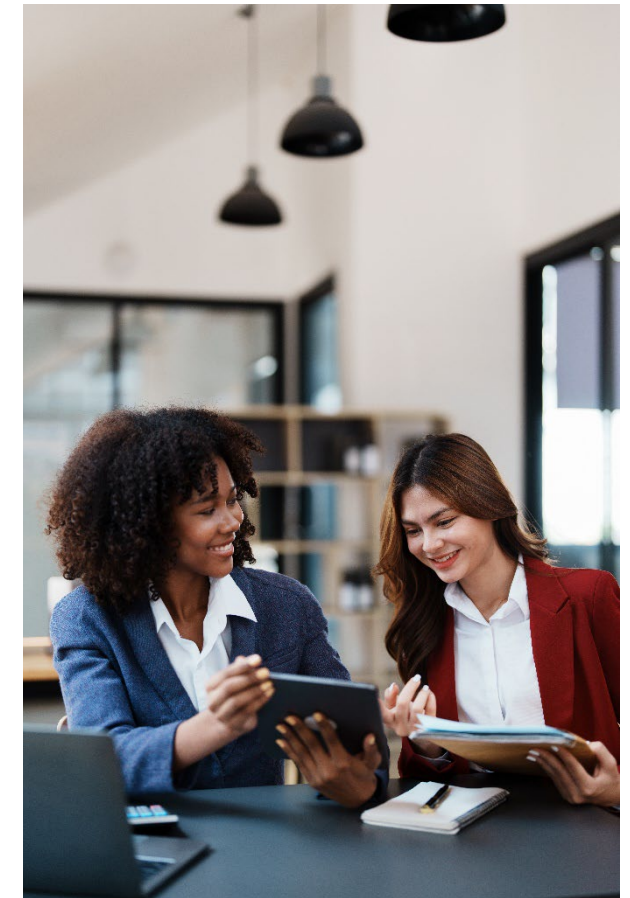

¿Te ha gustado? ¡Compártelo!

[Suscribirse](#)



Fraternidad
Muprespa

[Darse de baja](#)

¿Quieres ayudarnos a mejorar este boletín electrónico?

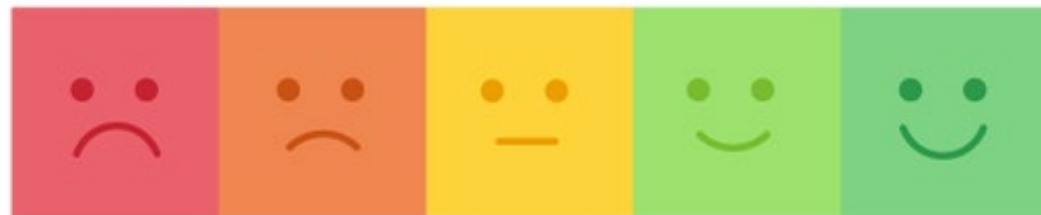



900 269 269
24h 365 días

Servicio de consulta telefónica
914 183 240 / 933 369 275



Fraternidad
Muprespa

fraternidad.com



La Mutua que cuida de ti

Su Mutua 275. Calidad y Servicio, 365 días al año

Fraternidad-Muprespa, pioneros digitales.

MUCHAS GRACIAS

fraternidad.com/certificados



QUIERO
SER
VERDE

