



USO DE MASCARILLA HIGIÉNICA EN OBRAS DE CONSTRUCCIÓN

Se recomienda por seguridad, el uso
de mascarilla en las instalaciones.



Antes de poner la mascarilla, lavar siempre las
manos.



Durante todo el tiempo debe cubrir boca, nariz
y barbilla. Ajustar la zona de la nariz
presionando el adaptador de la mascarilla.

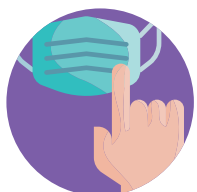

Evitar tocar la mascarilla mientras se lleva
puesta.

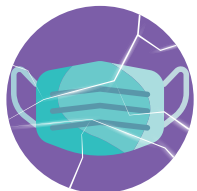

En caso de humedad o rotura, se debe sustituir.



No reutilizar la mascarilla, a no ser que se
indique que son reutilizables.



Quitar por detrás, sin tocar la parte frontal.
Desechar en un cubo cerrado y lavar
inmediatamente las manos.



**ES RESPONSABILIDAD DE TODOS
CONTENER LA PROPAGACIÓN DEL VIRUS**