

USO DE MASCARILLA HIGIÉNICA EN INDUSTRIA



Se recomienda por seguridad, el uso de mascarilla en las instalaciones.



Antes de poner la mascarilla, lavar siempre las manos.



Durante todo el tiempo debe cubrir boca, nariz y barbilla. Ajustar la zona de la nariz presionando el adaptador de la mascarilla.

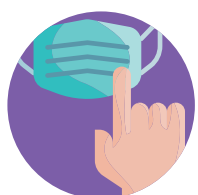

Evitar tocar la mascarilla mientras se lleva puesta.

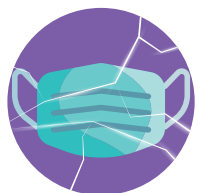

En caso de humedad o rotura, se debe sustituir.

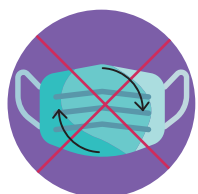

No reutilizar la mascarilla, a no ser que se indique que son reutilizables.



Quitar por detrás, sin tocar la parte frontal. Desechar en un cubo cerrado y lavar inmediatamente las manos.



**ES RESPONSABILIDAD DE TODOS
CONTENER LA PROPAGACIÓN DEL VIRUS**