

USO DE MASCARILLA HIGIÉNICA EN REPARTO A DOMICILIO

Se recomienda por seguridad,
el uso de mascarilla higiénica.



Antes de poner la mascarilla, debe **lavar siempre las manos**.



Durante todo el tiempo debe **cubrir boca, nariz y barbilla**. Ajustar la zona de la nariz presionando el adaptador de la mascarilla.

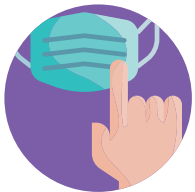

Evitar tocar la mascarilla mientras se lleva puesta.



En caso de **humedad o rotura**, se debe sustituir.



No reutilizar la mascarilla, a no ser que se indique que son reutilizables.



Quitar por **detrás, sin tocar la parte frontal**. Desechar en un cubo cerrado y lavar inmediatamente las manos.



**ES RESPONSABILIDAD DE TODOS
CONTENER LA PROPAGACIÓN DEL VIRUS**