

SINIESTRALIDAD LABORAL

Período abril 2006-marzo 2007

Contenido

1. METODOLOGÍA
2. INFORME DE SINIESTRALIDAD
3. TABLAS Y GRÁFICOS
 - a. Accidentes de trabajo, población afiliada e índices de incidencia
 - b. Accidentes de trabajo por sector y gravedad
 - c. Índice de incidencia por sector y gravedad
 - d. Evolución anual de los índices de incidencia
 - e. Accidentes de trabajo, población afiliada e índices de incidencia por rama de actividad
 - f. Accidentes de trabajo e índices de incidencia por Comunidad Autónoma
 - g. Evolución anual de índices de incidencia por Comunidad Autónoma



MINISTERIO
DE TRABAJO
Y ASUNTOS SOCIALES

IST INSTITUTO NACIONAL
DE SEGURIDAD E HIGIENE
EN EL TRABAJO



ACCIDENTES DE TRABAJO CON BAJA EN JORNADA DE TRABAJO

PERIODO INTERANUAL ABRIL 2006 – MARZO 2007

COMPARADO CON ABRIL 2005 – MARZO 2006

1.-METODOLOGÍA

El informe de evolución de la siniestralidad que el INSHT elabora **trimestralmente** se refiere a períodos completos de doce meses. De esta forma, analizando períodos temporales largos se compensan posibles fluctuaciones de los procedimientos administrativos que afectan al número de declaraciones de accidentes de trabajo y nada tienen que ver con modificaciones de las condiciones de trabajo. Ello también permite anular los efectos que sobre las cifras de determinados sectores de actividad pueden tener las variaciones estacionales de la actividad económica.

Los datos que se utilizan para elaborar este informe son los que se incluyen en la Estadística de Accidentes de Trabajo acumulada (datos de avance), publicación monográfica obtenida de fuentes administrativas. En ambos casos se recogen por fecha y provincia de recepción del parte de accidente de trabajo por parte de la Autoridad Laboral competente. **Estos datos son provisionales y por tanto están sujetos a actualizaciones periódicas.** El dato definitivo consolidado es el que se publica de forma anual en el Anuario de Estadísticas Sociales y laborales (MTAS).

El análisis de la siniestralidad se realiza mediante el estudio del índice de incidencia (número de accidentes de trabajo por cada 100.000 trabajadores con las contingencias profesionales cubiertas) que permite relacionar el número de accidentes de trabajo con el número de trabajadores afiliados con las contingencias cubiertas por lo que es un sistema más ajustado de seguimiento de la siniestralidad laboral que las cifras absolutas de accidentes de trabajo.

Los datos se refieren al colectivo de trabajadores asalariados con cobertura de las contingencias de accidente de trabajo y enfermedad profesional, así como a los trabajadores autónomos que han optado por la afiliación a este régimen.



2.- INFORME DE SINIESTRALIDAD

COMENTARIO GENERAL

El índice de incidencia ¹ de los accidentes de trabajo totales baja un -3,7% y destaca el importante **descenso** en los índices de incidencia **de los accidentes de trabajo graves (-10,6%) y de los mortales (-5,2%)**.

ÍNDICE DE INCIDENCIA DE LOS ACCIDENTES DE TRABAJO POR SECTOR

Agrario: el índice de incidencia total aumenta respecto al periodo anterior considerado (6,5%), mientras que el de accidentes de trabajo graves disminuye un -11,3% y el de mortales aumenta un 2,2%.

Industria: el índice de incidencia total disminuye respecto al periodo anterior considerado (-2,1%), disminuyen también el índice de accidentes graves en un -7,1%, y el de mortales (-1,8%).

Construcción: el índice de incidencia total desciende un -5,1%, y se registran un importante descenso en el índice de graves, un -9%, y de los accidentes de trabajo mortales que disminuye el -3,6%.

Servicios: el índice de incidencia total desciende un -5,2%, con un acusado descenso de la incidencia de los accidentes graves (-14,4%) y un importante descenso del índice de accidentes mortales -10%.

¹**Índice de incidencia:** nº de accidentes de trabajo por cada 100.000 trabajadores con las contingencias profesionales cubiertas.

Permite relacionar el número de accidentes de trabajo con el número de trabajadores afiliados con las contingencias cubiertas por lo que es un sistema más ajustado de seguimiento de la siniestralidad laboral que las cifras absolutas de accidentes de trabajo.



NÚMERO DE ACCIDENTES DE TRABAJO OCURRIDOS

El número total de accidentes registrados durante los últimos 12 meses supone un **ligero ascenso global** de un **0,5%** con respecto al anterior período considerado. Este incremento es inferior al incremento de la población trabajadora con las contingencias por accidente de trabajo cubiertas en los mismos periodos de referencia **(4,4%)**. Por el contrario, se produce un descenso global del número de accidentes graves del **-6,6%**, con un ligero descenso del número de mortales de un **-1%** en el período interanual considerado.

Por sectores de actividad

Agrario: aumentan un **2,6%** el número de accidentes de trabajo totales, bajan de forma importante los accidentes de trabajo graves **-14,5%** y disminuyen los accidentes de trabajo mortales en el sector un **-1,6%**. La población trabajadora con las contingencias por accidente de trabajo cubiertas desciende un **-3,7%**.

Industria: disminuye el número de accidentes de trabajo totales **(-1,3%)**, bajando el número de accidentes de trabajo graves un **-6,4%** y también un **-1%** los mortales. La población trabajadora con las contingencias por accidente de trabajo cubiertas permanece casi estable.

Construcción: aumenta un **2,6%** el número de accidentes de trabajo totales, bajando los accidentes de trabajo calificados de graves **-1,6 %**, y **aumenta el número de los accidentes mortales un 4,3%**. El aumento de la población trabajadora en este sector (**8,1%**) es superior, sin embargo, al del número total de accidentes de trabajo, lo que supone una clara reducción de los índices de incidencia como ya se ha señalado.

Servicios: aumenta un **0,1%** el número de accidentes de trabajo totales, disminuyen un **-9,7%** los graves y el número de accidentes de trabajo mortales **(-5%)**, teniendo en cuenta que la población afiliada con las contingencias cubiertas aumentó un **5,6%** entre los dos periodos considerados. El aumento de la población trabajadora en este sector es superior al del número total de accidentes de trabajo, lo que supone una clara reducción de los índices de incidencia, tal y como se ha comentado en el apartado anterior.

ACCIDENTES DE TRABAJO, POBLACIÓN AFILIADA E ÍNDICES DE INCIDENCIA

VARIACIÓN DEL NÚMERO DE ACCIDENTES DE TRABAJO CON BAJA EN JORNADA DE TRABAJO Y LA POBLACIÓN AFILIADA
PERIODO ABRIL 2006 - MARZO 2007 RESPECTO A ABRIL 2005-MARZO 2006

Fuente 2007 y 2006: Avance de estadísticas de accidentes de trabajo (publicación monográfica), MTAS. Revisiones trimestrales. Fuente 2005: revisión de datos disponibles a 31-07-2006.

Base del índice: la media de la población afiliada a la Seguridad Social con las contingencias por AT cubiertas

Índice de incidencia=(nº de accidentes de trabajo/población afiliada)x100.000

TOTAL NACIONAL						
	NÚMERO TOTAL DE ACCIDENTES DE TRABAJO	variación en % respecto periodo anterior	POBLACIÓN AFILIADA	variación en % respecto periodo anterior	ÍNDICE DE INCIDENCIA	variación en % respecto periodo anterior
AGRARIO	35.445	2,6	1.117.747	-3,7	3.171	6,5
INDUSTRIA	242.168	-1,3	2.400.188	0,8	10.090	-2,1
CONSTRUCCIÓN	257.810	2,6	1.968.141	8,1	13.099	-5,1
SERVICIOS	401.856	0,1	10.185.352	5,6	3.945	-5,2
TOTAL	937.279	0,5	15.671.428	4,4	5.981	-3,7

VARIACIÓN DEL Nº ACCIDENTES TOTALES, POBLACIÓN AFILIADA Y EL ÍNDICE DE INCIDENCIA
(DIFERENCIA EN %)

ABRIL 2006 - MARZO 2007 RESPECTO A ABRIL 2005-MARZO 2006

- VARIACIÓN DE LA POBLACIÓN
- VARIACIÓN DEL Nº ACCIDENTES
- VARIACIÓN DEL ÍNDICE DE INCIDENCIA

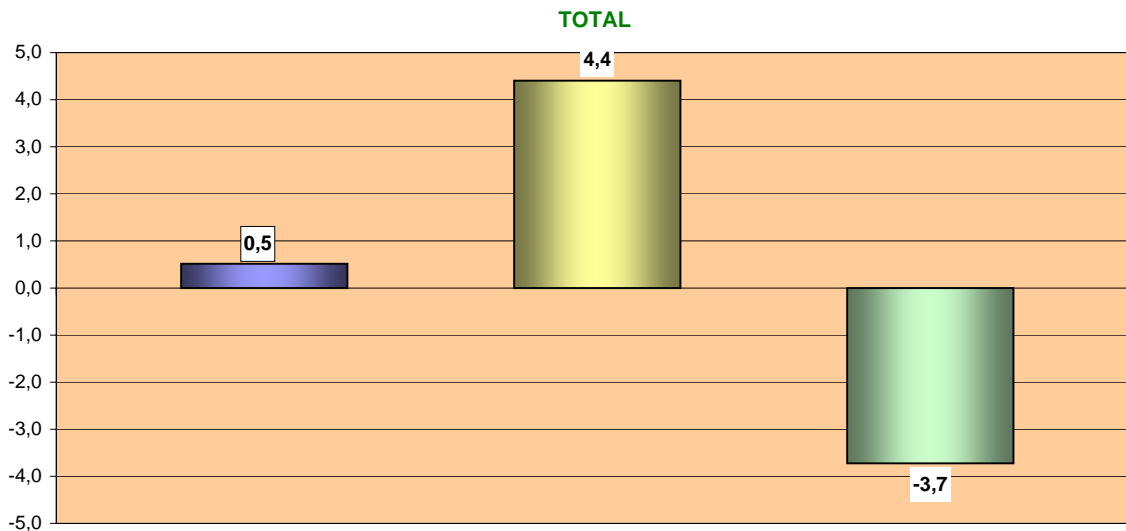

VARIACIÓN EN PORCENTAJE DEL NÚMERO DE ACCIDENTES DE TRABAJO, LA POBLACIÓN AFILIADA Y LOS ÍNDICES DE INCIDENCIA POR SECTOR

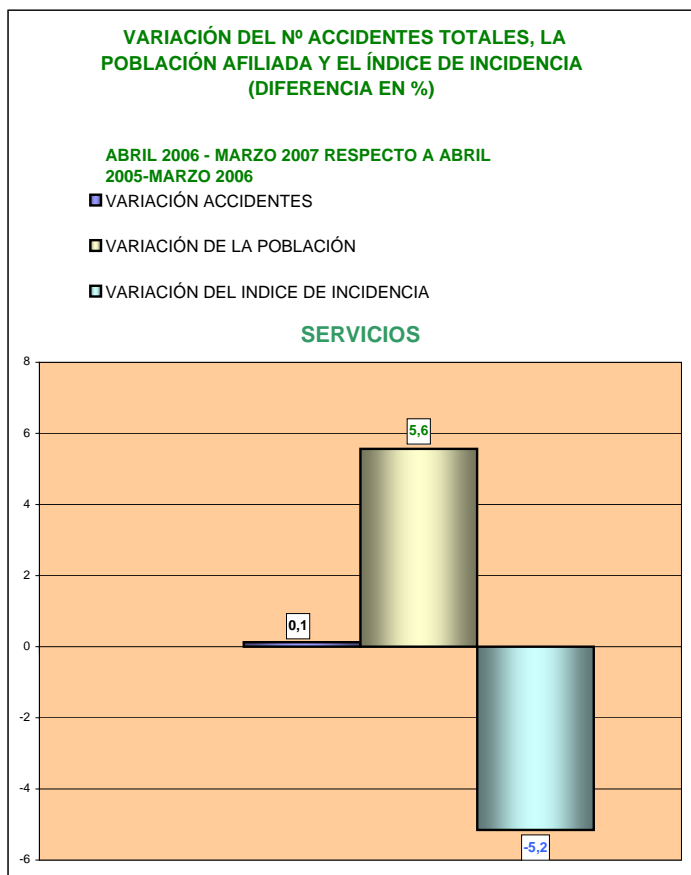
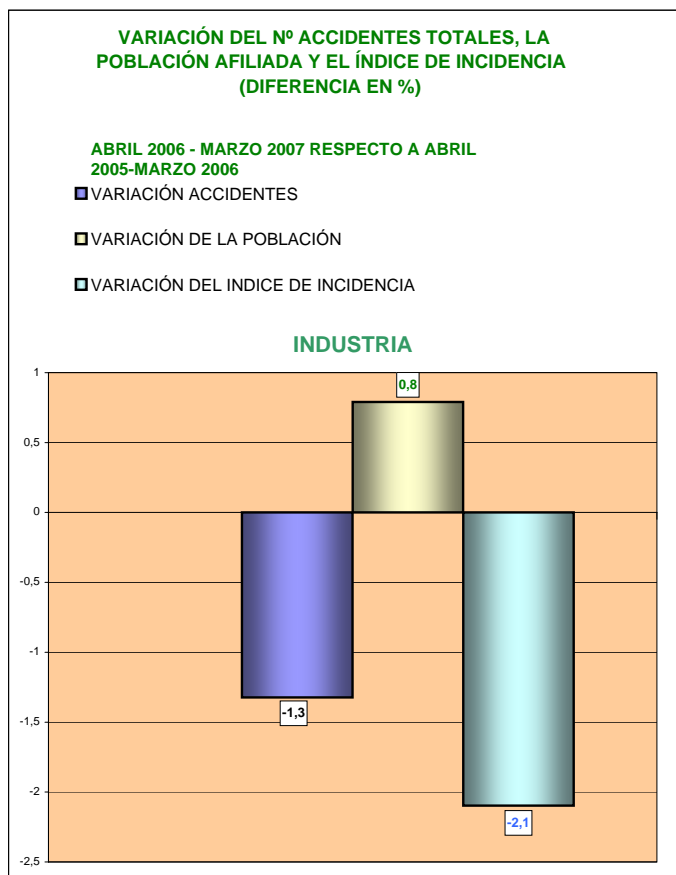
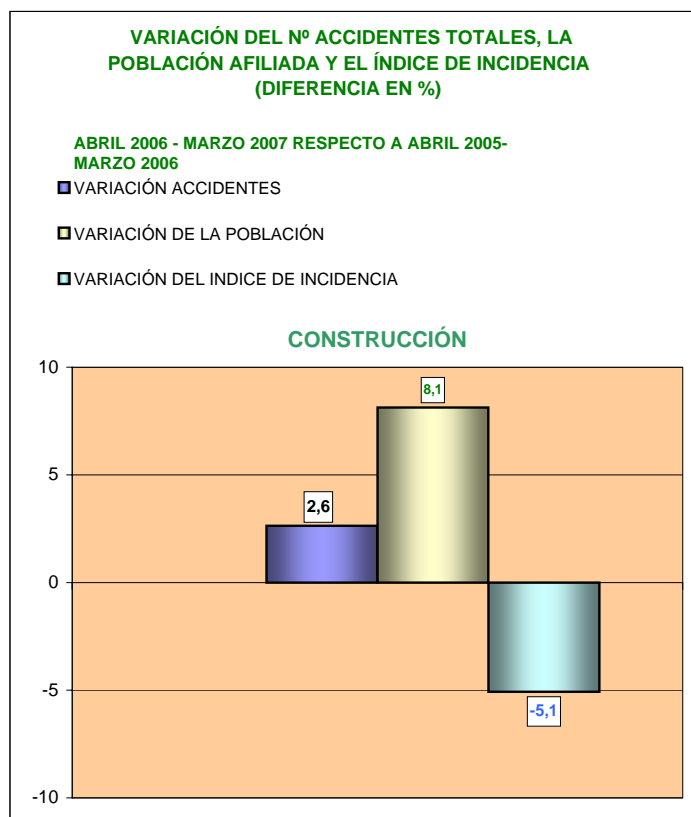
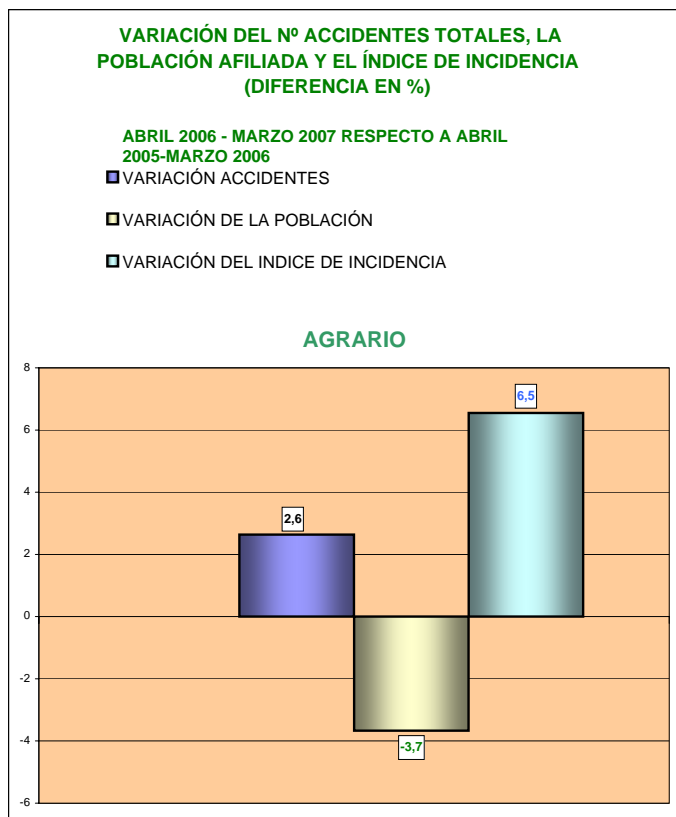

ACCIDENTES DE TRABAJO POR SECTOR Y GRAVEDAD

NÚMERO DE ACCIDENTES DE TRABAJO CON BAJA EN JORNADA DE TRABAJO. DISTRIBUCIÓN POR SECTOR Y GRAVEDAD

PERIODO ABRIL 2006 - MARZO 2007 RESPECTO A ABRIL 2005-MARZO 2006

Fuente 2007 y 2006: Avance de estadísticas de accidentes de trabajo (publicación monográfica), MTAS. Revisión trimestrales. Fuente 2005: revisión de datos disponibles a 31-07-2006.

Base del índice: la media de la población afiliada a la Seguridad Social con las contingencias por AT cubiertas

TOTAL NACIONAL										
	Nº ACCIDENTES DE TRABAJO LEVES	variación en % respecto periodo anterior	Nº ACCIDENTES DE TRABAJO GRAVES	variación en % respecto periodo anterior	Nº ACCIDENTES DE TRABAJO MORTALES	variación en % respecto periodo anterior	Nº ACCIDENTES DE TRABAJO TOTALES	variación en % respecto periodo anterior	POBLACIÓN AFILIADA	variación en % respecto periodo anterior
AGRARIO	34.764	3,0	618	-14,5	63	-1,6	35.445	2,6	1.117.747	-3,7
INDUSTRIA	239.824	-1,3	2.149	-6,4	195	-1,0	242.168	-1,3	2.400.188	0,8
CONSTRUCCIÓN	254.483	2,7	3.009	-1,6	318	4,3	257.810	2,6	1.968.141	8,1
SERVICIOS	398.449	0,2	3.024	-9,7	383	-5,0	401.856	0,1	10.185.352	5,6
TOTAL	927.520	0,6	8.800	-6,6	959	-1,0	937.279	0,5	15.671.428	4,4

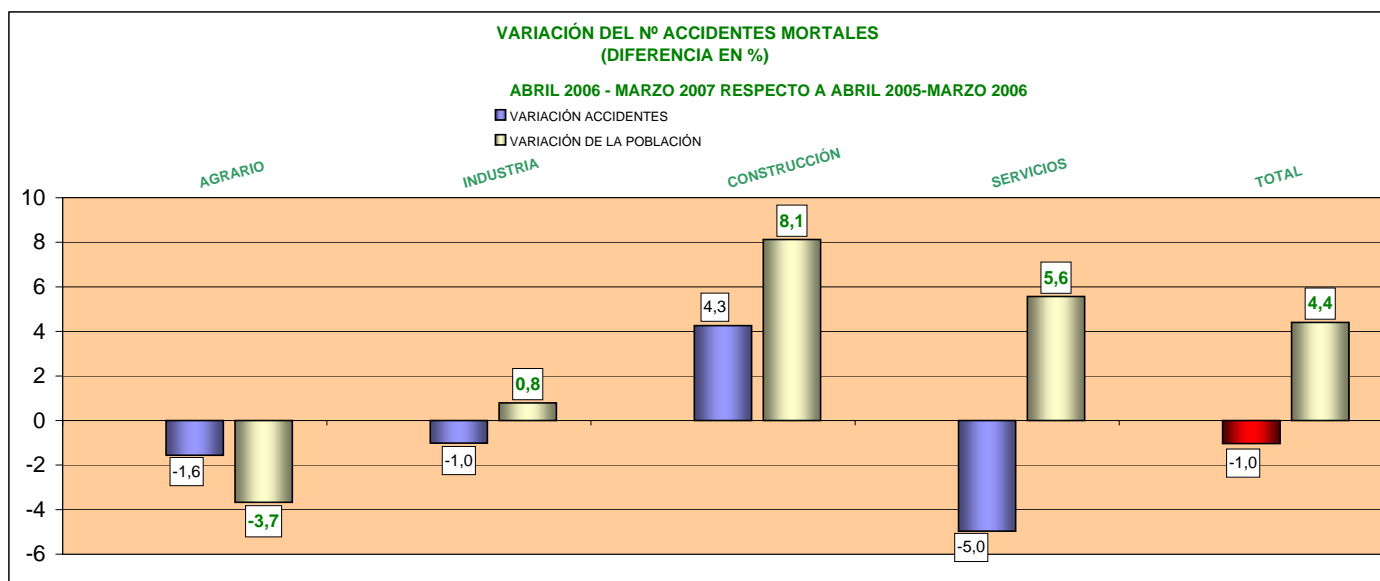
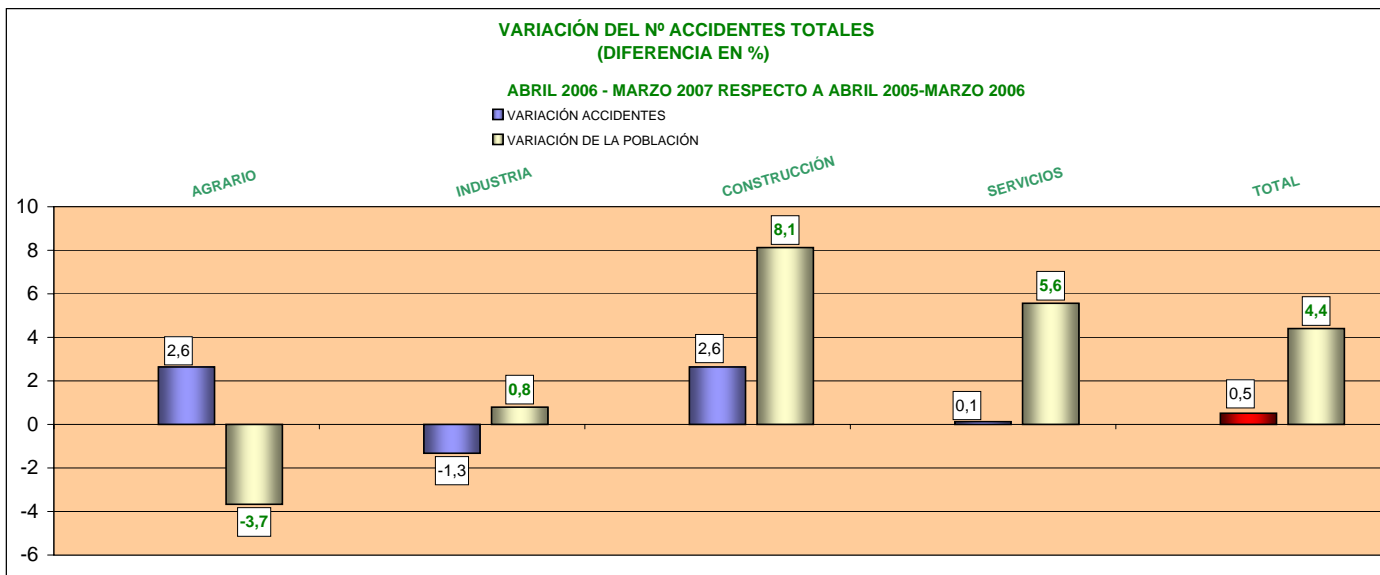

ÍNDICES DE INCIDENCIA POR SECTOR Y GRAVEDAD

ÍNDICE DE INCIDENCIA Y NÚMERO DE ACCIDENTES DE TRABAJO CON BAJA EN JORNADA DE TRABAJO

PERIODO

ABRIL 2006 - MARZO 2007 RESPECTO A ABRIL 2005-MARZO 2006

Fuente 2007 y 2006: Avance de estadísticas de accidentes de trabajo (publicación monográfica), MTAS. Revisiones trimestrales.

Fuente 2005: revisión de datos disponibles a 31-07-2006.

Base del índice: la media de la población afiliada a la Seguridad Social con las contingencias por AT cubiertas

Índice de incidencia=(nº de accidentes de trabajo/población afiliada)x100.000

TOTAL NACIONAL							
	Nº ACCIDENTES DE TRABAJO LEVES	Nº ACCIDENTES DE TRABAJO GRAVES	Nº ACCIDENTES DE TRABAJO MORTALES	Nº ACCIDENTES DE TRABAJO TOTALES	POBLACIÓN AFILIADA	ÍNDICE DE INCIDENCIA	variación en % respecto periodo anterior
AGRARIO	34.764	618	63	35.445	1.117.747	3.171	6,5
INDUSTRIA	239.824	2.149	195	242.168	2.400.188	10.090	-2,1
CONSTRUCCIÓN	254.483	3.009	318	257.810	1.968.141	13.099	-5,1
SERVICIOS	398.449	3.024	383	401.856	10.185.352	3.945	-5,2
TOTAL	927.520	8.800	959	937.279	15.671.428	5.981	-3,7

ÍNDICE DE INCIDENCIA DE ACCIDENTES CON BAJA EN JORNADA DE TRABAJO POR SECTOR DE ACTIVIDAD ABRIL 2006 - MARZO 2007

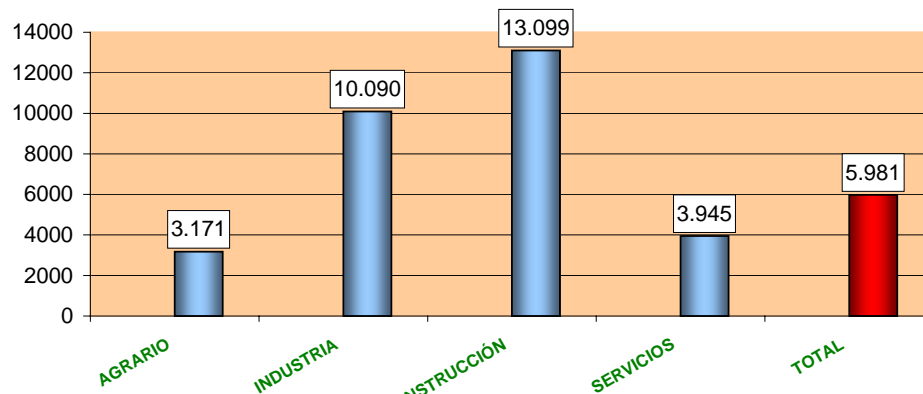

Índice de incidencia=(nº de accidentes/población trabajadora)x100.000

VARIACIÓN EN % DEL ÍNDICE DE INCIDENCIA DE ACCIDENTES DE TRABAJO TOTALES ABRIL 2006 - MARZO 2007 RESPECTO A ABRIL 2005-MARZO 2006

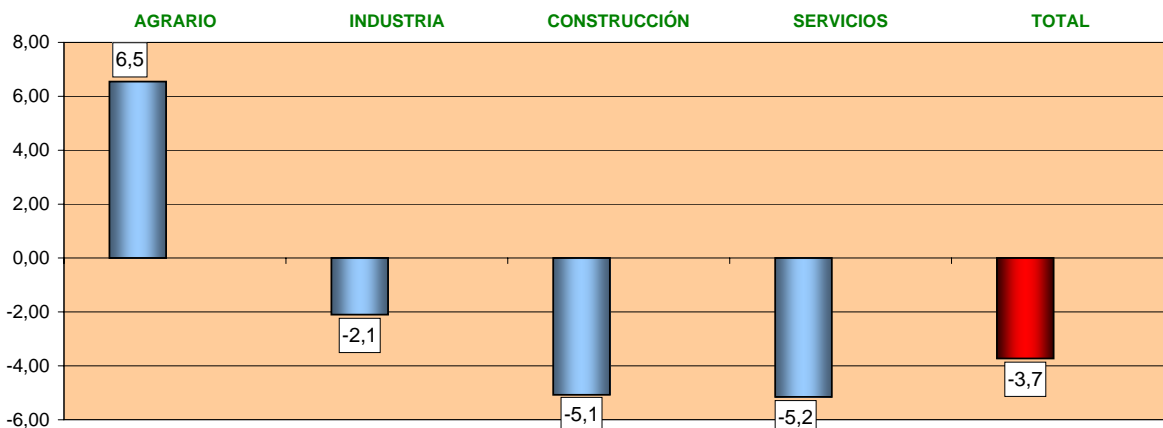

Índice de incidencia=(nº de accidentes/población trabajadora)x100.000

ÍNDICES DE INCIDENCIA DE LOS ACCIDENTES DE TRABAJO CON BAJA EN JORNADA DE TRABAJO POR SECTOR Y GRAVEDAD

VARIACIÓN INTERANUAL

ABRIL 2006 - MARZO 2007 RESPECTO A ABRIL 2005-MARZO 2006

Fuente 2007 y 2006: Avance de estadísticas de accidentes de trabajo (publicación monográfica), MTAS. Revisiones trimestrales. Fuente 2005: revisión de datos disponibles a 31-07-2006.

Base del índice: la media de la población afiliada a la Seguridad Social con las contingencias por AT cubiertas

Índice de Incidencia LEVES, GRAVES, MORTALES y TOTAL x 100.000 trabajadores

Índice de incidencia=(nº de accidentes de trabajo/población afiliada)x100.000

POR SECTORES

ABRIL 2006 - MARZO 2007	Nº ACCIDENTES DE TRABAJO LEVES	ÍNDICE INCIDENCIA ACCIDENTES LEVES	Nº ACCIDENTES DE TRABAJO GRAVES	ÍNDICE INCIDENCIA ACCIDENTES GRAVES	Nº ACCIDENTES DE TRABAJO MORTALES	ÍNDICE INCIDENCIA ACCIDENTES MORTALES	Nº ACCIDENTES DE TRABAJO TOTAL	ÍNDICE INCIDENCIA ACCIDENTES TOTALES	POBLAC AFILIADA
AGRARIO	34.764	3.110	618	55,3	63	5,6	35.445	3.171	1.117.747
INDUSTRIA	239.824	9.992	2.149	89,5	195	8,1	242.168	10.090	2.400.188
CONSTRUCCIÓN	254.483	12.930	3.009	152,9	318	16,2	257.810	13.099	1.968.141
SERVICIOS	398.449	3.912	3.024	29,7	383	3,8	401.856	3.945	10.185.352
TOTAL	927.520	5.919	8.800	56,2	959	6,1	937.279	5.981	15.671.428

ABRIL 2005 - MARZO 2006	Nº ACCIDENTES DE TRABAJO LEVES	ÍNDICE INCIDENCIA ACCIDENTES LEVES	Nº ACCIDENTES DE TRABAJO GRAVES	ÍNDICE INCIDENCIA ACCIDENTES GRAVES	Nº ACCIDENTES DE TRABAJO MORTALES	ÍNDICE INCIDENCIA ACCIDENTES MORTALES	Nº ACCIDENTES DE TRABAJO TOTAL	ÍNDICE INCIDENCIA ACCIDENTES TOTALES	POBLAC AFILIADA
AGRARIO	33.747	2.908	723	62,3	64	5,5	34.534	2.976	1.160.315
INDUSTRIA	242.923	10.201	2.296	96,4	197	8,3	245.416	10.306	2.381.364
CONSTRUCCIÓN	247.821	13.615	3.058	168,0	305	16,8	251.184	13.799	1.820.252
SERVICIOS	397.601	4.121	3.348	34,7	403	4,2	401.352	4.160	9.648.392
TOTAL	922.092	6.143	9.425	62,8	969	6,5	932.486	6.212	15.010.323

VARIACIÓN INTERANUAL EN PORCENTAJE DE LOS ÍNDICES DE INCIDENCIA POR SECTOR Y GRAVEDAD

VARIACIÓN INTERANUAL EN PORCENTAJE	ÍNDICE INCIDENCIA ACCIDENTES LEVES	ÍNDICE INCIDENCIA ACCIDENTES GRAVES	ÍNDICE INCIDENCIA ACCIDENTES MORTALES	ÍNDICE INCIDENCIA ACCIDENTES TOTALES
AGRARIO	6,9	-11,3	2,2	6,5
INDUSTRIA	-2,0	-7,1	-1,8	-2,1
CONSTRUCCIÓN	-5,0	-9,0	-3,6	-5,1
SERVICIOS	-5,1	-14,4	-10,0	-5,2
TOTAL	-3,7	-10,6	-5,2	-3,7

VARIACIÓN EN PORCENTAJE DE LOS ÍNDICES DE INCIDENCIA POR SECTOR Y GRAVEDAD

ABRIL 2006 - MARZO 2007 RESPECTO A ABRIL 2005-MARZO 2006

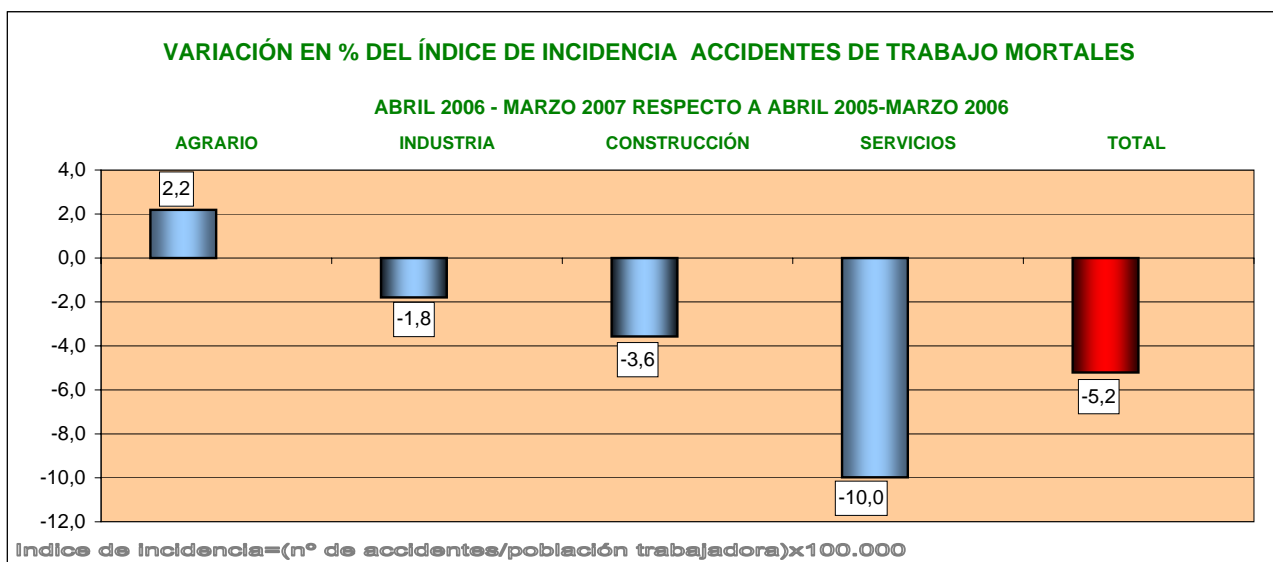
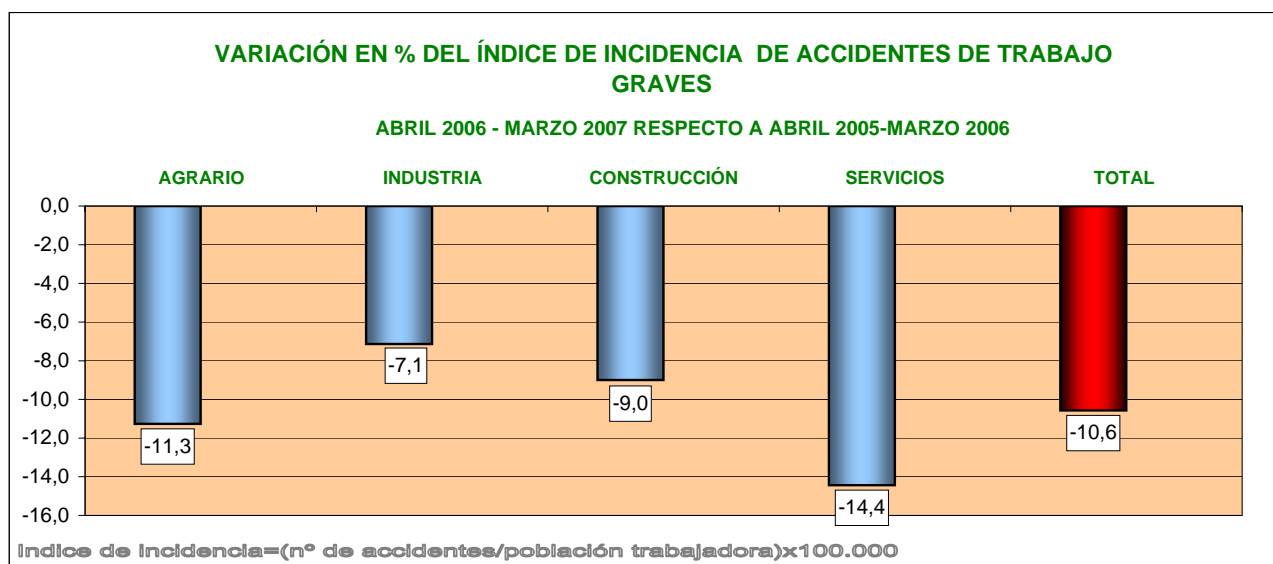
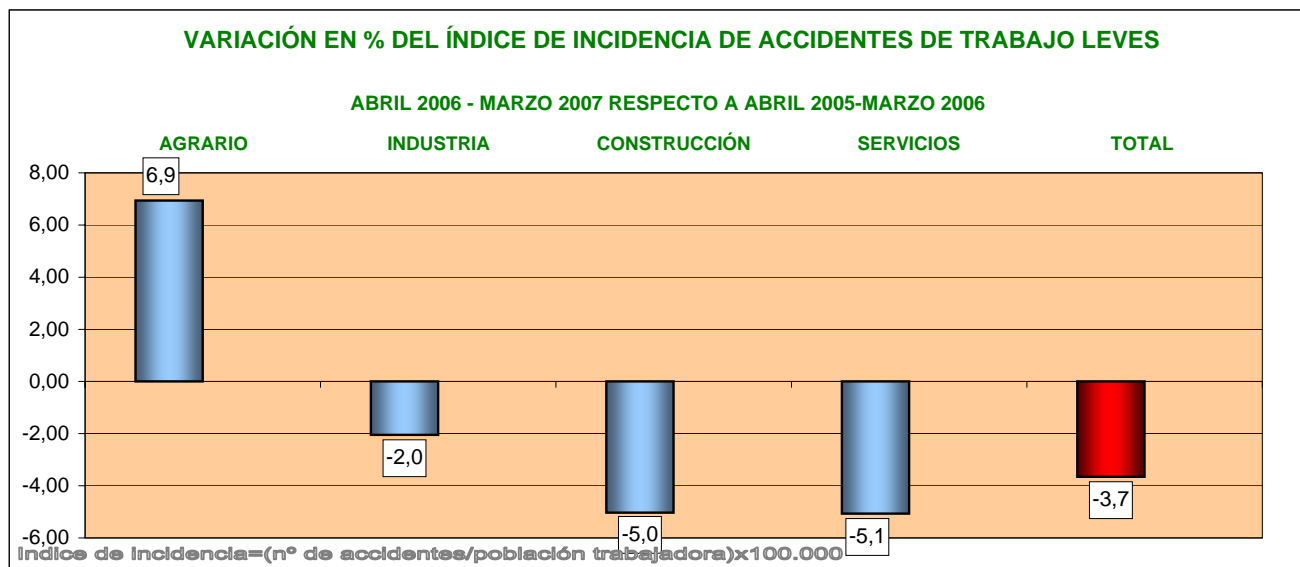

EVOLUCIÓN ANUAL DE LOS ÍNDICES DE INCIDENCIA

SERIE DE LOS ÍNDICES DE INCIDENCIA DE LOS ACCIDENTES DE TRABAJO CON BAJA EN JORNADA DE TRABAJO POR SECTOR

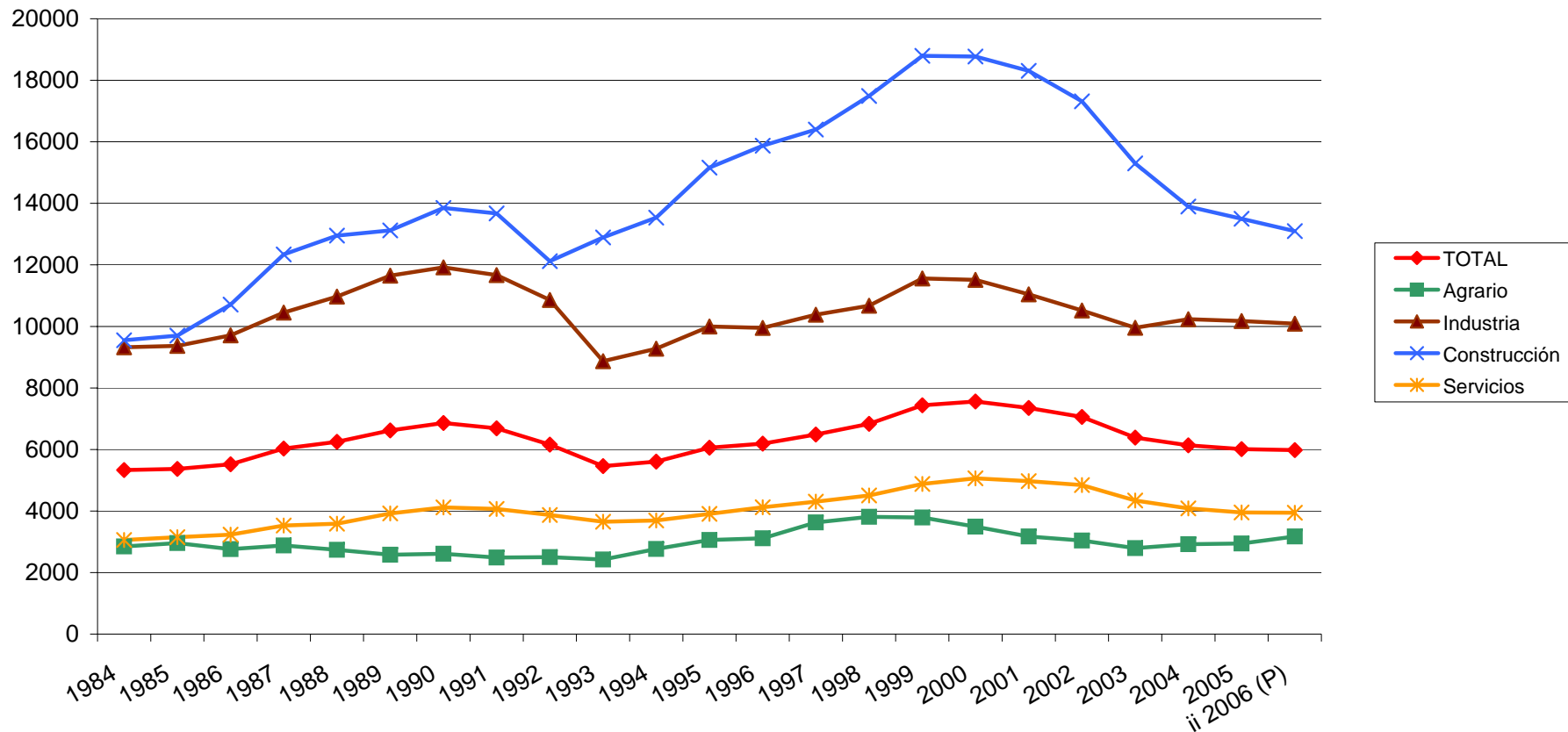

SERIE DE LOS ÍNDICES DE INCIDENCIA DE LOS ACCIDENTES DE TRABAJO MORTALES EN JORNADA DE TRABAJO POR SECTOR

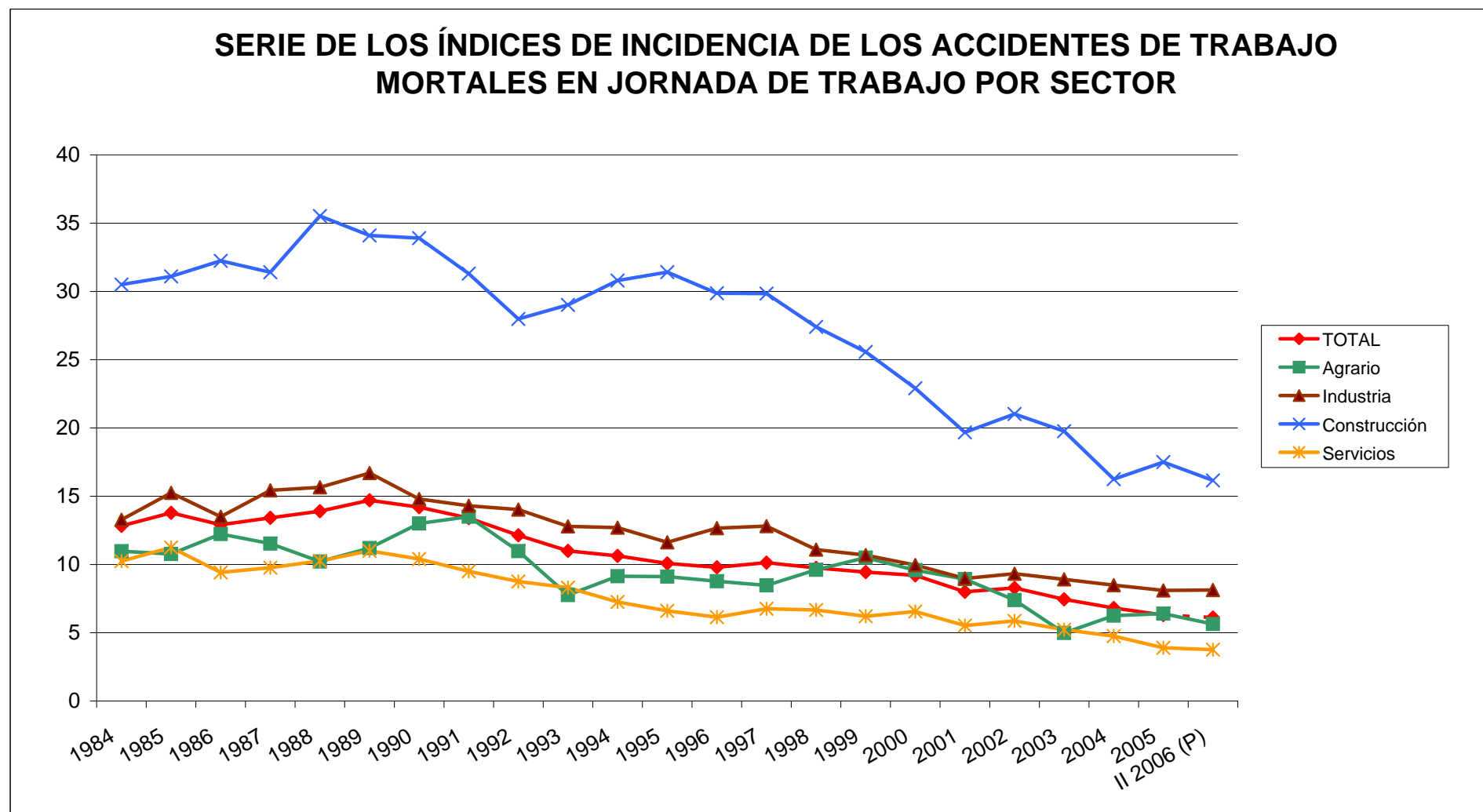

ACCIDENTES DE TRABAJO, POBLACIÓN AFILIADA E ÍNDICES DE INCIDENCIA POR RAMA DE ACTIVIDAD

ÍNDICE DE INCIDENCIA Y ACCIDENTES DE TRABAJO CON BAJA EN JORNADA DE TRABAJO POR RAMA DE ACTIVIDAD

ABRIL 2006 - MARZO 2007 RESPECTO A ABRIL 2005-MARZO 2006

Fuente 2007 y 2006: Avance de estadísticas de accidentes de trabajo (publicación monográfica), MTAS. Revisiones trimestrales. Fuente 2005: revisión de datos disponibles a 31-07-2006.

Índice de Incidencia x 100000 trabajadores

Base del índice: Población afiliada a la Seguridad Social con contingencia de AT y EP cubierta

RAMAS				
	Nº TOTAL ACCIDENTES DE TRABAJO	POBLACIÓN AFILIADA (EN MILES)	ÍNDICE INCIDENCIA	variación en % respecto periodo anterior
Agricultura, ganadería, caza y silvicultura	31.743	1.070,1	2.966	6,6
Pesca y acuicultura	3.702	47,6	7.770	6,2
Extracción y aglomeración de carbón	3.964	9,2	43.199	-1,7
Extrac de petróleo, gas, uranio y torio	398	1,6	24.526	-16,1
Extracción de minerales no energéticos	4.278	32,9	13.008	-2,9
Industria de alimentos, bebidas y tabaco	35.599	345,6	10.300	-3,7
Industria textil y de la confección	6.202	145,2	4.270	-3,8
Industria del cuero y del calzado	1.528	40,2	3.801	2,2
Industria de la madera y corcho Cestería	14.906	89,3	16.686	-3,1
Industria del papel Artes gráficas Edición	11.056	181,9	6.079	-5,4
Coquerías Refinerías Trat combus nucleares	182	10,1	1.803	-15,7
Industria química	8.439	141,7	5.957	-2,4
Fabric productos de caucho y mat plásticas	10.477	106,1	9.878	-2,2
Fabric de productos minerales no metálicos	18.941	175,3	10.807	-5,0
Metalurgia	19.637	76,3	25.734	1,4
Fabric productos metálicos excep maquin	47.996	314,1	15.283	-1,4
Construcción maquinaria y equipo mecánico	14.199	144,3	9.843	-4,2
Fabric máq ofic,mat informátý electrónico	1.625	21,7	7.503	5,7
Fabric de maquinaria y material eléctrico	6.286	93,5	6.723	-1,7
Fabric instr médicos,precisión y similares	739	31,7	2.329	-14,4
Fabricación de automóviles y remolques	9.560	164,5	5.811	-5,3
Fabricación de otro material de transporte	6.023	52,5	11.462	-6,6
Fabric de muebles Otras manufac Reciclaje	15.772	143,5	10.992	1,0
Produc y distr de electricidad,gas y agua	4.361	79,1	5.515	-6,5
Construcción	257.810	1.968,1	13.099	-5,1
Venta y reparac vehículos Venta combust	22.008	324,2	6.788	-4,8
Comercio al por mayor Interm del comercio	41.182	871,4	4.726	-5,3
Comercio al por menor Reparac domésticas	57.659	1.369,1	4.211	-5,4
Hostelería	53.753	956,7	5.619	-5,0
Transporte terrestre y por tubería	34.143	435,0	7.850	-2,8
Transporte marítimo y fluvial	1.138	12,4	9.187	1,9
Transporte aéreo y espacial	3.843	42,0	9.152	-10,1
Activ anexas a transportes Comunicaciones	18.898	332,2	5.689	-4,7
Instituciones financieras y seguros	2.281	392,5	581	-1,0
Inmobiliarias Alquiler de bienes muebles	7.435	265,2	2.803	-3,3
Activ informáticas Investigac y desarrollo	1.951	188,5	1.035	-13,4
Otras actividades empresariales	45.272	1.624,0	2.788	-5,5
AdmónPública Defensa SegSoc Orgextrat	38.281	1.122,1	3.411	-4,8
Educación	7.204	550,6	1.308	-7,7
Activsanitarias y veterin Servicisociales	32.790	976,7	3.357	-5,7
Actividades de saneamiento público	9.709	82,7	11.736	-10,9
Activasociativas, recreativas y culturales	11.471	417,9	2.745	-2,0
Activ diversas de servicios personales	11.909	186,3	6.392	-0,1
Hogares que emplean personal doméstico	929	36,0	2.583	16,2
total	937.279	15.671,4	5.981	-3,7

**ÍNDICE DE INCIDENCIA
ABRIL 2006 - MARZO 2007**

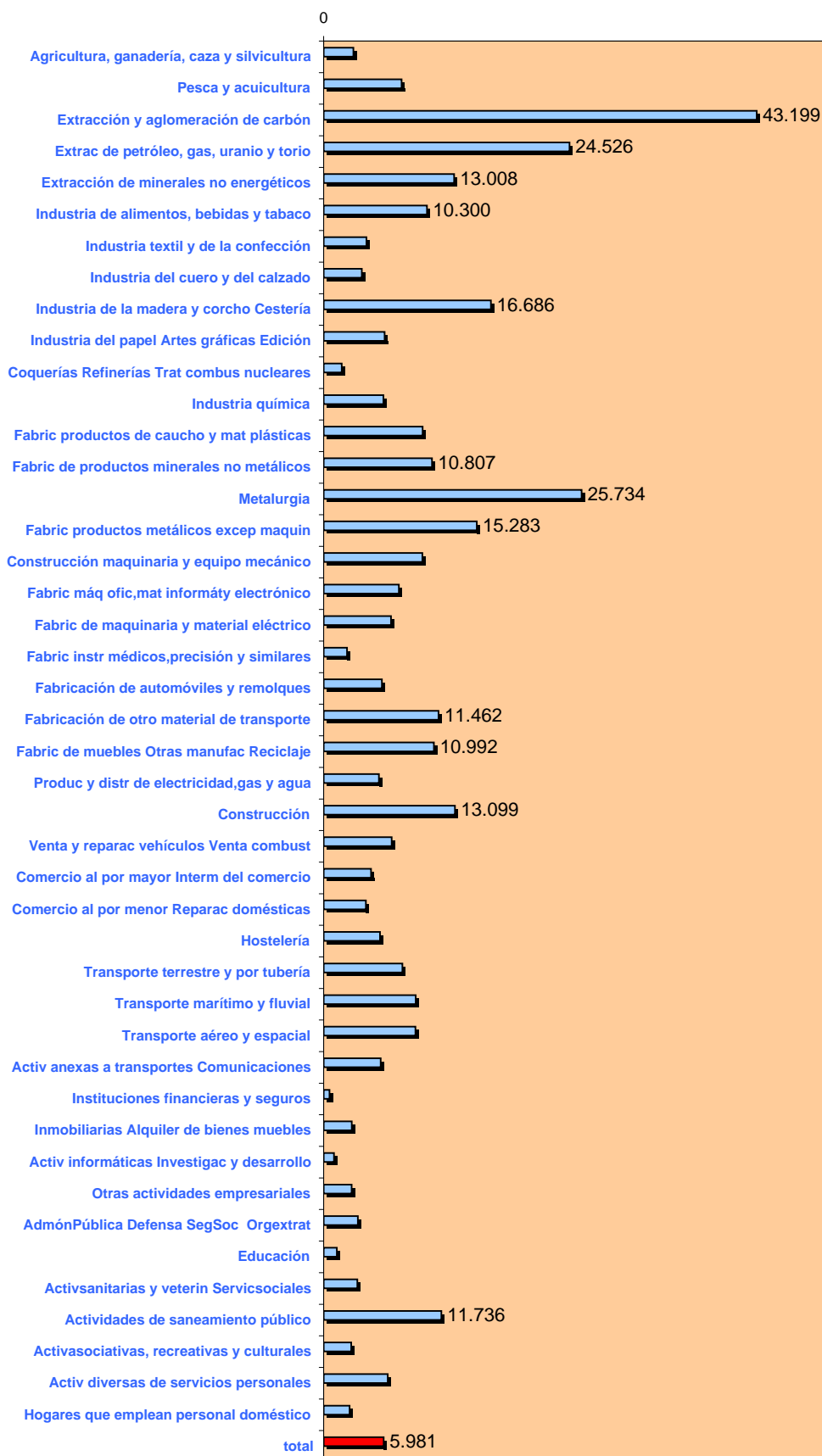

Índice de incidencia=(nº de accidentes/población trabajadora)x100.000

VARIACIÓN EN % DEL ÍNDICE DE INCIDENCIA
 ABRIL 2006 - MARZO 2007 RESPECTO A ABRIL 2005-MARZO 2006

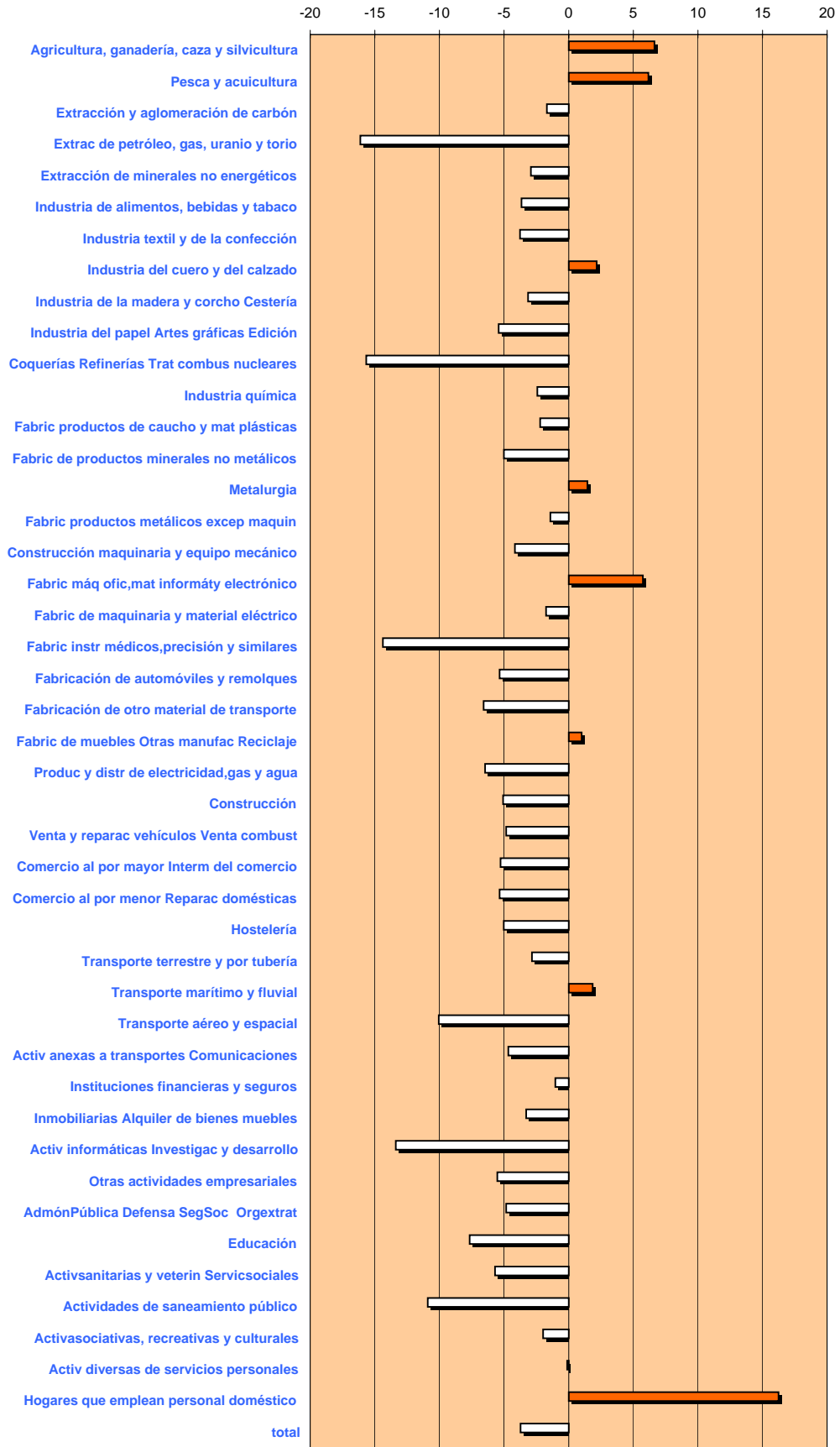

Índice de incidencia=(nº de accidentes/población trabajadora)x100.000

ACCIDENTES DE TRABAJO E ÍNDICES DE INCIDENCIA POR COMUNIDAD AUTÓNOMA

ÍNDICE DE INCIDENCIA Y ACCIDENTES DE TRABAJO CON BAJA EN JORNADA DE TRABAJO. DISTRIBUCIÓN POR COMUNIDADES AUTÓNOMAS

ABRIL 2006 - MARZO 2007 RESPECTO A ABRIL 2005-MARZO 2006

Fuente 2007 y 2006: Avance de estadísticas de accidentes de trabajo (publicación monográfica), MTAS. Revisiones trimestrales. Fuente 2005: revisión de datos disponibles a 31-07-2006.

Base del índice: la media de la población afiliada a la Seguridad Social con las contingencias por AT cubiertas
Índice de incidencia=(nº de accidentes de trabajo/población afiliada)x100.000

COMUNIDADES AUTÓNOMAS

* Los accidentes se contabilizan en la provincia de la autoridad laboral que recepciona el parte de accidente y no coincide necesariamente con la provincia donde se produjo el accidente.

	Nº AT LEVES	I. INCIDENCIA LEVES	Nº AT GRAVES	I. INCIDENCIA GRAVES	Nº AT MORTALES	I. INCIDENCIA MORTALES	Nº AT TOTALES	I. INCIDENCIA TOTALES	variación en % respecto periodo anterior	POBLACIÓN AFILIADA
ANDALUCÍA	165.223	6.294	2.175	82,9	149	5,7	167.547	6.383	-0,4	2.624.927
ARAGÓN	23.374	5.089	172	37,4	40	8,7	23.586	5.135	-0,8	459.342
ASTURIAS	19.858	6.166	158	49,1	32	9,9	20.048	6.225	0,5	322.065
BALEARES	28.306	7.875	209	58,1	11	3,1	28.526	7.936	1,1	359.433
CANARIAS	44.091	6.511	283	41,8	27	4,0	44.401	6.557	-5,9	677.146
CANTABRIA	10.232	5.616	125	68,6	23	12,6	10.380	5.697	-0,5	182.208
C. LA MANCHA	44.812	7.556	375	63,2	59	9,9	45.246	7.629	-4,9	593.090
C. LEÓN	43.681	5.719	461	60,4	63	8,2	44.205	5.788	-3,1	763.734
CATALUÑA	160.073	5.790	1.290	46,7	144	5,2	161.507	5.842	-4,5	2.764.625
C. VALENCIANA	92.107	5.730	908	56,5	93	5,8	93.108	5.792	-9,4	1.607.448
EXTREMADURA	15.910	4.921	250	77,3	19	5,9	16.179	5.004	0,9	323.319
GALICIA	48.616	5.710	865	101,6	82	9,6	49.563	5.822	-4,0	851.367
MADRID	136.384	5.368	769	30,3	111	4,4	137.264	5.403	-4,5	2.540.660
MURCIA	27.428	5.661	229	47,3	28	5,8	27.685	5.714	-4,2	484.478
NAVARRA	12.830	5.641	119	52,3	16	7,0	12.965	5.701	-3,0	227.429
PAÍS VASCO	46.604	6.183	327	43,4	56	7,4	46.987	6.234	-4,9	753.780
RIOJA	6.262	5.870	69	64,7	5	4,7	6.336	5.939	-1,4	106.685
CEUTA	876	5.661	5	32,3	1	6,5	882	5.700	-2,4	15.474
MELILLA	853	5.999	11	77,4	0	0,0	864	6.077	96,3	14.218
NACIONAL	927.520	5.919	8.800	56,2	959	6,1	937.279	5.981	-3,7	15.671.428

ÍNDICE DE INCIDENCIA Y ACCIDENTES DE TRABAJO CON BAJA EN JORNADA DE TRABAJO. DISTRIBUCIÓN POR COMUNIDADES AUTÓNOMAS

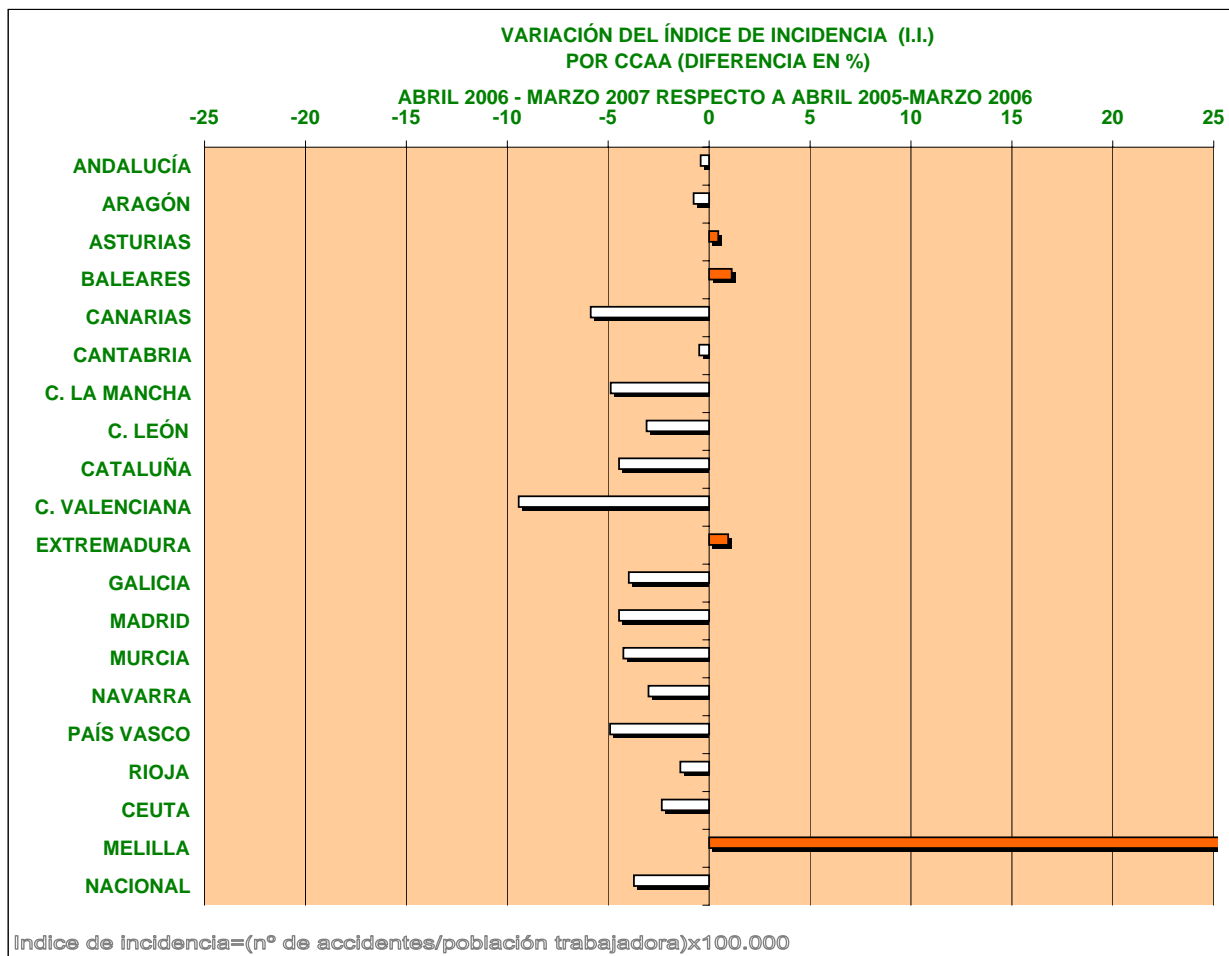
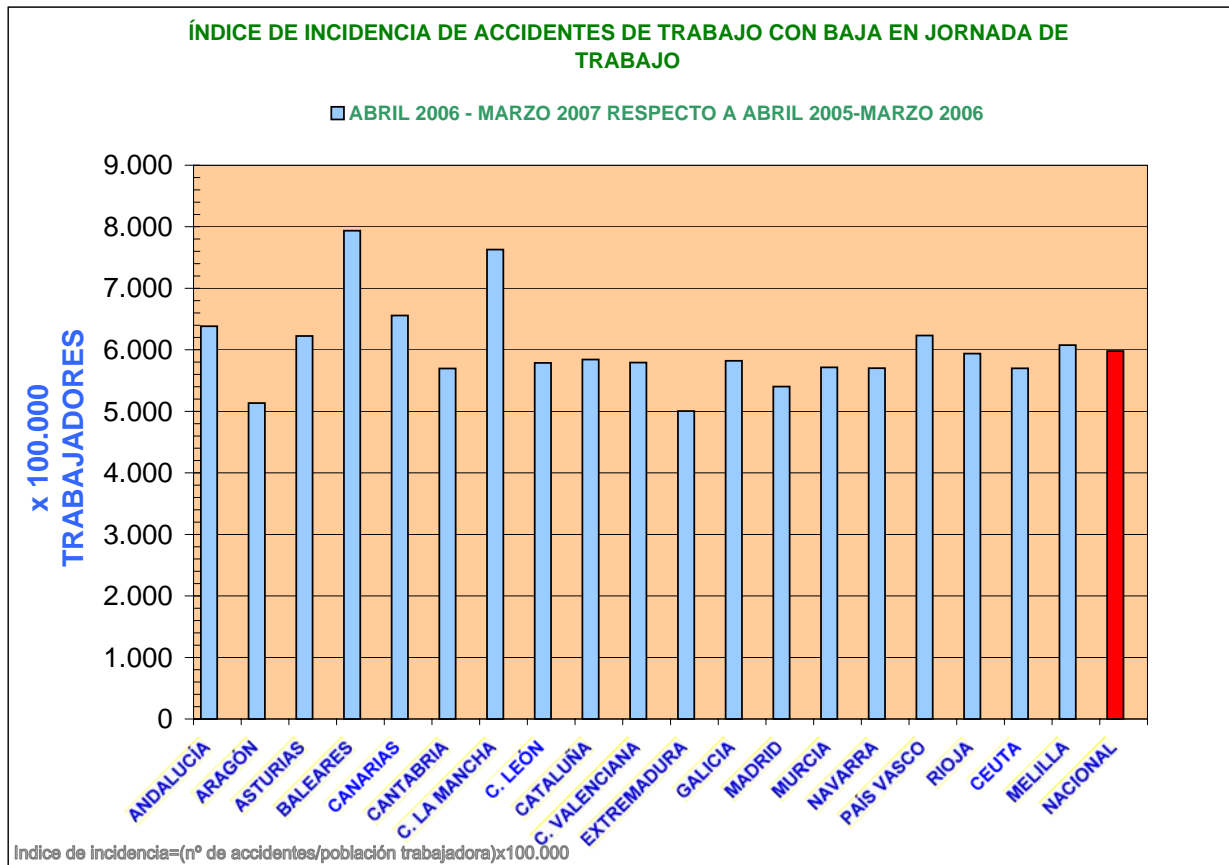

VARIACIÓN DEL Nº ACCIDENTES DE TRABAJO CON BAJA EN JORNADA DE TRABAJO POR CCAA

DIFERENCIA INTERANUAL DATOS ABSOLUTOS (en porcentaje)

ABRIL 2006 - MARZO 2007 RESPECTO A ABRIL 2005-MARZO 2006

Fuente 2007 y 2006: Avance de estadísticas de accidentes de trabajo (publicación monográfica), MTAS. Revisiones trimestrales. Fuente 2005: revisión de datos disponibles a 31-07-2006.

COMUNIDADES AUTÓNOMAS

	VARIACIÓN EN % ACCIDENTES LEVES	VARIACIÓN EN % ACCIDENTES GRAVES	VARIACIÓN EN % ACCIDENTES MORTALES	VARIACIÓN EN % ACCIDENTES TOTALES	VARIACIÓN EN % POBLACIÓN AFILIADA
ANDALUCÍA	3,7	-3,6	0,0	3,6	4,1
ARAGÓN	4,1	-5,5	37,9	4,1	4,9
ASTURIAS	4,9	-28,5	28,0	4,5	4,0
BALEARES	6,5	-5,9	-21,4	6,3	5,2
CANARIAS	-2,0	1,1	-37,2	-2,0	4,1
CANTABRIA	4,6	-12,6	53,3	4,4	5,0
C. LA MANCHA	1,4	-7,9	-4,8	1,3	6,5
C. LEÓN	1,0	-6,5	1,6	0,9	4,1
CATALUÑA	-0,7	-8,8	29,7	-0,8	3,9
C. VALENCIANA	-5,4	2,4	-6,1	-5,4	4,5
EXTREMADURA	5,1	6,4	-17,4	5,1	4,1
GALICIA	0,5	-15,6	-18,8	0,1	4,2
MADRID	0,6	-3,0	-3,5	0,6	5,3
MURCIA	0,9	-6,5	-31,7	0,7	5,2
NAVARRA	0,8	-19,6	-5,9	0,6	3,7
PAÍS VASCO	-2,0	-18,5	9,8	-2,1	3,0
RIOJA	1,6	4,5	-44,4	1,6	3,1
CEUTA	-0,3	-28,6	---	-0,5	1,9
MELILLA	105,5	---	-100,0	106,7	5,3
TOTAL	0,6	-6,6	-1,0	0,5	4,4

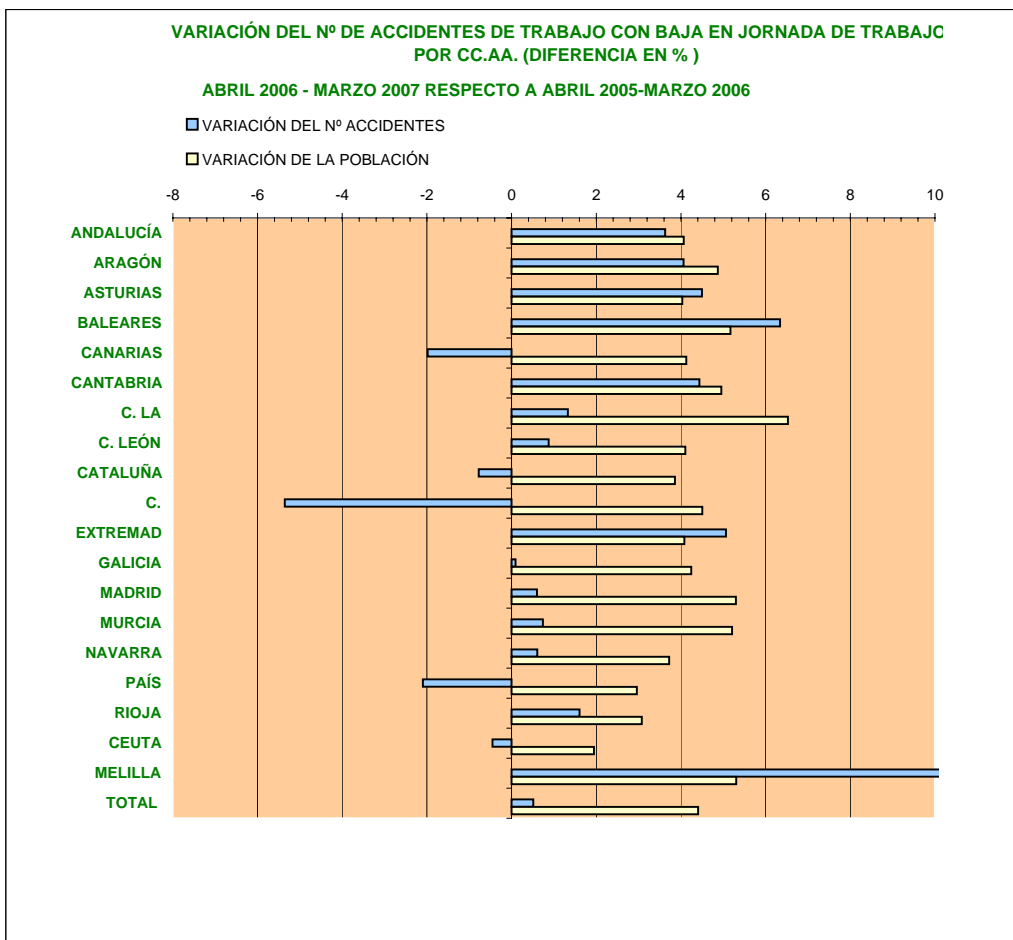

ACCIDENTES DE TRABAJO E ÍNDICES DE INCIDENCIA POR COMUNIDAD AUTÓNOMA

