

## INFORME SINIESTRALIDAD LABORAL

### Comparativo Sistema Vs Fraternidad Muprespa TERCER TRIMESTRE 2009

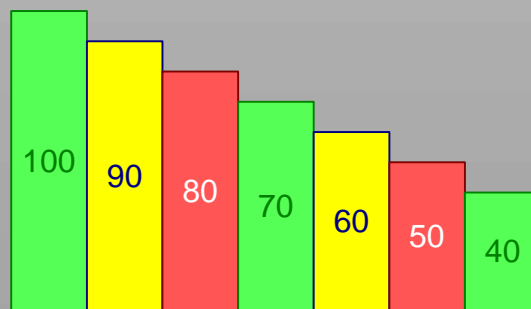
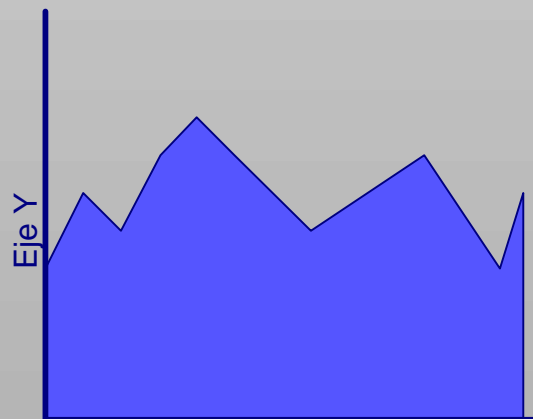
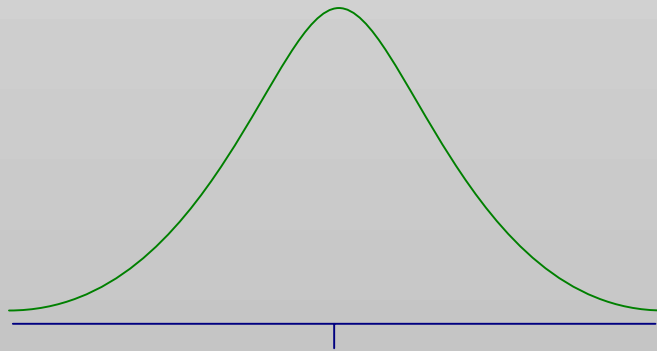

# INFORME DE SINIESTRALIDAD LABORAL TERCER TRIMESTRE 2008/2009

## SINIESTRALIDAD LABORAL SISTEMA Vs FRATERNIDAD-MUPRESPA

✿ Total Accidentes de trabajo y enfermedades profesionales con baja. ....	1
○ Accidentes con baja .....	1
○ Jornada de trabajo .....	1
○ In Itínere.....	2
✿ Enfermedades profesionales con baja.....	3
✿ Índice de incidencia de A.T. y E.P.....	3
✿ Accidentes en jornada de trabajo con baja por sectores de actividad.....	4-6
✿ Distribución de los accidentes en jornada de trabajo por grado del accidente .....	7
✿ Accidentes en jornada de trabajo por CC.AA.....	8-9
✿ Accidentes en jornada de trabajo por Edad y Sexo.....	10
✿ Total accidentes mortales.....	11
✿ Accidentes “In Itínere” por CC.AA.....	12
✿ Índice de Lesividad.....	13
✿ Índice de Letalidad.....	13
✿ Índice de incidencia en jornada de trabajo.....	14
✿ Índice de incidencia en jornada de trabajo por CC.AA. ....	14-16
✿ Índice de incidencia por sectores de actividad y grado en Sistema y Fraternidad Muprespa.....	17
✿ Índice de incidencia “In Itínere” por CC.AA.....	18
✿ Enfermedades Profesionales por sectores, CC.AA y sexo .....	19-20
✿ Enfermedades Profesionales por sectores por edad y sexo.....	21
✿ Conclusión .....	22

# INFORME SINIESTRALIDAD LABORAL SISTEMA Y FRATENIDAD MUPRESA TERCER TRIMESTRE 2008/2009

## TOTAL ACCIDENTES DE TRABAJO Y ENFERMEDADES PROFESIONALES

**CON BAJA.-** En el **tercer trimestre** del ejercicio 2009, comparativamente con el mismo periodo del año anterior, la siniestralidad laboral **con baja** tanto del **Sistema** como de **Fraternidad Muprespa**, **descendió** en un **26,50%** y un **20,35%** respectivamente, porcentajes superiores al descenso en la población media protegida entre los meses de oct08- sept.09 (**Sistema -4,52%** y **Fraternidad Muprespa: -6,64%**), por tanto los índices de incidencia bajan un 12,97 y un 9,12 respectivamente,

**ACCIDENTES CON BAJA.-** En el **Sistema**, del total de los **accidentes con baja** (510.425), **454.330** se registraron en **jornada de trabajo** y **56.095** fueron **accidentes In Itínere**, lo que representa una variación del 27,60% y 17,09% respectivamente sobre el mismo período de año anterior.

En **Fraternidad Muprespa**, el total de accidentes con baja ascendió a **50.642**, **45.246** se produjeron en **jornada de trabajo** y **5.396** “**In Itínere**”.

## **JORNADA DE TRABAJO:**

- **LEVES.-** Los accidentes considerados leves en jornada de trabajo han **descendido** un **27,60%** en el **Sistema** y un **21,63%** en **Fraternidad Muprespa**.
- **GRAVES.-** Los accidentes considerados graves en jornada de trabajo han **descendido** un **28,32%** en el **Sistema** y un **32,84%** en **Fraternidad Muprespa**.
- **MORTALES.-** En el total del **Sistema** de la Seguridad Social, se han registrado **471** accidentes con consecuencia **mortal**, **150 menos** que en el período precedente, lo que representa un **descenso** del **24,15%**.

De estos accidentes mortales en jornada de trabajo del Sistema, **48** corresponden a **Fraternidad Muprespa**, con un **descenso** respecto del período anterior del **23,81%**.

## IN ITÍNERE:

La evolución de los accidentes “In Itínere” ha seguido la misma tendencia de los accidentes en jornada de trabajo, con un descenso en el **Sistema** del **17,09%** y del **8,88%** en **Fraternidad Muprespa**.

- **LEVES.-** Descenso tanto en el **Sistema** como en **Fraternidad Muprespa** del **17,00%** y **8,86%** respectivamente.
- **GRAVES.-** han descendido un **21,09%** en el **Sistema** y un **16,00%** en **Fraternidad Muprespa**.
- **MORTALES.-** En el total del **Sistema** de la Seguridad Social, se han registrado **152** accidentes con consecuencia mortal, **42 menos** que en el período precedente, lo que representa un **descenso del 21,65%**. En **Fraternidad Muprespa** se registraron **17** accidentes mortales, **tres más** que el ejercicio precedente.

ACCIDENTES DE TRABAJO Y ENFERMEDADES PROFESIONALES ENERO-SEPTIEMBRE								
TOTAL SISTEMA					FRATERNIDAD-MUPRESPA			
VALOR ABSOLUTA		VARIACIÓN SOBRE EL MISMO PERÍODO DEL AÑO ANTERIOR		VALOR ABSOLUTA		VARIACIÓN SOBRE EL MISMO PERÍODO DEL AÑO		
2008	2009	VALOR ABSOLUTO	VALOR PORCENTUAL	2008	2009	DIFERENCIA ABSOLUTO	DIFERENCIA PORCENTUAL	
A.T. Y E.P CON BAJA	704.459	517.777	-186.682	-26,50%	64.045	51.014	-13.031	-20,35%
ACCIDENTES CON BAJA	695.214	510.425	-184.789	-26,58%	63.714	50.642	-13.072	-20,52%
EN JORNADA DE TRABAJO	627.559	454.330	-173.229	-27,60%	57.792	45.246	-12.546	-21,71%
LEVES	621.595	450.029	-171.566	-27,60%	57.327	44.928	-12.399	-21,63%
GRAVES	5.343	3.830	-1.513	-28,32%	402	270	-132	-32,84%
MORTALES	621	471	-150	-24,15%	63	48	-15	-23,81%
IN ITINERE	67.655	56.095	-11.560	-17,09%	5.922	5.396	-526	-8,88%
LEVES	66.233	54.974	-11.259	-17,00%	5.833	5.316	-517	-8,86%
GRAVES	1.228	969	-259	-21,09%	75	63	-12	-16,00%
MORTALES	194	152	-42	-21,65%	14	17	3	21,43%
ENFERMEDADES PROFESIONALES CON BAJA	9.245	7.352	-1.893	-20,48%	331	372	41	12,39%

	A.T. POR GRADO TERCER TRIMESTRE 2009 (Var. %)					
	SISTEMA			FRATERNIDAD MUPRESPA		
	Jornada de Trabajo	In Itínere	Total A.T. con baja	Jornada de Trabajo	In Itínere	Total A.T. con baja
LEVES	-27,60%	-17,00%	-26,58%	-21,63%	-8,86%	-20,45%
GRAVES	-28,32%	-21,09%	-26,97%	-32,84%	-16,00%	-30,19%
MORTALES	-24,15%	-21,65%	-23,56%	-23,81%	21,43%	-15,58%
TOTAL	-27,60%	-17,09%	-26,58%	-21,71%	-8,88%	-20,52%

El peso de los accidentes de **Fraternidad Muprespa** sobre el total del Sistema, por lugar de la lesión, representa el **9,96%** en jornada de trabajo y el **9,62%** en el “In Itínere”. En el peso de los accidentes al compararlo con el ejercicio precedente, observamos un crecimiento medio de **0,76 puntos**, descendiendo los accidentes de carácter grave en **0,32 puntos**, e incrementándose en **0,98 puntos** los mortales.

	DISTR. % DEL PESO POR GRADO				Var. Abs. Del total de A.T. con baja. TERCER TRIM.
	F-M s/ SISTEMA				
	TERCER TRIMESTRE 2009			TERCER TRIMESTRE 2008	
	Jornada de Trabajo	In Itínere	Total A.T. con baja	Total A.T. con baja	
LEVES	9,98%	9,67%	9,95%	9,18%	0,77
GRAVES	7,05%	6,50%	6,94%	7,26%	-0,32
MORTALES	10,19%	11,18%	10,43%	9,45%	0,98
<b>TOTAL</b>	<b>9,96%</b>	<b>9,62%</b>	<b>9,92%</b>	<b>9,16%</b>	<b>0,76</b>

### ENFERMEDADES PROFESIONALES CON BAJA

El número de enfermedades profesionales con baja, **descendió** en el Sistema un **20,48%**, mientras que **Fraternidad Muprespa** obtuvo un **incremento** del **12,39%**, lo que supone **41 procesos más** que en el mismo período precedente, y un peso del **5,06%** sobre el total de las enfermedades profesionales del Sistema, frente al 3,58% del ejercicio 2008.

### ÍNDICES DE INCIDENCIA DE A.T. Y E.P.-

El índice de incidencia medio del Sistema se sitúa en **47,64** A.T. y E.P. por cada 1.000 trabajadores, **13,95 puntos menos** que en el período precedente; **Fraternidad Muprespa** **decrece 9,29 puntos**, cerrando el período Octubre 2008-Septiembre 2009 en **53,28** A.T. y E.P. por cada 1.000 trabajadores.

El índice en jornada de trabajo **desciende** en el Sistema **12,97 puntos**, pasando de 54,79 accidentes por cada 1.000 trabajadores para el período comprendido entre **Octubre 2007-Septiembre 2008**, a **41,82** para el período **Octubre 2008-Septiembre 2009**.

Igualmente, el índice de incidencia en **jornada de trabajo** de **Fraternidad Muprespa** **desciende** en **9,12 puntos**, pasando de 56,34 accidentes por cada 1.000 trabajadores a **47,22** accidentes por cada 1.000 trabajadores.

ACCIDENTE	EN JORNADA TRABAJO	SISTEMA		FRATERNIDAD MUPRESPA	
		OCT07-SEP08	OCT08-SEP09	OCT07-SEP08	OCT08-SEP09
	EN JORNADA	54,79	41,82	56,34	47,22
	IN ITINERE	6,04	5,16	5,92	5,69
	ENFERMEDAD PROF.	0,77	0,65	0,31	0,38
	<b>TOTAL A.T. Y E.P.</b>	<b>61,59</b>	<b>47,64</b>	<b>62,57</b>	<b>53,28</b>

## ACCIDENTES EN JORNADA DE TRABAJO CON BAJA POR SECTORES DE ACTIVIDAD

La tendencia decreciente de los accidentes en jornada de trabajo tanto en el **Sistema** como en **Fraternidad Muprespa**, al desagregarlos por sectores de actividad, sigue la misma tendencia de **descenso generalizado** de todos los sectores a nivel medio, tal como se puede observar en los siguientes cuadros:

**Primario (agricultura, ganadería y pesca):** Desciende en un **11,03%** el número de accidentes de trabajo con baja en el **Sistema**, al igual que en **Fraternidad Muprespa** con un **7,53%**. Los accidentes considerados **graves** descienden un **9,26%** en el **Sistema**, y un **35,42%** en **Fraternidad Muprespa**. Los de carácter **mortal** descienden en el **Sistema** el **26,23%**, mientras que en **Fraternidad Muprespa** se registró **1 fallecido menos** (descenso del **16,57%**) que en 2008.

<b>PRIMARIO</b>				
	<b>SISTEMA</b>		<b>FRATERNIDAD MUPRESPA</b>	
	<b>TERCER TRIMESTRE 2009</b>	<b>Var. %</b>	<b>TERCER TRIMESTRE 2009</b>	<b>Var. %</b>
<b>LEVES</b>	21.523	-11,02%	3.329	-7,14%
<b>GRAVES</b>	402	-9,26%	31	-35,42%
<b>MORTALES</b>	45	-26,23%	5	-16,67%
<b>TOTAL</b>	<b>21.970</b>	<b>-11,03%</b>	<b>3.365</b>	<b>-7,53%</b>

**Industria:** Descensos generalizados en todos sus grados tanto en el Sistema como en Fraternidad Muprespa, siendo la variación media en el **Sistema** del **-35,12%**, y en **Fraternidad Muprespa** del **-27,54%**. Los accidentes de trabajo **graves** del **Sistema** disminuyeron un **35,40%**, y en **Fraternidad Muprespa** un **36,17%**. Los accidentes mortales en el **Sistema** descienden un **30,47%**, al igual que en **Fraternidad Muprespa** con un **42,86%**.

<b>INDUSTRIA</b>				
	<b>SISTEMA</b>		<b>FRATERNIDAD MUPRESPA</b>	
	<b>TERCER TRIMESTRE 2009</b>	<b>Var. %</b>	<b>TERCER TRIMESTRE 2009</b>	<b>Var. %</b>
<b>LEVES</b>	106.296	-35,12%	8.153	-27,45%
<b>GRAVES</b>	845	-35,40%	60	-36,17%
<b>MORTALES</b>	89	-30,47%	8	-42,86%
<b>TOTAL</b>	<b>107.230</b>	<b>-35,12%</b>	<b>8.221</b>	<b>-27,54%</b>

**Construcción:** Variación media en el **Sistema** del **-41,89%** y en **Fraternidad Muprespa** del **-38,19%**. Los accidentes calificados **graves**, decrecen en el **Sistema** un **41,30%** y un **32,31%** en **Fraternidad Muprespa**. Los **accidentes mortales** en el **Sistema** disminuyen el **34,72%**, y un **37,50%** en **Fraternidad Muprespa**.

<b>CONSTRUCCIÓN</b>				
	<b>SISTEMA</b>		<b>FRATERNIDAD MUPRESPA</b>	
	<b>TERCER TRIMESTRE 2009</b>	<b>Var. %</b>	<b>TERCER TRIMESTRE 2009</b>	<b>Var. %</b>
<b>LEVES</b>	86.039	<b>-41,91%</b>	8.575	<b>-38,25%</b>
<b>GRAVES</b>	1.005	<b>-41,30%</b>	88	<b>-32,31%</b>
<b>MORTALES</b>	126	<b>-34,72%</b>	10	<b>-37,50%</b>
<b>TOTAL</b>	<b>87.170</b>	<b>-41,89%</b>	<b>8.673</b>	<b>-38,19%</b>

**Servicios:** Descenso del **17,25%** en el **Sistema**, y del **13,16%** en **Fraternidad Muprespa**. Los **accidentes grave** decrecen en el **Sistema** un **24,24%** y un **30,00%** en **Fraternidad Muprespa**. Los **mortales** descienden en el **Sistema** un **11,72%**, y un **7,41%** en **Fraternidad Muprespa** comparativamente con el mismo período del año anterior.

<b>SERVICIOS</b>				
	<b>SISTEMA</b>		<b>FRATERNIDAD MUPRESPA</b>	
	<b>TERCER TRIMESTRE 2009</b>	<b>Var. %</b>	<b>TERCER TRIMESTRE 2009</b>	<b>Var. %</b>
<b>LEVES</b>	236.171	<b>-17,21%</b>	24.871	<b>-13,09%</b>
<b>GRAVES</b>	1.578	<b>-24,24%</b>	91	<b>-30,00%</b>
<b>MORTALES</b>	211	<b>-11,72%</b>	25	<b>-7,41%</b>
<b>TOTAL</b>	<b>237.960</b>	<b>-17,25%</b>	<b>24.987</b>	<b>-13,16%</b>

Atendiendo al **peso** de **Fraternidad Muprespa** sobre el **Sistema** en los accidentes de trabajo por sectores de actividad, el más elevado se produce en el **sector primario** con un **15,32%**, seguido del sector **servicios** (**10,50%**) y **construcción** (**9,95%**), frente al sector de la **industria** que, con un **7,67%** es el que menor peso tiene sobre el Sistema de las Seguridad Social.

<b>A.T. EN JORNADA POR SECTORES</b>							
	<b>SISTEMA</b>			<b>FRATERNIDAD MUPRESPA</b>			
	<b>TERCER TRIM. 08</b>	<b>TERCER TRIM. 09</b>	<b>Var. %</b>	<b>TERCER TRIM. 08</b>	<b>TERCER TRIM. 09</b>	<b>Var. %</b>	<b>PESO F-M S/ SISTEMA (2009)</b>
<b>PRIMARIO</b>	24.693	21.970	<b>-11,03%</b>	3.639	3.365	<b>-7,53%</b>	<b>15,32%</b>
<b>INDUSTRIA</b>	165.278	107.230	<b>-35,12%</b>	11.346	8.221	<b>-27,54%</b>	<b>7,67%</b>
<b>CONSTRUCCIÓN</b>	150.016	87.170	<b>-41,89%</b>	14.032	8.673	<b>-38,19%</b>	<b>9,95%</b>
<b>SERVICIOS</b>	287.572	237.960	<b>-17,25%</b>	28.775	24.987	<b>-13,16%</b>	<b>10,50%</b>
<b>TOTAL</b>	<b>627.559</b>	<b>454.330</b>	<b>-27,60%</b>	<b>57.792</b>	<b>45.246</b>	<b>-21,71%</b>	<b>9,96%</b>

En la comparativa de Fraternidad Muprespa en los pesos por sectores de actividad del tercer trimestre de 2009, respecto del mismo período del ejercicio anterior, se observa, el **aumento** en el sector **primario** de 0,58 puntos, en **industria** 0,81 puntos, **construcción** 0,60 puntos y **servicios** 0,49 puntos.

**DISTR. DE LOS AT. EN JORNADA POR SECTORES  
ENERO-SEPTIEMBRE 2008**

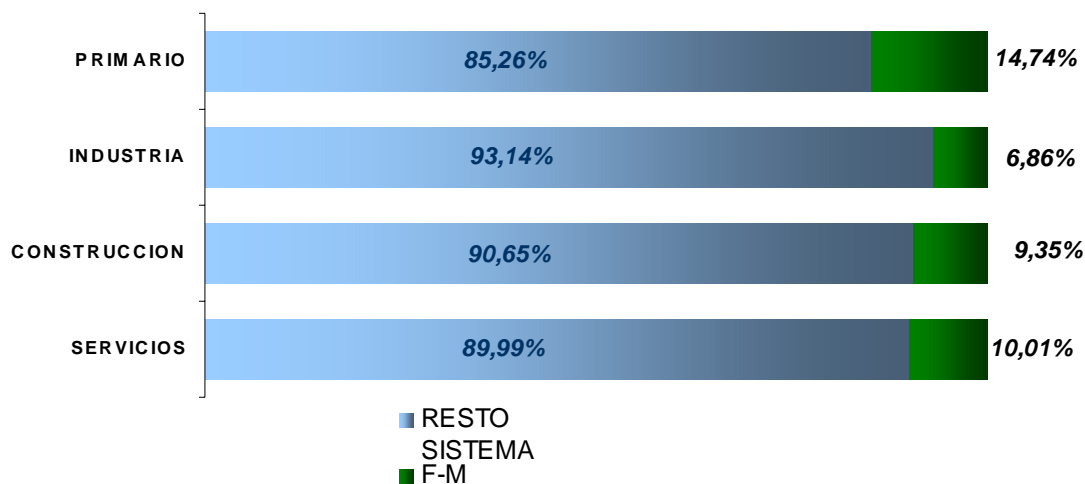

**DISTR. DE LOS AT. EN JORNADA POR SECTORES  
ENERO-SEPTIEMBRE 2009**

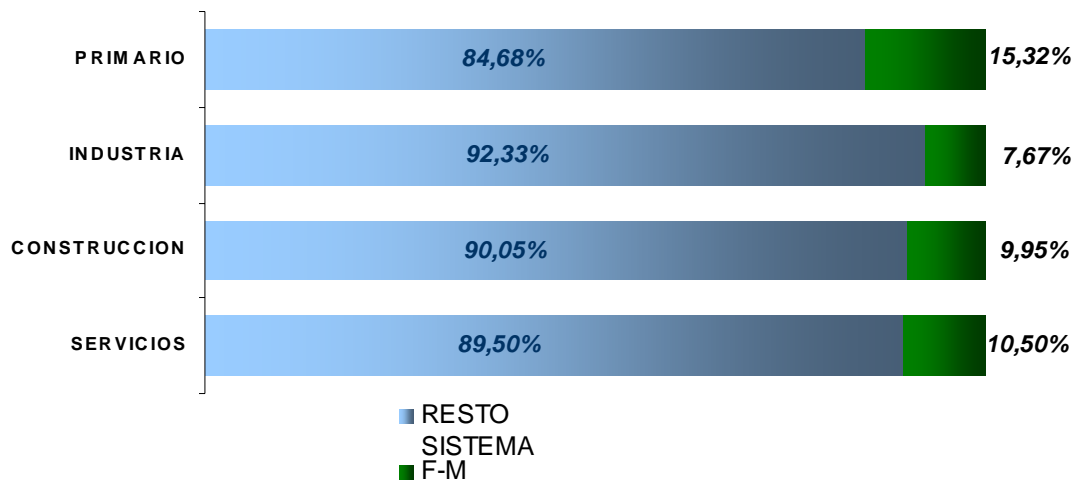

# DISTRIBUCIÓN DE LOS ACCIDENTES EN JORNADA DE TRABAJO POR GRADO DEL ACCIDENTE

## TERCER TRIMESTRE 2009

**DISTR.% DE AT. EN JORNADA DE TRABAJO  
LEVES (SISTEMA)**

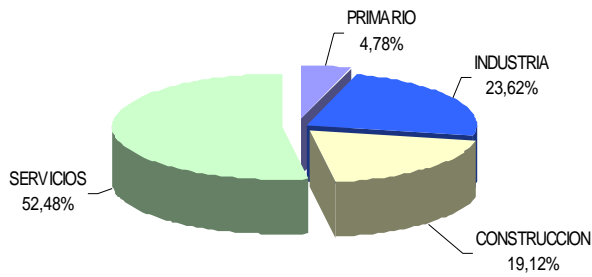

**DISTR.% DE AT. EN JORNADA DE TRABAJO  
LEVES (F-M)**

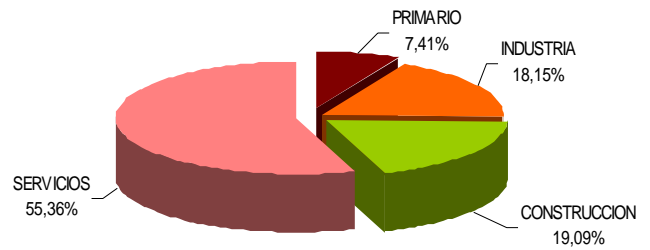

**DISTR.% DE AT. EN JORNADA DE TRABAJO  
GRAVES (SISTEMA)**

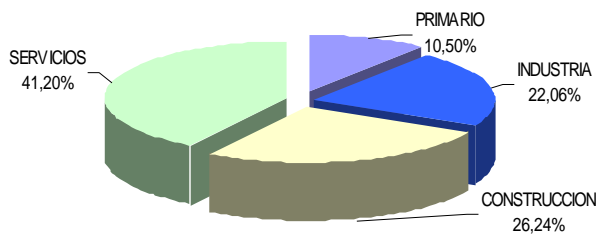

**DISTR.% DE AT. EN JORNADA DE TRABAJO  
GRAVES (F-M)**

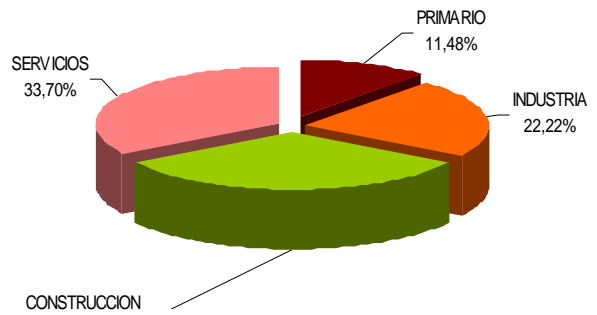

**DISTR.% DE AT. EN JORNADA DE TRABAJO  
MORTALES (SISTEMA)**

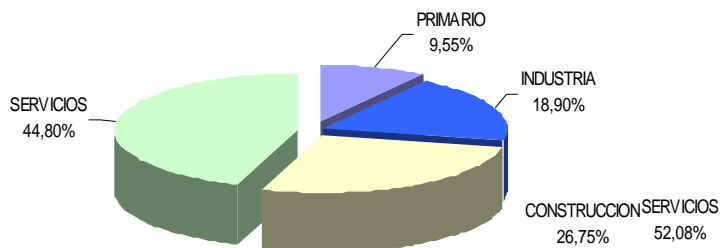

**DISTR.% DE AT. EN JORNADA DE TRABAJO  
MORTALES (F-M)**

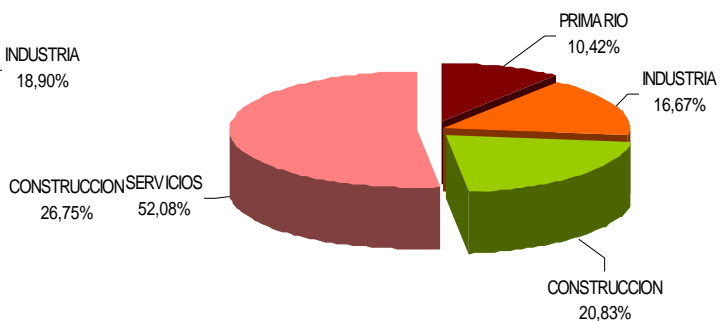

## ACCIDENTES EN JORNADA DE TRABAJO POR CC.AA.

El mayor número de accidentes en jornada de trabajo por CC.AA. en el Sistema, se concentra en Andalucía, Cataluña y Madrid, con 76.955, 76.247 y 66.994 respectivamente, lo que supone el 48,47% del total de los accidentes, concentrando en estas tres comunidades el 50,98% de la población protegida por contingencias profesionales. En **Fraternidad Muprespa**: Andalucía y Madrid con 10.871 y 10.355 respectivamente, representan el **46,91%** del total de los accidentes en jornada de trabajo con baja, con un porcentaje medio de representación en afiliación en esta comunidades del 45,30%.

En el peso en los accidentes de **Fraternidad Muprespa** sobre el Sistema, Madrid con un **15,46%** es la comunidad que cuenta con el ratio más alto, seguida de **Castilla La Mancha** con el **14,98%**, aunque esta última, al compararla con el período anterior, descendió 1,24 puntos. Las comunidades de **Extremadura** y **Comunidad Valenciana** son las que **más han disminuido su peso** sobre el Sistema con 2,25 y 2,96 puntos respectivamente, al compararlas con el período precedente.

	DISTRIBUCIÓN DE LOS ACC. EN JORNADA TRABAJO CC.AA.					PESO F-M S/SISTEMA 2008
	SISTEMA		F-M		PESO F-M S/SISTEMA 2009	
	TERCER TRIM. 09	VAR.% 09/08	TERCER TRIM. 09	VAR.% 09/08		
ANDALUCIA	76.955	-29,43%	10.871	-19,31%	14,13%	12,35%
ARAGON	11.792	-33,80%	363	-50,54%	3,08%	4,12%
ASTURIAS	12.256	-19,48%	812	-20,70%	6,63%	6,73%
BALEARES	14.170	-27,01%	926	-19,27%	6,53%	5,91%
CANARIAS	21.117	-28,25%	1.135	-11,26%	5,37%	4,35%
CANTABRIA	5.207	-28,24%	435	-31,28%	8,35%	8,72%
CASTILLA-LA MANCHA	21.265	-31,14%	3.186	-36,41%	14,98%	16,22%
CASTILLA-LEON	23.814	-24,63%	2.593	-27,10%	10,89%	11,26%
CATALUÑA	76.247	-27,52%	3.612	-13,79%	4,74%	3,98%
COMUNIDAD VALENCIANA	39.023	-33,66%	1.335	-64,43%	3,42%	6,38%
EXTREMADURA	9.568	-19,93%	1.068	-33,37%	11,16%	13,42%
GALICIA	29.015	-23,01%	3.726	-15,22%	12,84%	11,66%
MADRID	66.994	-25,97%	10.355	-4,39%	15,46%	11,97%
MURCIA	13.120	-27,09%	1.188	-14,29%	9,05%	7,70%
NAVARRA	6.960	-25,65%	530	-36,07%	7,61%	8,86%
PAIS VASCO	23.515	-24,21%	2.836	-21,77%	12,06%	11,68%
RIOJA (LA)	3.312	-24,11%	275	-15,12%	8,30%	7,42%
<b>TOTAL CC.AA</b>	<b>454.330</b>	<b>-27,60%</b>	<b>45.246</b>	<b>-21,71%</b>	<b>9,96%</b>	<b>9,21%</b>

**Graves por CC.AA.: Andalucía**, tanto en el **Sistema** (894 accidentes y una distribución del 23,34%), como en **Fraternidad Muprespa** (92 accidentes, con un ratio del 34,07% sobre el total de los accidentes en jornada de trabajo graves), es la comunidad que más despunta sobre el resto de CC.AA. El peso de la **población media** protegida en **Andalucía** es del **16,92%** para el **Sistema** y el **20,62%** para **Fraternidad Muprespa**.

**Mortales por CC.AA.:** En el **Sistema**, **Cataluña** con 80 accidentes, es la comunidad que registró el mayor número de muertes por accidente de trabajo, lo que representa el 16,99% s/total, y un índice de letalidad del 0,10%. Las comunidades de **Galicia** con el 0,19% y **Aragón** con el 0,25% son las que registraron el **índice de letalidad** más alto. En **Fraternidad Muprespa**, **Andalucía** y **Madrid** concentran el mayor número de accidentes mortales, con 7 y 8 fallecidos respectivamente, lo que representa el **31,25%** del total de accidentes mortales registrados en la Mutua. Atendiendo al **índice de letalidad**, la comunidad de **Extremadura** con el 0,28% y las comunidades de **Murcia** y **Asturias**, ambas con el **0,27%**, son las que registraron los ratios más altos.

	A.T. CON BAJA EN JORNADA DE TRABAJO (ENERO-SEPTIEMBRE 2009)							
	LEVES		GRAVES		MORTALES		TOTAL	
	SISTEMA	F-M	SISTEMA	F-M	SISTEMA	F-M	SISTEMA	F-M
ANDALUCIA	75.996	10.243	894	92	65	7	76.955	10.342
ARAGON	11.667	507	95	5	30	1	11.792	513
ASTURIAS	12.150	752	94	0	12	2	12.256	754
BALEARES	14.079	834	86	2	5	0	14.170	836
CANARIAS	20.992	1.134	113	1	12	2	21.117	1.137
CANTABRIA	5.125	440	73	0	9	1	5.207	441
CASTILLA-LA MANCHA	21.097	3.502	145	19	23	4	21.265	3.525
CASTILLA-LEON	23.576	2.717	211	24	27	3	23.814	2.744
CATALUÑA	75.603	3.318	564	17	80	4	76.247	3.339
COMUNIDAD VALENCIANA	38.591	2.631	384	16	48	3	39.023	2.650
EXTREMADURA	9.410	1.418	153	9	5	4	9.568	1.431
GALICIA	28.555	3.807	404	20	56	5	29.015	3.832
MADRID	66.621	8.748	317	36	56	8	66.994	8.792
MURCIA	13.038	1.092	67	9	15	3	13.120	1.104
NAVARRA	6.893	625	59	4	8	1	6.960	630
PAIS VASCO	23.351	2.894	146	15	18	0	23.515	2.909
RIOJA (LA)	3.285	266	25	1	2	0	3.312	267
TOTAL CC.AA	450.029	44.928	3.830	270	471	48	454.330	45.246

	DISTRIBUCIÓN % DE LOS A.T. CON BAJA EN JORNADA DE TRABAJO (ENERO-SEPTIEMBRE 2009)							
	LEVES		GRAVES		MORTALES		TOTAL	
	SISTEMA	F-M	SISTEMA	F-M	SISTEMA	F-M	SISTEMA	F-M
ANDALUCIA	16,89%	22,80%	23,34%	34,07%	13,80%	14,58%	16,94%	22,86%
ARAGON	2,59%	1,13%	2,48%	1,85%	6,37%	2,08%	2,60%	1,13%
ASTURIAS	2,70%	1,67%	2,45%	0,00%	2,55%	4,17%	2,70%	1,67%
BALEARES	3,13%	1,86%	2,25%	0,74%	1,06%	0,00%	3,12%	1,85%
CANARIAS	4,66%	2,52%	2,95%	0,37%	2,55%	4,17%	4,65%	2,51%
CANTABRIA	1,14%	0,98%	1,91%	0,00%	1,91%	2,08%	1,15%	0,97%
CASTILLA-LA MANCHA	4,69%	7,79%	3,79%	7,04%	4,88%	8,33%	4,68%	7,79%
CASTILLA-LEON	5,24%	6,05%	5,51%	8,89%	5,73%	6,25%	5,24%	6,06%
CATALUÑA	16,80%	7,39%	14,73%	6,30%	16,99%	8,33%	16,78%	7,38%
COMUNIDAD VALENCIANA	8,58%	5,86%	10,03%	5,93%	10,19%	6,25%	8,59%	5,86%
EXTREMADURA	2,09%	3,16%	3,99%	3,33%	1,06%	8,33%	2,11%	3,16%
GALICIA	6,35%	8,47%	10,55%	7,41%	11,89%	10,42%	6,39%	8,47%
MADRID	14,80%	19,47%	8,28%	13,33%	11,89%	16,67%	14,75%	19,43%
MURCIA	2,90%	2,43%	1,75%	3,33%	3,18%	6,25%	2,89%	2,44%
NAVARRA	1,53%	1,39%	1,54%	1,48%	1,70%	2,08%	1,53%	1,39%
PAIS VASCO	5,19%	6,44%	3,81%	5,56%	3,82%	0,00%	5,18%	6,43%
RIOJA (LA)	0,73%	0,59%	0,65%	0,37%	0,42%	0,00%	0,73%	0,59%
TOTAL CC.AA	100,00%	100,00%	100,00%	100,00%	100,00%	100,00%	100,00%	100,00%

## ACCIDENTES EN JORNADA DE TRABAJO POR EDAD Y SEXO

El **Sistema** mantiene su pico más alto en la orquilla comprendida entre los 30 y 34 años con 74.642 accidentes, lo que supone 16 accidentes por cada 100 producidos en el Sistema, concentrándose igualmente en este tramo de edad al desagregar los accidentes por sexo, donde el hombre con 56.668 representa el 16,92%, reduciéndose al 15,05% en las mujeres. En **Fraternidad-Muprespa** el pico más alto se establece en el mismo rango de edad que en el Sistema, registrándose en los hombres 5.178 accidentes, lo que representa 16,36 accidentes por cada 100, mientras que para las mujeres, el pico más alto se establece para las edades comprendidas entre 35 y 39 años, con 2.055 accidentes y una distribución de 15,12 accidentes por cada 100.

	A.T. EN JORNADA CON BAJA POR EDADES Y SEXO A TERCER TRIMESTRE 2009								
	SISTEMA			FRATERNIDAD-MUPRESPA			PESO F-M S/SISTEMA		
	Total A.T	Hombres	Mujeres	Total A.T	Hombres	Mujeres	Total A.T	Hombres	Mujeres
Menores de 20	7.116	5.581	1.535	783	594	189	11,00%	10,64%	12,31%
De 20 a 24	39.906	30.038	9.868	4.328	3.078	1.250	10,85%	10,25%	12,67%
De 25 a 29	62.632	46.678	15.954	6.447	4.539	1.908	10,29%	9,72%	11,96%
De 30 a 34	74.642	56.668	17.974	7.148	5.178	1.970	9,58%	9,14%	10,96%
De 35 a 39	68.647	52.091	16.556	6.747	4.692	2.055	9,83%	9,01%	12,41%
De 40 a 44	62.447	46.151	16.296	6.224	4.319	1.905	9,97%	9,36%	11,69%
De 45 a 49	53.534	37.499	16.035	5.464	3.647	1.817	10,21%	9,73%	11,33%
De 50 a 54	42.030	28.786	13.244	4.115	2.753	1.362	9,79%	9,56%	10,28%
De 55 a 64	42.220	30.601	11.619	3.855	2.773	1.082	9,13%	9,06%	9,31%
Igual y más de 65	1.156	814	342	135	82	53	11,68%	10,07%	15,50%
	<b>454.330</b>	<b>334.907</b>	<b>119.423</b>	<b>45.246</b>	<b>31.655</b>	<b>13.591</b>	<b>9,96%</b>	<b>9,45%</b>	<b>11,38%</b>

A.T JORNADA POR EDAD Y SEXO. TERCER TRIM. 09  
(SISTEMA)

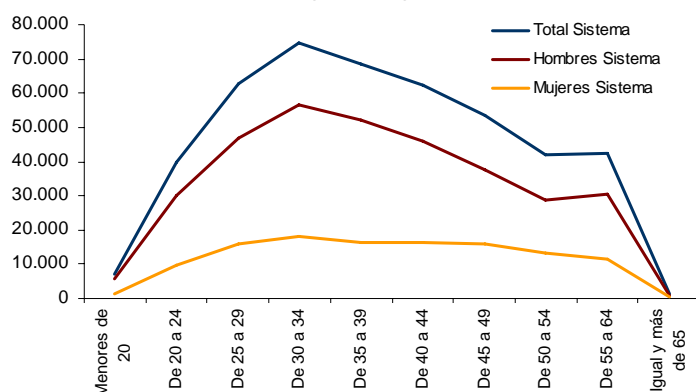

AT JORNADA POR EDAD Y SEXO. TERCER TRIM. 09  
(FRATERNIDAD-MUPRESPA)

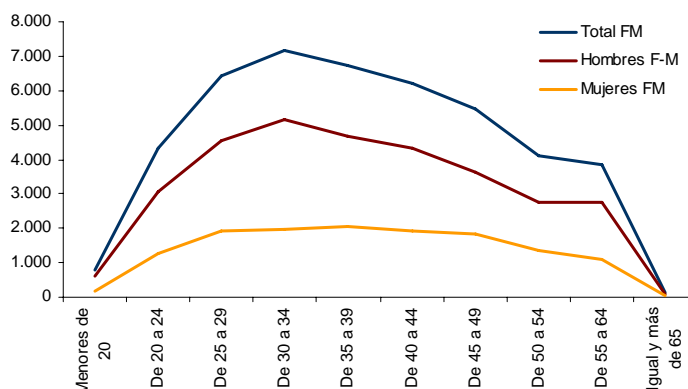

## TOTAL ACCIDENTES MORTALES

El número de accidentes de trabajo mortales en el **Sistema** ascendió a **623**, reduciéndose en **192** fallecidos respecto del período 2008. El **75,60%** (471) de los accidentes mortales corresponden a **jornada de trabajo**, mientras que los **152 restantes** (24,40%) provienen de los accidentes mortales **“In Itínere”**.

**Fraternidad Muprespa** registró **65 fallecidos** (**12 menos** que en el ejercicio 2008) representando el 10,43% de los producidos en el Sistema, **peso** este que se ha **incrementado** en 0,98 puntos. El 73,85% (**48**) de los accidentes mortales se produjeron en **jornada de trabajo**, **15 menos** que en el período precedente, pero con una variación en el peso sobre el Sistema, al compararlo sobre el ejercicio anterior, de +0,05 puntos. Los **“In Itínere”** representan el 26,15% (**17**), **3 más** que en el período precedente, y una variación en el peso respecto del Sistema en el ejercicio 2009 sobre el 2008 de +3,96 puntos.

	Nº ACCIDENTE MORTALES (TERCER TRIMESTRE 2009)							PESO SISTEMA/ F-M 2008
	SISTEMA			FRATERNIDAD MUPRESPA				
	Nº A.T.	VAR. ABS.	DISTR.%	Nº A.T.	VAR. ABS.	DISTR.%	PESO SISTEMA/F-M	
En jornada	471	-150	75,60%	48	-15	73,85%	10,19%	10,14%
"In Itínere"	152	-42	24,40%	17	3	26,15%	11,18%	7,22%
<b>TOTAL</b>	<b>623</b>	<b>-192</b>	<b>100,00%</b>	<b>65</b>	<b>-12</b>	<b>100,00%</b>	<b>10,43%</b>	<b>9,45%</b>

En el siguiente cuadro, se puede observar como, de los 65 accidentes mortales de **Fraternidad Muprespa**, solamente el 43,08% corresponden a los accidentes traumáticos; el centro de trabajo (36,92% del total), en otro centro (4,62%) e In Itínere (1,54%). El 13,85% corresponde a las patologías no traumáticas, y el 43,08% restantes a los accidentes mortales producidos por accidentes de tráfico.

		A.T. Y E.P. MORTALES		DISTRIBUCIÓN %		VAR.% 08/09
		3. Trim. 2008	3. Trim. 2009	3. Trim. 2008	3. Trim. 2009	
ACCIDENTES TRAUMÁTICOS	Centro de Trabajo	25	24	32,47%	36,92%	-4,00%
	Desplazamiento	1	3	1,30%	4,62%	200,00%
	In-Itinere	0	1	0,00%	1,54%	-
	<b>TOTAL</b>	<b>26</b>	<b>28</b>	<b>33,77%</b>	<b>43,08%</b>	<b>7,69%</b>
TRÁFICO	Desplazamiento	19	12	24,68%	18,46%	-36,84%
	In-Itinere	14	16	18,18%	24,62%	14,29%
	<b>TOTAL</b>	<b>33</b>	<b>28</b>	<b>42,86%</b>	<b>43,08%</b>	<b>-15,15%</b>
PATOLOGIA NO TRAUMÁTICAS	Centro de Trabajo	16	9	20,78%	13,85%	-43,75%
	Desplazamiento	2	0	2,60%	0,00%	-100,00%
	In-Itinere	0	0	0,00%	0,00%	-
	<b>TOTAL</b>	<b>18</b>	<b>9</b>	<b>23,38%</b>	<b>13,85%</b>	<b>-50,00%</b>
ENF.PROFESIONALES		0	0	0,00%	0,00%	-
<b>TOTAL A.T. Y E.P. MORTALES</b>		<b>77</b>	<b>65</b>	<b>100,00%</b>	<b>100,00%</b>	<b>-15,58%</b>

Se incluye Autoaseguradora

La distribución de los accidentes mortales por **sectores de actividad** muestra como en Fraternidad Muperspa el grueso de los accidentes se concentra en el **sector servicios**, lo que supone más de la mitad (50,77%). Del mismo modo, al clasificarlos por origen, observamos como el 45,45% de los **accidentes mortales** del **sector servicios** se han producido “en el centro de trabajo” (15), el 66,67% en “desplazamiento” (10), y el 47,06% en “In Itínere” (8).

FRATERNIDAD MUPRESPA (TERCER TRIMESTRE 2009)						
ACCIDENTES DE TRABAJO					ENF. PROFESIONAL	TOTAL A.T. Y E.P.
Centros de trabajo	Desplaz.	In Itínere	Total A.T.			
AGRICULTURA	3	2	5	10	0	10
INDUSTRIA	6	2	2	10	0	10
CONSTRUCCIÓN	9	1	2	12	0	12
SERVICIOS	15	10	8	33	0	33
<b>TOTAL A.T. E.P.MORTAL</b>	<b>33</b>	<b>15</b>	<b>17</b>	<b>65</b>	<b>0</b>	<b>65</b>

I.INCIDENTIA MORTAL x 100.000 Trab.				
ACCIDENTES DE TRABAJO(OCT08-SEP09)				
Centros de trabajo	Desplaz.	In Itínere	Total A.T.	
AGRICULTURA	3,44	2,30	5,74	<b>11,48</b>
INDUSTRIA	7,18	2,39	1,20	<b>10,77</b>
CONSTRUCCIÓN	8,61	0,86	3,44	<b>12,91</b>
SERVICIOS	1,84	1,23	1,12	<b>4,19</b>
<b>TOTAL I.INCIDENTIA</b>	<b>3,19</b>	<b>1,41</b>	<b>1,63</b>	<b>6,23</b>

### ACCIDENTES “IN ITINERE” POR CC.AA.

El total de los accidentes “In Itínere” registrados en el **Sistema** durante el tercer trimestre de 2009, ascendieron a **56.095**, de los cuales el 9,62% corresponden a **Fraternidad Muperspa (5.396)**.

Las comunidades con mayor peso de **Fraternidad Muperspa** sobre el **Sistema**, son **Extremadura** con el **16,04%**, **Madrid (14,29%)** y **Castilla La Mancha (11,67%)**.

TERCER TRIMESTRE DE 2009												
ACCIDENTES "IN ITINERE" POR GRADO Y CC.AA.												
	TOTAL			LEVES			GRAVES			MORTALES		
	SIST.	FM	PESO S/SIST	SIST.	FM	PESO S/SIST	SIST.	FM	PESO S/SIST	SIST.	FM	PESO S/SIST
ANDALUCIA	10.110	1.164	11,51%	9.835	1.144	11,63%	252	19	7,54%	23	1	4,35%
ARAGON	1.272	60	4,72%	1.259	59	4,69%	8	0	0,00%	5	1	20,00%
ASTURIAS	1.160	81	6,98%	1.146	81	7,07%	10	0	0,00%	4	0	0,00%
BALEARES	1.720	138	8,02%	1.694	138	8,15%	21	0	0,00%	5	0	0,00%
CANARIAS	2.325	130	5,59%	2.294	130	5,67%	24	0	0,00%	7	0	0,00%
CANTABRIA	750	54	7,20%	748	54	7,22%	1	0	0,00%	1	0	0,00%
CASTILLA-LA MANCHA	1.422	166	11,67%	1.387	159	11,46%	27	3	11,11%	8	4	50,00%
CASTILLA-LEON	2.141	220	10,28%	2.092	217	10,37%	40	2	5,00%	9	1	11,11%
CATALUÑA	10.541	534	5,07%	10.269	521	5,07%	237	8	3,38%	35	5	14,29%
COMUNIDAD VALENCIANA	4.892	349	7,13%	4.766	346	7,26%	111	3	2,70%	15	0	0,00%
EXTREMADURA	611	98	16,04%	587	95	16,18%	23	2	8,70%	1	1	100,00%
GALICIA	2.926	341	11,65%	2.851	331	11,61%	66	9	13,64%	9	1	11,11%
MADRID	11.107	1.587	14,29%	11.004	1.575	14,31%	90	11	12,22%	13	1	7,69%
MURCIA	1.702	138	8,11%	1.676	130	7,76%	20	6	30,00%	6	2	33,33%
NAVARRA	591	49	8,29%	578	49	8,48%	8	0	0,00%	5	0	0,00%
PAIS VASCO	2.559	263	10,28%	2.527	263	10,41%	28	0	0,00%	4	0	0,00%
RIOJA (LA)	266	24	9,02%	261	24	9,20%	3	0	0,00%	2	0	0,00%
<b>TOTAL</b>	<b>56.095</b>	<b>5.396</b>	<b>9,62%</b>	<b>54.974</b>	<b>5.316</b>	<b>9,67%</b>	<b>969</b>	<b>63</b>	<b>6,50%</b>	<b>152</b>	<b>17</b>	<b>11,18%</b>

## ÍNDICE DE LESIVIDAD:

Al comparar la incidencia que tienen los **accidentes** en jornada de trabajo **graves** sobre el total de los accidentes (**Índice de Lesividad**) por CC.AA., observamos que en el **Sistema**, **Extremadura** registra el índice de lesividad más elevado con **1,60** accidentes graves por cada 100 accidentes producidos, o la comunidad de **Aragón** con **0,97** accidentes graves por cada 100 accidentes al hablar de **Fraternidad-Muprespa**.

El **índice de lesividad** nacional de los accidentes “**In Itínere**”, es en el **Sistema** **0,89** puntos más alto que el desprendido en los accidentes en jornada de trabajo. De igual modo, en **Fraternidad Muprespa**, el índice de los accidentes “**In itínere**” es **0,57** puntos más alto que el de los accidentes en jornada de trabajo. En la distribución por comunidades, el **Sistema** registro el índice más alto en **Extremadura** con el 3,76%, y en **Fraternidad Muprespa** el ratio más alto se traslada a **Murcia** con el 4,35%.

## ÍNDICE DE LETALIDAD:

Si analizamos el peso que suponen los **accidentes mortales** sobre el total de accidentes (**Índice de Letalidad**), **Fraternidad Muprespa** tiene una **incidencia en jornada de trabajo** similar a la del **Sistema**, con una media de **0,11** accidentes mortales por cada 100 accidentes producidos, frente al **Sistema** con **0,10** accidentes mortales por cada 100, pero esta brecha es un poco más amplia, al hablar del **índice de los accidentes “In Itínere”**, con una diferencia de 0,05 puntos superior en **Fraternidad Muprespa** (0,32%) a la desprendida en el **Sistema** (0,27%).

	TERCER TRIMESTRE 2009							
	ACCIDENTES EN JORNADA DE TRABAJO				ACCIDENTES "IN ITINERE"			
	INDICE LESIVIDAD		INDICE LETALIDAD		INDICE LESIVIDAD		INDICE LETALIDAD	
	SIST.	FM	SIST.	FM	SIST.	FM	SIST.	FM
ANDALUCIA	1,16%	0,89%	0,08%	0,07%	2,49%	1,63%	0,23%	0,09%
ARAGON	0,81%	0,97%	0,25%	0,19%	0,63%	0,00%	0,39%	1,67%
ASTURIAS	0,77%	0,00%	0,10%	0,27%	0,86%	0,00%	0,34%	0,00%
BALEARES	0,61%	0,24%	0,04%	0,00%	1,22%	0,00%	0,29%	0,00%
CANARIAS	0,54%	0,09%	0,06%	0,18%	1,03%	0,00%	0,30%	0,00%
CANTABRIA	1,40%	0,00%	0,17%	0,23%	0,13%	0,00%	0,13%	0,00%
CASTILLA-LA MANCHA	0,68%	0,54%	0,11%	0,11%	1,90%	1,81%	0,56%	2,41%
CASTILLA-LEON	0,89%	0,87%	0,11%	0,11%	1,87%	0,91%	0,42%	0,45%
CATALUÑA	0,74%	0,51%	0,10%	0,12%	2,25%	1,50%	0,33%	0,94%
COMUNIDAD VALENCIANA	0,98%	0,60%	0,12%	0,11%	2,27%	0,86%	0,31%	0,00%
EXTREMADURA	1,60%	0,63%	0,05%	0,28%	3,76%	2,04%	0,16%	1,02%
GALICIA	1,39%	0,52%	0,19%	0,13%	2,26%	2,64%	0,31%	0,29%
MADRID	0,47%	0,41%	0,08%	0,09%	0,81%	0,69%	0,12%	0,06%
MURCIA	0,51%	0,82%	0,11%	0,27%	1,18%	4,35%	0,35%	1,45%
NAVARRA	0,85%	0,63%	0,11%	0,16%	1,35%	0,00%	0,85%	0,00%
PAIS VASCO	0,62%	0,52%	0,08%	0,00%	1,09%	0,00%	0,16%	0,00%
RIOJA (LA)	0,75%	0,37%	0,06%	0,00%	1,13%	0,00%	0,75%	0,00%
<b>TOTAL CC.AA</b>	<b>0,84%</b>	<b>0,60%</b>	<b>0,10%</b>	<b>0,11%</b>	<b>1,73%</b>	<b>1,17%</b>	<b>0,27%</b>	<b>0,32%</b>

## ÍNDICE DE INCIDENCIA EN JORNADA DE TRABAJO

Para la elaboración del índice de incidencia, se tiene en consideración un período completo de doce meses. De esta forma, analizando periodos temporales largos, se compensan posibles fluctuaciones que se pudieran producir en la declaración de los accidentes de trabajo. Ello también permite anular los efectos producidos por las variaciones estacionales de los ciclos económicos

El número total de **accidentes en jornada de trabajo** registrados entre los períodos comprendidos entre **octubre de 2008 y septiembre de 2009** respecto del período precedente, supone en el **Sistema** un **decremento del 27,12%**, recordando que, la **población protegida** en el mismo período, **descendió un 4,52%**, dando como resultado una **disminución en el índice de incidencia de 12,97 puntos**, situándose el ratio para el período de análisis en **41,82** accidentes por cada mil trabajadores protegidos.

En **Fraternidad Muprespa**, en el período de 12 meses, se ha producido un **descenso** en el número de **accidentes del 21,76%**, (la **afiliación media** ha **descendido un 6,64%**), lo que supone un **descenso en el índice de incidencia de 9,12 puntos absolutos**, situándose por lo tanto en **47,22** accidentes en jornada de trabajo con baja por cada mil trabajadores protegidos.

		Total Sistema	Fraternidad Muprespa
Oct07-Sep08	A.T. JORNADA	879.201	81.376
	POBLAC. MEDIA	16.047.554	1.444.313
	I.I. Medio	<b>54,79</b>	<b>56,34</b>
Oct08-Sep09	A.T. JORNADA	640.746	63.665
	POBLAC. MEDIA	15.322.995	1.348.361
	I.I. Medio	<b>41,82</b>	<b>47,22</b>

I.I. Medio: nº de A.T. baja en jornada/Afiliación media x 1.000 trab.

## ÍNDICE DE INCIDENCIA EN JORNADA DE TRABAJO POR CC.AA.

El **índice de incidencia por CC.AA.** del **Sistema**, registró el ratio mas elevado en **Baleares** con **53,84** accidentes por cada 1.000 trabajadores protegidos. En **Fraternidad Muprespa** el índice **más elevado** fue el de **Castilla-La Mancha** con **61,04** accidentes por cada 1.000 trabajadores protegidos. Por el contrario, la comunidad que registró el **índice más bajo** en el **Sistema** fue **Aragón** con **36,42** accidentes por cada 1.000 trabajadores protegidos. En **Fraternidad Muprespa** fue igualmente **Aragón** con **32,34** accidentes por cada 1.000 trabajadores protegidos respectivamente.

**Leves:** Como en el total de los accidentes, el índice más elevado en el **Sistema** correspondió a **Baleares** con **53,46** accidentes por cada 1.000 trabajadores protegidos, mientras que en **Fraternidad Muprespa** es **Castilla-La Mancha** con **60,62** accidentes por cada 1.000 trabajadores, seguida del **País Vasco (59,29)**. En el lado opuesto, El ratio más bajo en el **Sistema** y en **Fraternidad Muprespa**, lo registró **Aragón** con **36,06**, y **32,03** accidentes por cada 1.000 trabajadores.

**Graves:** **Galicia** con **6,54** accidentes por cada **10.000** trabajadores protegidos, es la comunidad con el ratio más elevado del **Sistema**, frente al más bajo (Madrid) con un **1,77**. En **Fraternidad Muprespa** la comunidad con el **ratio más alto** es **Andalucía (4,21)**, y en **Asturias** no se ha registrado ningún accidente grave en el período de análisis.

**Mortales:** **Galicia** y **Aragón** con **8,65** y **8,55** fallecidos respectivamente por cada **100.000** trabajadores protegidos son las comunidades con el mayor ratio del **Sistema**, mientras que en **Fraternidad Muprespa** el ratio más alto se registró en **Asturias** con **14,22** fallecidos por cada 100.000 trabajadores.

	ÍNDICE DE INCIDENCIA OCT.08-SEPT.09							
	LEVES X 1.000 trab.		GRAVES x 10.000 trab.		MORTALES x 100.000 trab.		TOTAL x 1.000 trab	
	SISTEMA	F-M	SISTEMA	F-M	SISTEMA	F-M	SISTEMA	F-M
ANDALUCÍA	41,03	51,34	4,64	4,21	3,27	3,24	41,53	51,80
ARAGÓN	36,06	32,03	2,83	2,25	8,55	8,98	36,42	32,34
ASTURIAS	51,46	49,29	3,89	0,00	4,94	14,22	51,90	49,43
BALEARES	53,46	48,10	3,49	0,87	3,43	0,00	53,84	48,19
CANARIAS	46,41	41,68	2,59	1,07	3,69	8,05	46,70	41,87
CANTABRIA	39,18	39,20	5,39	1,30	6,05	6,48	39,78	39,40
CASTILLA-LA MANCHA	50,98	60,62	3,68	3,70	5,18	4,78	51,40	61,04
CASTILLA-LEÓN	43,15	47,16	3,83	3,91	6,19	7,33	43,59	47,63
CATALUÑA	40,66	43,38	3,09	2,21	3,80	4,60	41,01	43,65
C. VALENCIANA	37,43	43,68	3,54	2,30	4,35	3,44	37,83	43,95
EXTREMADURA	39,15	58,23	6,34	3,49	3,38	12,70	39,82	58,71
GALICIA	46,71	57,92	6,54	3,66	8,65	6,45	47,45	58,35
MADRID	37,07	37,62	1,77	1,50	2,89	3,31	37,28	37,81
MURCIA	38,56	40,45	2,22	2,75	5,23	8,26	38,83	40,81
NAVARRA	41,78	47,86	3,48	2,23	4,79	11,14	42,17	48,19
PAÍS VASCO	44,79	59,29	2,91	3,05	4,16	0,00	45,12	59,60
RIOJA (LA)	43,49	35,64	3,06	1,03	1,91	0,00	43,81	35,74
<b>TOTAL CC.AA.</b>	<b>41,42</b>	<b>46,90</b>	<b>3,49</b>	<b>2,73</b>	<b>4,29</b>	<b>4,60</b>	<b>41,82</b>	<b>47,22</b>

	VARIACIÓN INTERANUAL OCT08-SEPT09 RESPECTO OCT07-SEPT08					
	A.T. EN JORNADA CON BAJA		AFILIACIÓN		ÍNDICE DE INCIDENCIA	
	SISTEMA	F-M	SISTEMA	F-M	SISTEMA	F-M
ANDALUCÍA	-30,63%	-24,58%	-4,63%	-9,29%	-27,25%	-16,86%
ARAGÓN	-31,67%	-29,06%	-5,66%	-3,65%	-27,57%	-26,38%
ASTURIAS	-20,01%	-25,13%	-2,56%	-6,55%	-17,90%	-19,88%
BALEARES	-29,60%	-26,19%	-5,17%	-5,48%	-25,76%	-21,90%
CANARIAS	-29,42%	-13,76%	-8,06%	-4,96%	-23,24%	-9,26%
CANTABRIA	-27,21%	-35,32%	-3,27%	-6,80%	-24,74%	-30,60%
CASTILLA-LA MANCHA	-29,35%	-27,41%	-4,82%	-9,96%	-25,77%	-19,37%
CASTILLA-LEÓN	-24,67%	-20,16%	-3,22%	-4,99%	-22,17%	-15,96%
CATALUÑA	-27,12%	-19,70%	-4,71%	-7,82%	-23,52%	-12,88%
COMUNIDAD VALENCIANA	-31,96%	-26,62%	-8,74%	-12,56%	-25,44%	-16,08%
EXTREMADURA	-21,72%	-17,75%	-2,79%	-5,31%	-19,48%	-13,13%
GALICIA	-21,81%	-10,12%	-2,39%	-0,86%	-19,89%	-9,35%
MADRID	-24,43%	-20,72%	-2,62%	-4,11%	-22,40%	-17,32%
MURCIA	-28,29%	-22,41%	-6,21%	-10,13%	-23,54%	-13,67%
NAVARRA	-25,86%	-23,52%	-3,59%	-5,37%	-23,09%	-19,18%
PAÍS VASCO	-19,28%	-17,03%	-1,58%	-4,32%	-17,98%	-13,28%
RIOJA (LA)	-24,29%	-22,54%	-3,97%	-4,09%	-21,16%	-19,24%
<b>TOTAL CC.AA.</b>	<b>-27,12%</b>	<b>-21,76%</b>	<b>-4,52%</b>	<b>-6,64%</b>	<b>-23,68%</b>	<b>-16,20%</b>

**DISTRIBUCIÓN DEL ÍNDICE DE INCIDENCIA DE ACCIDENTES DE TRABAJO EN  
JORNADA DE TRABAJO  
POR COMUNIDADES AUTÓNOMAS EN EL SISTEMA OCT. 2008 - SEPT. 2009**

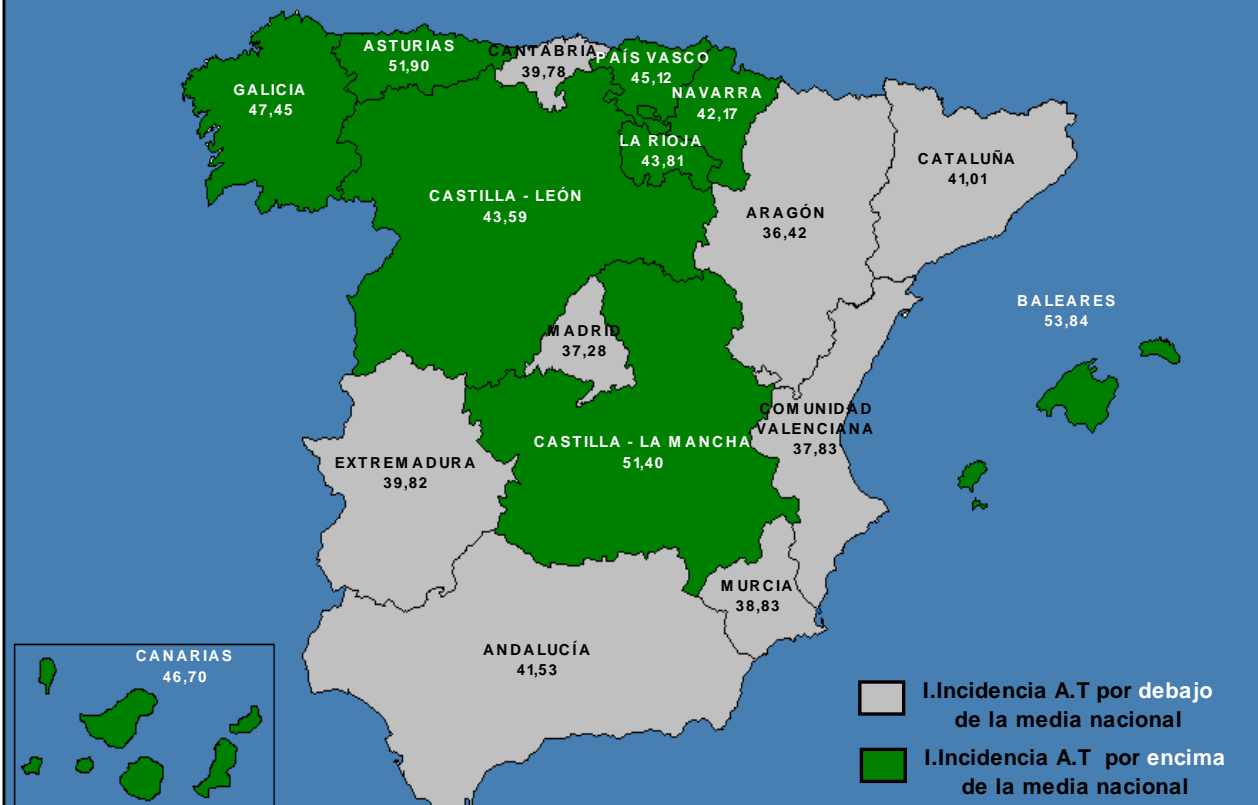

**DISTRIBUCIÓN DEL ÍNDICE DE INCIDENCIA DE ACCIDENTES DE TRABAJO EN  
JORNADA DE TRABAJO POR COMUNIDADES AUTÓNOMAS EN  
FRATERNIDAD MUPRESA OCT. 2008 - SEPT. 2009**

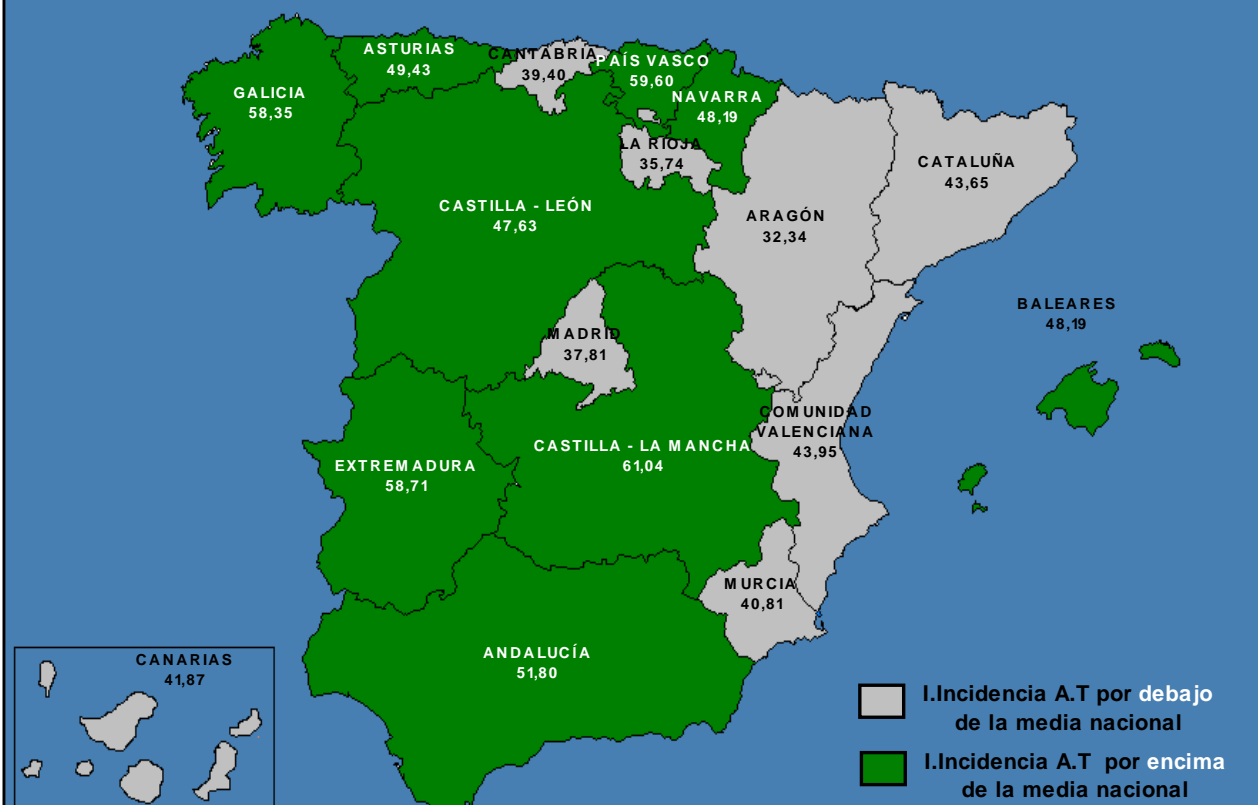

## ÍNDICE DE INCIDENCIA EN JORNADA DE TRABAJO POR SECTORES DE ACTIVIDAD Y GRADO EN EL SISTEMA Y EN FRATERNIDAD MUPRESA

**Primario:** El índice de incidencia en el **Sistema** descendió **3,68 puntos**, incrementándose en **Fraternidad Muprespa 1,04 puntos** (incremento producido por la variación positiva del índice de incidencia leve, debido a un mayor descenso en la afiliación (-11,79%) respecto del descenso de los accidentes (-9,56%)). Los graves decrecieron tanto en el **Sistema (0,45 puntos)**, como en **Fraternidad Muprespa con 2,22 puntos**. Los mortales descendieron en el **Sistema 1,97 puntos**, y **Fraternidad Muprespa 2,36 puntos**:

	<b>PRIMARIO (OCTUBRE 08 - SEPTIEMBRE 09)</b>			
	<b>SISTEMA</b>		<b>FRATERNIDAD MUPRESA</b>	
	<b>ÍNDICE INCIDENCIA</b>	<b>Variación Absoluta</b>	<b>ÍNDICE INCIDENCIA</b>	<b>Variación Absoluta</b>
<b>LEVES</b>	27,17	-3,61	52,24	1,29
<b>GRAVES</b>	5,01	-0,45	4,36	-2,22
<b>MORTALES</b>	5,82	-1,97	5,74	-2,36
<b>TOTAL</b>	27,73	-3,68	52,73	1,04

**Industria:** El índice de incidencia total en el **Sistema** descendió **23,63 puntos**, al igual que en **Fraternidad Muprespa con 15,96 puntos menos**. El índice de incidencia grave descendió en el **Sistema 1,83 puntos** al igual que en **Fraternidad Muprespa en 2,26 puntos**. El índice de incidencia mortal descendió en el **Sistema 1,94 puntos**, mientras que en **Fraternidad Muprespa creció 0,83 puntos**:

	<b>INDUSTRIA (OCTUBRE 08 - SEPTIEMBRE 09)</b>			
	<b>SISTEMA</b>		<b>FRATERNIDAD MUPRESA</b>	
	<b>ÍNDICE INCIDENCIA</b>	<b>Variación Absoluta</b>	<b>ÍNDICE INCIDENCIA</b>	<b>Variación Absoluta</b>
<b>LEVES</b>	69,69	-23,42	68,57	-15,74
<b>GRAVES</b>	5,63	-1,83	4,79	-2,26
<b>MORTALES</b>	5,31	-1,94	9,57	0,83
<b>TOTAL</b>	70,30	-23,63	69,14	-15,96

**Construcción:** El índice de incidencia total **decrece 28,29 puntos** en el **Sistema** y **24,55 puntos** en **Fraternidad Muprespa**, destacando el descenso generalizado de todos sus grados, donde el índice mortal bajo **1,72 puntos** en **Sistema** y **6,36 puntos** en **Fraternidad Muprespa**:

	<b>CONSTRUCCIÓN (OCTUBRE 08 - SEPTIEMBRE 09)</b>			
	<b>SISTEMA</b>		<b>FRATERNIDAD MUPRESA</b>	
	<b>ÍNDICE INCIDENCIA</b>	<b>Variación Absoluta</b>	<b>ÍNDICE INCIDENCIA</b>	<b>Variación Absoluta</b>
<b>LEVES</b>	88,29	-27,94	106,37	-24,32
<b>GRAVES</b>	10,06	-3,30	10,16	-1,64
<b>MORTALES</b>	12,99	-1,72	9,47	-6,36
<b>TOTAL</b>	89,43	-28,29	107,48	-24,55

**Servicios:** El índice nacional descendió en el Sistema 6,59 puntos, y 4,41 puntos en Fraternidad Muprespa. Los graves en el Sistema descienden 0,65 puntos y en Fraternidad Muprespa 0,42 puntos. Los mortales descienden 0,30 puntos en el Sistema, y en Fraternidad Muprespa 1,09 puntos:

SERVICIOS (OCTUBRE 08 - SEPTIEMBRE 09)				
SISTEMA			FRATERNIDAD MUPRESPA	
	ÍNDICE INCIDENCIA	Variación Absoluta	ÍNDICE INCIDENCIA	Variación Absoluta
LEVES	30,65	-6,52	35,65	-4,36
GRAVES	2,00	-0,65	1,35	-0,42
MORTALES	2,75	-0,30	3,07	-1,09
TOTAL	30,88	-6,59	35,82	-4,41

### ÍNDICE DE INCIDENCIA “IN ITÍNERE” POR CC.AA.

La distribución del índice de los accidentes producidos al ir y volver del trabajo por comunidades autónomas, desprende el siguiente resultado:

- **LEVES.-** El ratio más elevado se produce en **Baleares**, tanto en el Sistema (6,58) como en **Fraternidad Muprespa** (7,46), situándose 1,42 puntos y 1,77 puntos respectivamente por encima de sus medias nacionales.
- **GRAVES.-** El índice medio del Sistema es el 0,86 y el de **Fraternidad Muprespa** 0,70. En el Sistema, **Andalucía** registra el ratio más alto con 1,32 accidentes “In Itínera” por cada 10.000 trabajadores, siendo para **Fraternidad Muprespa** la comunidad de **Galicia** con 1,72 accidentes por cada 10.000 trab.
- **MORTALES.-** El índice de incidencia se sitúa en el Sistema en 1,42 accidentes mortales por cada 100.000 trabajadores, elevándose en **Fraternidad Muprespa** a 1,63 accidentes mortales por cada 100.000 trabajadores.

	ÍNDICE DE INCIDENCIA "IN ITINERE" POR GRADO Y CC.AA. (OCT.08-SEPT.09)											
	TOTAL			LEVES x 1.000 trab.			GRAVES x 10.000 trab.			MORTALES x 100.000 trab.		
	SIST.	FM	DIF. ABS.	SIST.	FM	DIF. ABS.	SIST.	FM	DIF. ABS.	SIST.	FM	DIF. ABS.
ANDALUCIA	5,41	5,78	-0,37	5,27	5,68	0,41	1,32	0,94	-0,39	1,17	0,72	-0,45
ARAGON	3,86	3,68	0,17	3,80	3,64	-0,16	0,37	0,00	-0,37	1,54	4,49	2,96
ASTURIAS	5,10	5,45	-0,35	5,03	5,45	0,42	0,40	0,00	-0,40	2,47	0,00	-2,47
BALEARES	6,58	7,46	-0,88	6,47	7,41	0,95	0,86	0,44	-0,42	2,29	0,00	-2,29
CANARIAS	5,19	5,13	0,07	5,13	5,10	-0,03	0,50	0,27	-0,23	1,29	0,00	-1,29
CANTABRIA	5,88	4,73	1,15	5,87	4,73	-1,14	0,05	0,00	-0,05	0,55	0,00	-0,55
CASTILLA-LA MANCHA	3,38	2,94	0,44	3,29	2,83	-0,46	0,69	0,60	-0,09	1,84	4,78	2,94
CASTILLA-LEON	3,92	3,95	-0,03	3,83	3,91	0,08	0,66	0,24	-0,41	1,71	1,22	-0,49
CATALUÑA	5,70	7,04	-1,34	5,56	6,89	1,33	1,20	1,01	-0,19	1,64	4,60	2,96
COMUNIDAD VALENCIANA	4,72	5,96	-1,24	4,60	5,87	1,26	1,03	0,80	-0,23	1,50	1,15	-0,35
EXTREMADURA	2,51	4,03	-1,52	2,43	3,91	1,48	0,80	0,95	0,15	0,31	3,18	2,87
GALICIA	4,91	5,23	-0,32	4,79	5,05	0,26	1,12	1,72	0,60	1,52	1,08	-0,44
MADRID	6,08	6,79	-0,71	6,02	6,73	0,71	0,50	0,48	-0,02	0,94	0,90	-0,04
MURCIA	5,11	5,18	-0,07	5,04	4,96	-0,08	0,54	1,65	1,11	1,52	5,51	3,98
NAVARRA	3,63	4,29	-0,66	3,54	4,29	0,74	0,48	0,00	-0,48	3,48	0,00	-3,48
PAIS VASCO	4,96	5,91	-0,95	4,90	5,89	0,99	0,48	0,00	-0,48	1,17	1,45	0,28
RIOJA (LA)	3,64	3,40	0,24	3,58	3,40	-0,18	0,29	0,00	-0,29	2,86	0,00	-2,86
TOTAL	5,16	5,69	-0,52	5,06	5,60	0,54	0,86	0,70	-0,17	1,42	1,63	0,22

## ENFERMEDADES PROFESIONALES POR SECTORES, CC.AA. Y SEXO

**Por Sectores:** Las enfermedades profesionales con baja en el **Sistema** han descendido un **20,48%**, mientras que en **Fraternidad Muprespa** se han **incrementado** respecto del mismo período del 2008 un **12,39%**, aumento motivado por el sector primario (40,00%) y por servicios (36,73%).

ENF. PROFESIONALES (TERCER TRIMESTRE 2009)				
	SISTEMA		FRATERNIDAD MUPRESPA	
	VALOR. ABS.	VAR. %	VALOR. ABS.	VAR. %
PRIMARIO	123	-33,87%	14	40,00%
INDUSTRIA	3.494	-23,53%	120	-12,41%
CONSTRUCCIÓN	793	-28,75%	37	0,00%
SERVICIOS	2.942	-12,88%	201	36,73%
	7.352	-20,48%	372	12,39%

**Por CC.AA.:** El mayor descenso en el **Sistema** se produjo en la comunidad de **Murcia** (-49,78%), situándose en el lado opuesto, **Asturias** con un **incremento** del **15,54%**. **Fraternidad Muprespa**, ha registrado el mayor número de enfermedades profesionales en **Galicia** con **110**, lo que representa un incremento respecto del período precedente del **189,47%**.

**Por CC.AA y Sexo.:** El **55,25%** del total de las enfermedades profesionales a nivel nacional en el **Sistema** corresponde a los hombres. Por CC.AA. y teniendo en consideración la población protegida, **Cataluña** concentra el mayor nº de enfermedades profesionales con el 24,21% del total nacional, al igual que sucede por sexo (hombres: 21,71% y mujeres: 27,29%), mientras que Madrid con una población mayor, solamente representan el 6,60%. En **Fraternidad Muprespa**, **Galicia** supone el 29,57% del total de las enfermedades profesionales registradas en la Mutua, aunque la afiliación en esta comunidad solamente representa el 6,89% del total de la Mutua. La comparación de los datos de **Fraternidad Muprespa** respecto del **Sistema**, muestra como en Extremadura se registraron 17 de cada 100 enfermedades profesionales. El peso de las **enfermedades por sexo**, da como resultado que el ratio más elevado en los **hombres** se produce en **Extremadura** con **15** de cada 100 enfermedades del **Sistema**, siendo la comunidad de **Galicia** con **21** de cada 100 enfermedades la que tiene el ratio más alto al hablar de las enfermedades profesionales producida en las **mujeres**.

ENFERMEDADES PROFESIONALES POR SEXO Y CC.AA. (TERCER TRIMESTRE 2009)									
	SISTEMA			FRATERNIDAD MUPRESPA			PESO S/SISTEMA		
	TOTAL	HOMBRE	MUJERES	TOTAL	HOMBRE	MUJERES	TOTAL	HOMBRE	MUJERES
ANDALUCÍA	433	286	147	29	21	8	6,70%	7,34%	5,44%
ARAGÓN	631	332	299	11	5	6	1,74%	1,51%	2,01%
ASTURIAS	290	219	71	5	4	1	1,72%	1,83%	1,41%
BALEARES	156	68	88	7	2	5	4,49%	2,94%	5,68%
CANARIAS	96	50	46	0	0	0	0,00%	0,00%	0,00%
CANTABRIA	175	101	74	14	7	7	8,00%	6,93%	9,46%
CASTILLA-LA MANCHA	171	120	51	18	16	2	10,53%	13,33%	3,92%
CASTILLA-LEÓN	373	216	157	23	15	8	6,17%	6,94%	5,10%
CATALUÑA	1.780	882	898	29	12	17	1,63%	1,36%	1,89%
C.VALENCIANA	437	228	209	12	4	8	2,75%	1,75%	3,83%
EXTREMADURA	89	54	35	15	8	7	16,85%	14,81%	20,00%
GALICIA	665	347	318	110	42	68	16,54%	12,10%	21,38%
MADRID	485	214	271	28	16	12	5,77%	7,48%	4,43%
MURCIA	116	54	62	11	6	5	9,48%	11,11%	8,06%
NAVARRA	552	317	235	38	18	20	6,88%	5,68%	8,51%
PAÍS VASCO	819	519	300	17	6	11	2,08%	1,16%	3,67%
RIOJA (LA)	84	55	29	5	5	0	5,95%	9,09%	0,00%
<b>TOTAL CC.AA</b>	<b>7.352</b>	<b>4.062</b>	<b>3.290</b>	<b>372</b>	<b>187</b>	<b>185</b>	<b>5,06%</b>	<b>4,60%</b>	<b>5,62%</b>

ENF.PROFESIONALES (TERCER TRIMESTRE 2009)				
	SISTEMA		FRATERNIDAD-MUPRESPA	
	VALOR. ABS.	VAR. %	VALOR. ABS.	VAR. %
ANDALUCIA	433	1,64%	29	7,41%
ARAGON	631	-25,41%	11	83,33%
ASTURIAS	290	15,54%	5	25,00%
BALEARES	156	5,41%	7	600,00%
CANARIAS	96	-3,03%	0	-100,00%
CANTABRIA	175	-0,57%	14	-6,67%
CASTILLA-LA MANCHA	171	-21,92%	18	-55,00%
CASTILLA-LEON	373	-16,93%	23	21,05%
CATALUÑA	1.780	-19,20%	29	61,11%
COMUNIDAD VALENCIANA	437	-27,77%	12	0,00%
EXTREMADURA	89	-18,35%	15	25,00%
GALICIA	665	-9,65%	110	189,47%
MADRID	485	-25,61%	28	-47,17%
MURCIA	116	-49,78%	11	37,50%
NAVARRA	552	-31,00%	38	-9,52%
PAIS VASCO	819	-31,69%	17	-45,16%
RIOJA (LA)	84	-12,50%	5	66,67%
<b>TOTAL CC.AA</b>	<b>7.352</b>	<b>-20,48%</b>	<b>372</b>	<b>12,39%</b>

DISTR. % ENFERMEDADES PROFESIONALES POR SEXO Y CC.AA. (A SEPTIEMBRE 2009)						
	SISTEMA			FRATERNIDAD MUPRESPA		
	TOTAL	HOMBRE	MUJERES	TOTAL	HOMBRE	MUJERES
ANDALUCIA	5,89%	7,04%	4,47%	7,80%	11,23%	4,32%
ARAGÓN	8,58%	8,17%	9,09%	2,96%	2,67%	3,24%
ASTURIAS	3,94%	5,39%	2,16%	1,34%	2,14%	0,54%
BALEARES	2,12%	1,67%	2,67%	1,88%	1,07%	2,70%
CANARIAS	1,31%	1,23%	1,40%	0,00%	0,00%	0,00%
CANTABRIA	2,38%	2,49%	2,25%	3,76%	3,74%	3,78%
CASTILLA-LA MANCHA	2,33%	2,95%	1,55%	4,84%	8,56%	1,08%
CASTILLA-LEÓN	5,07%	5,32%	4,77%	6,18%	8,02%	4,32%
CATALUÑA	24,21%	21,71%	27,29%	7,80%	6,42%	9,19%
C.VALENCIANA	5,94%	5,61%	6,35%	3,23%	2,14%	4,32%
EXTREMADURA	1,21%	1,33%	1,06%	4,03%	4,28%	3,78%
GALICIA	9,05%	8,54%	9,67%	29,57%	22,46%	36,76%
MADRID	6,60%	5,27%	8,24%	7,53%	8,56%	6,49%
MURCIA	1,58%	1,33%	1,88%	2,96%	3,21%	2,70%
NAVARRA	7,51%	7,80%	7,14%	10,22%	9,63%	10,81%
PAÍS VASCO	11,14%	12,78%	9,12%	4,57%	3,21%	5,95%
RIOJA (LA)	1,14%	1,35%	0,88%	1,34%	2,67%	0,00%
<b>TOTAL CC.AA</b>	<b>100,00%</b>	<b>100,00%</b>	<b>100,00%</b>	<b>100,00%</b>	<b>100,00%</b>	<b>100,00%</b>

## ENFERMEDADES PROFESIONALES CON BAJA POR EDAD Y SEXO

El número de enfermedades profesionales distribuidas por edad en el **Sistema** tiene su punto más alto en las edades comprendidas entre los 40 y 44 años, orquilla que coincide al tratar los datos de enfermedades profesionales de los hombres (785), pero en las mujeres es en el salto siguiente, es decir, entre 45 y 49 donde se encuentra el número más alto con 620 enfermedades profesionales.

**Fraternidad Muprespa** concentra el número de enfermedades profesionales en una orquilla más amplia, comprendida entre las edades de 35 y 49 años (aunque el punto más alto se produce entre las edades comprendidas de 45 y 49 años). La clasificación por sexo, sigue el mismo patrón que el mostrado en el Sistema, concentrándose en los hombres entre 40 y 44 años, y en las mujeres de entre 45 y 49 años. Pero observamos como al analizar el índice de incidencia, el ratio más elevado se encuentra entre las edades de 50 a 54 años.

E.P. CON BAJA POR EDADES Y SEXO A ENERO-SEPTIEMBRE 2009										
	SISTEMA			FRATERNIDAD-MUPRESPA			PESO F-M S/SISTEMA			ÍNDICE DE INCIDENCIA F-M OCT08-SEP09
	Hombres	Mujeres	Total	Hombres	Mujeres	Total	Hombres	Mujeres	Total	
Menores de 20	15	29	44	0	0	0	0,00%	0,00%	0,00%	0,20
De 20 a 24	117	178	295	8	6	14	6,84%	3,37%	4,75%	0,24
De 25 a 29	293	324	617	18	14	32	6,14%	4,32%	5,19%	0,25
De 30 a 34	553	392	945	21	19	40	3,80%	4,85%	4,23%	0,27
De 35 a 39	651	468	1.119	33	30	63	5,07%	6,41%	5,63%	0,41
De 40 a 44	785	501	1.286	34	29	63	4,33%	5,79%	4,90%	0,45
De 45 a 49	610	620	1.230	31	33	64	5,08%	5,32%	5,20%	0,50
De 50 a 54	503	472	975	22	29	51	4,37%	6,14%	5,23%	0,53
De 55 a 64	528	301	829	20	24	44	3,79%	7,97%	5,31%	0,37
Igual y más de 65	7	5	12	0	1	1	0,00%	20,00%	8,33%	0,23
	<b>4.062</b>	<b>3.290</b>	<b>7.352</b>	<b>187</b>	<b>185</b>	<b>372</b>	<b>4,60%</b>	<b>5,62%</b>	<b>5,06%</b>	<b>0,38</b>

ENF. PROFESIONAL POR EDAD Y SEXO. TERCER TRIM. 09  
(SISTEMA)

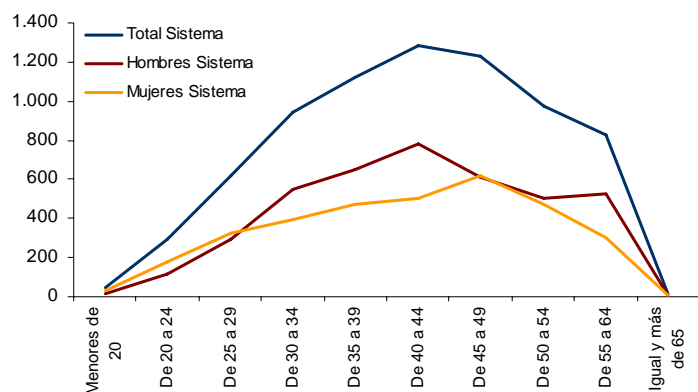

ENF. PROFESIONAL POR EDAD Y SEXO. TERCER TRIM. 09  
(FRATERNIDAD-MUPRESPA)

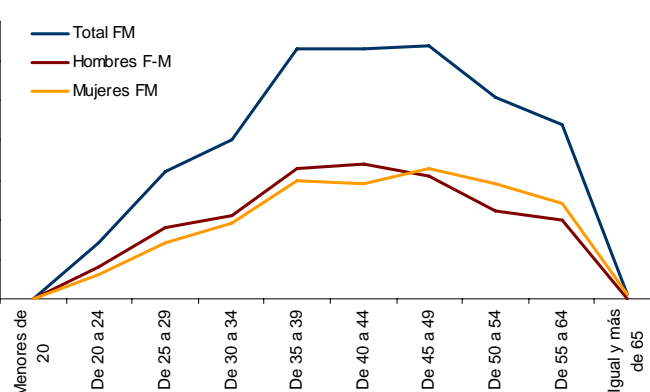

## CONCLUSIÓN

- El dato más significativo del informe, es el gran descenso generalizado que se viene produciendo en los **accidentes de trabajo, con un -26,50%** en el **Sistema** y un **-20,35%** en **Fraternidad Muprespa**, frente al descenso en la población protegida del **-4,52** y **-6,64** respectivamente. Por tanto, los índices de incidencia en jornada de trabajo, han decrecido de manera muy importante, con **12,97** accidentes menos por cada 1.000 trabajadores protegidos en el **Sistema y** en **9,12** accidentes en **Fraternidad Muprespa**.
- Aunque el descenso en la siniestralidad laboral es muy significativo tanto en el Sistema como en Fraternidad-Muprespa, no hay que olvidar que al producirse un mayor descenso en el Sistema, tanto en la siniestralidad (-26,50%) como en la población protegida (-4,52%), esto hace que Fraternidad-Muprespa se esté distanciando en los índices de incidencia, encontrándose la Mutua actualmente con una diferencia de más de cinco puntos en el índice de incidencia (Sistema: **41,82** y Fraternidad-Muprespa:**47,22**).
- Un dato también importante a reseñar, es que en el total del **Sistema** de la Seguridad Social, en lo que va de año, se han registrado 150 accidentes mortales menos que el mismo periodo del año anterior, lo que representa un decremento del **20,48%**. El descenso en **Fraternidad-Muprespa** en los accidentes mortales al mismo periodo ha sido de un **12,39%**. En cuanto a los accidentes considerados **graves**, el descenso todavía ha sido más elevado con un **28,32%** y **32,84%** respectivamente.
- Por Comunidades Autónomas, el índice de incidencia **más alto** en el **Sistema**, se registra en **Baleares** con **53,84** accidentes por cada 1.000 trabajadores, frente a la media nacional del **41,82**. En **Fraternidad-Muprespa** el índice más elevado se registra en Castilla-La Mancha con 66,04, frente a la media nacional del **47,22**.
- Los índices de incidencia **más bajos** tanto del Sistema como de Fraternidad-Muprespa, se registran en **Aragón** con un **36,42** y **32,34** respectivamente.
- Otro dato significativo es la diferencia que en este año se está produciendo en el registro de las enfermedades profesionales que, mientras el Sistema lleva un descenso del **20,48%**, Fraternidad-Muprespa un incremento del **12,39%**, cuando al mismo periodo del año anterior, la tendencia era totalmente al contrario: Sistema un incremento del 9,36% y Fraternidad-Muprespa un descenso del 20,43%.