

## INFORME DE SINIESTRALIDAD LABORAL

### Comparativo Sistema Vs Fraternidad-Muprespa CIERRE 2005

## CONTENIDO

### INFORME DE SINIESTRALIDAD

1.Introducción .....	Pág.1
2.Accidentes de trabajo y enfermedades profesionales .....	Pág.1
3.Siniestralidad laboral por sectores de actividad..	Pág.3
4.Siniestralidad laboral por CNAE (solamente A.T. en jornada de trabajo) .....	Pág.4
5.Siniestralidad laboral por CC.AA. ....	Pág.5
6.Evolución de los accidentes y enfermedades profesionales .....	Pág.8
7.Accidentes mortales	
7.1.Por origen .....	Pág.9
7.2.Por causa .....	Pág.10
8.Índice de incidencia .....	Pág.11
9.Índice de incidencia mensual de A.T. con baja en jornada de trabajo .....	Pág.16

### ANEXO

1.Accidentes de trabajo con baja .....	Pág.18
2.Accidentes de trabajo con baja en jornada de trabajo .....	Pág.19
3.Accidentes de trabajo con baja "In Itinere" .....	Pág.20
4.Índice de incidencia de los A.T. con baja en jornada de trabajo.....	Pág.21
5.Índice de incidencia de los A.T. con baja "In Itinere" .....	Pág.22

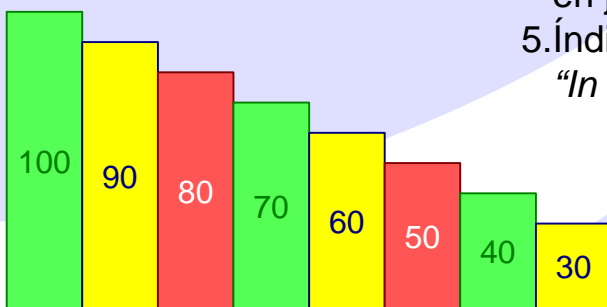
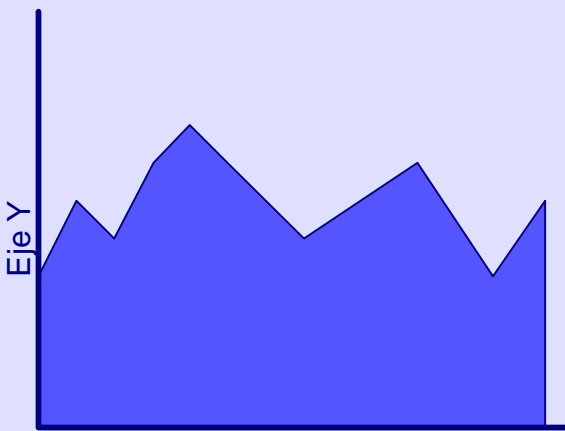
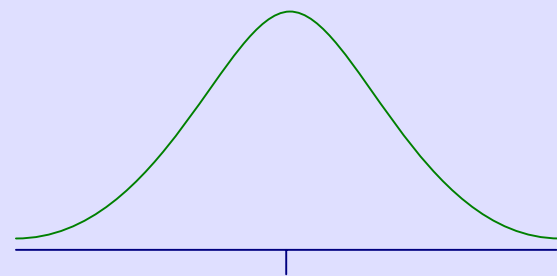

## INTRODUCCIÓN

El año 2005 finalizó con un nuevo aumento de la cifra global de accidentes de trabajo y enfermedades profesionales con baja en el Sistema.

Los accidentes de trabajo con baja en el Sistema (999.041) se incrementaron un 3,93%, mientras por su parte, en Fraternidad-Muprespa este porcentaje se redujo en un 1,61%.

En lo que respecta al número de accidentes con baja de carácter mortal, el Sistema registro un descenso del -5,13% al igual que Fraternidad-Muprespa con un 11,11%.

Por otra parte, el índice de incidencia tanto en el Sistema como en Fraternidad-Muprespa para el ejercicio 2005 es de 69,10 y 65,36 accidentes y enfermedades profesionales con baja por cada diez mil trabajadores protegidos respectivamente.

## ACCIDENTES DE TRABAJO Y ENFERMEDADES PROFESIONALES

**TOTAL A.T. Y E.P.:** El número de accidentes de trabajo y enfermedades profesionales acaecidos durante el ejercicio 2005 en **Fraternidad-Muprespa** ascendió a 192.081, lo que supuso un **incremento** respecto del ejercicio 2004 del **2,37%**, representando el 11,36% del total de accidentes y enfermedades registrados en el global del Sistema.

**A.T. Y E.P. CON BAJA:** La evolución seguida durante el año 2005 en el Sistema y en Fraternidad-Muprespa ha sido dispar, es decir, se ha producido un incremento en los accidentes con baja del 4,04% en el conjunto del Sistema (1.023.953) mientras que en **Fraternidad-Muprespa** (88.180) se produjo un **decremento** del **1,75%**.

	TOTAL SISTEMA		TOTAL F-M		
	VALOR ABSOLUTO	VARIACIÓN PORCENTUAL 2005/2004	VALOR ABSOLUTO	VARIACIÓN PORCENTUAL 2005/2004	Peso F-M s/ SISTEMA
	2005		2005		
<b>TOTAL A.T. Y E.P.</b>	<b>1.690.486</b>	<b>-2,53%</b>	<b>192.081</b>	<b>2,37%</b>	<b>11,36%</b>
<b>A.T. Y E.P. CON BAJA</b>	<b>1.023.953</b>	<b>4,04%</b>	<b>88.180</b>	<b>-1,75%</b>	<b>8,61%</b>
<b>ACCIDENTES CON BAJA</b>	<b>999.041</b>	<b>3,93%</b>	<b>86.523</b>	<b>-1,61%</b>	<b>8,66%</b>
<b>EN JORNADA DE TRABAJO</b>	<b>906.836</b>	<b>3,45%</b>	<b>78.927</b>	<b>-2,09%</b>	<b>8,70%</b>
LEVES	896.063	3,57%	78.094	-1,94%	8,72%
GRAVES	9.783	-6,60%	719	-17,26%	7,35%
MORTALES	990	3,66%	114	6,54%	11,52%
<b>IN ITINERE (*)</b>	<b>92.205</b>	<b>8,93%</b>	<b>7.596</b>	<b>3,71%</b>	<b>8,24%</b>
LEVES	89.517	9,68%	7.382	4,71%	8,25%
GRAVES	2.309	-9,09%	184	-15,98%	7,97%
MORTALES	379	-22,34%	30	-45,45%	7,92%
<b>ACCIDENTES SIN BAJA</b>	<b>662.541</b>	<b>-11,14%</b>	<b>101.552</b>	<b>6,37%</b>	<b>15,33%</b>
<b>ENFERMEDADES PROFESIONALES</b>	<b>28.904</b>	<b>4,94%</b>	<b>4.006</b>	<b>-5,23%</b>	<b>13,86%</b>
<b>CON BAJA</b>	<b>24.912</b>	<b>8,48%</b>	<b>1.657</b>	<b>-8,81%</b>	<b>6,65%</b>
<b>SIN BAJA</b>	<b>3.992</b>	<b>-12,82%</b>	<b>2.349</b>	<b>-2,53%</b>	<b>58,84%</b>

(\*) Se incluyen los siniestros del 11-M

Atendiendo exclusivamente a los accidentes con baja y sin baja y su distribución porcentual, podemos señalar que en el global del Sistema durante el ejercicio 2005 respecto del mismo período 2004, los siniestros clasificados como con baja se incrementaron 3,81 puntos absolutos, representando por lo tanto en el 2005 el 60,13% del total de los accidentes.

Durante el año 2005, en **Fraternidad-Muprespa** se produjeron 188.075 accidentes, de los cuales el 46,00%, es decir, 86.523 causaron baja médica. Si comparamos esta cifra con la resultante del ejercicio 2004, podemos observar como el peso de los accidentes con baja respecto del total de accidentes ha descendido 1,95 puntos absolutos.

	DISTRIBUCIÓN PORCENTUAL			
	TOTAL SISTEMA		FRATERNIDAD-MUPRESPA	
	2004	2005	2004	2005
TOTAL ACCIDENTES	100,00%	100,00%	100,00%	100,00%
ACCIDENTES CON BAJA	56,32%	60,13%	47,95%	46,00%
EN JORNADA DE TRABAJO	51,36%	54,58%	43,95%	41,96%
IN ITINERE	4,96%	5,55%	3,99%	4,04%
ACCIDENTES SIN BAJA	43,68%	39,87%	52,05%	54,00%

La clasificación de los **accidentes con baja por lugar y gravedad**, da como resultado los dos cuadros siguientes, donde el **Sistema** refleja un **incremento** del **3,45%** en los correspondientes a **jornada de trabajo**, atenuado este incremento por el descenso porcentual del 6,60% de los accidentes en jornada de trabajo de carácter graves.

En lo que se refiere a los accidentes de trabajo **“In Itinere”** contabilizados en el global de **Sistema**, estos también han sufrido un **incremento** del **8,93%** respecto del ejercicio 2004, arrastrados por el aumento de los accidentes de carácter leve, y donde los accidentes de carácter mortal han supuesto un decremento del **22,34%** respecto del mismo período del ejercicio 2004.

**Fraternidad-Muprespa** al comparar su siniestralidad con el ejercicio 2004, observamos como los accidentes en **jornada de trabajo** han **descendido** en los grados **leves** y **graves** en un **1,94%** y **17,26%** respectivamente, y se ha **incrementado** en los de carácter **mortal** en un **6,54%**.

Por lo que respecta a los accidentes producidos **“In Itinere”** estos se han incrementado respecto del ejercicio 2004 en el **3,71%**, donde los accidentes de carácter graves y mortales han descendido un **15,98%** y un **45,45%** respectivamente, pero que si descontamos los siniestros de carácter mortal producidos por el atentado de Madrid del año 2004, el incremento de los accidentes con resultado de muerte sería del **11,11%**.

ENERO-DICIEMBRE 2005						
	SISTEMA			FRATERNIDAD-MUPRESPA		
	Jornada de trabajo	In itinere	Total A.T con baja	Jornada de trabajo	In itinere	Total A.T con baja
<b>LEVES</b>	896.063	89.517	<b>985.580</b>	78.088	7.388	85.476
<b>GRAVES</b>	9.783	2.309	<b>12.092</b>	719	184	903
<b>MORTALES</b>	990	379	<b>1.369</b>	114	30	144
<b>TOTAL</b>	<b>906.836</b>	<b>92.205</b>	<b>999.041</b>	<b>78.927</b>	<b>7.596</b>	<b>86.523</b>

VAR % DE A.T. CON BAJA POR LUGAR Y GRAVEDAD 2005/2004						
	SISTEMA			FRATERNIDAD-MUPRESPA		
	Jornada de Trabajo	In Itinere	Total A.T. con baja	Jornada de Trabajo	In Itinere	Total A.T. con baja
<b>LEVES</b>	3,57%	9,68%	4,10%	-1,94%	4,71%	-1,39%
<b>GRAVES</b>	-6,60%	-9,09%	-7,08%	-17,26%	-15,98%	-17,00%
<b>MORTALES</b>	3,66%	-22,34%	-5,13%	6,54%	-45,45%	-11,11%
<b>TOTAL</b>	<b>3,45%</b>	<b>8,93%</b>	<b>3,93%</b>	<b>-2,09%</b>	<b>3,71%</b>	<b>-1,61%</b>

## SINIESTRALIDAD LABORAL POR SECTORES DE ACTIVIDAD

Durante el ejercicio 2005, el grueso de los accidentes de trabajo y enfermedades profesionales con baja en el Sistema y en Fraternidad-Muprespa se concentra en el sector de servicios.

Si atendemos a la distribución de los A.T. y E.P., **1 de cada 12 siniestros** con baja en el Sistema se contabilizaron a favor de **Fraternidad-Muprespa**, y es el sector primario el que tiene mayor peso en siniestralidad sobre el Sistema con un 12,41%, es decir, 1 de cada 8 siniestros registrados en global de Sistema se registraron en Fraternidad-Muprespa.

A.T. Y E.P. 2005			
	Sistema	F-M	PESO F-M/ SISTEMA
TOTAL	1.023.953	88.180	8,61%
PRIMARIO	39.409	4.891	12,41%
INDUSTRIA	276.183	17.602	6,37%
CONSTRUCCIÓN	270.207	23.131	8,56%
SERVICIOS	438.154	42.556	9,71%

% Distr. de A.T. y E.P. de F-M s/Sistema por sectores

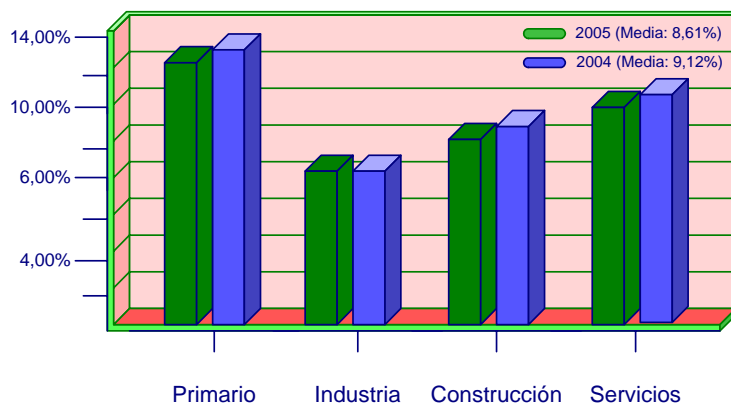

**SINIESTRALIDAD LABORAL POR CNAE  
(SOLAMENTE A.T. EN JORNADA DE TRABAJO)**

CNAE		2.005		
		SISTEMA	F-M	F-M s/SISTEMA
<b>AGRARIO</b>		<b>35.229</b>	<b>4.593</b>	<b>13,04%</b>
1	AGRICULTURA, GANADERIA, CAZA Y SILVICULTURA	31.386	4.486	14,29%
5	PESCA, ACUICULTURA Y ACTIVIDADES DE LOS	3.843	107	2,78%
<b>INDUSTRIA</b>		<b>239.759</b>	<b>16.005</b>	<b>6,68%</b>
10	INDUSTRIAS EXTRACTIVAS	4.656	42	0,90%
11,12	EXTRACCION DE CRUDOS DE PETROLEO Y GAS	388	2	0,52%
13,14	EXTRACCION DE MINERALES NO ENERGETICOS	4.309	346	8,03%
15,16	INDUSTRIA DE PRODUCTOS ALIMENTICIOS Y TABACO	36.049	2.574	7,14%
17,18	INDUSTRIA TEXTIL Y DE LA CONFECCIÓN	6.853	443	6,46%
19	PREPARACION DEL CUERO FABRICACION ARTIC	1.599	143	8,94%
20	INDUSTRIA DE LA MADERA Y DEL CORCHO	14.809	862	5,82%
21,22	INDUSTRIA DEL PAPEL.ARTES GRAFICAS.EDICION	11.013	803	7,29%
23	COQUERIAS, REFINO DE PETROLEO Y TRATAMIE	227	22	9,69%
24	INDUSTRIA QUIMICA	8.550	557	6,51%
25	FABRICACION DE PRODUCTOS DE CAUCHO Y MAT	10.185	539	5,29%
26	FABRICACION DE OTROS PRODUCTOS MINERALES	18.961	1.447	7,63%
27	METALURGIA	18.278	543	2,97%
28	FABRICACION DE PRODUCTOS METALICOS, EXCE	45.566	3.680	8,08%
29	INDUSTRIA DE LA CONSTRUCCION DE MAQUINAR	13.926	929	6,67%
30,32	FABR. MAQ DE OFICINA Y MAT. ELECTRONICO	1.571	48	3,06%
31	FABRICACION DE MAQUINARIA Y MATERIAL ELE	6.442	571	8,86%
33	FABRICACION DE INSTRUMENTOS MEDICO-QUIRU	785	54	6,88%
34	FABRICACION DE VEHICULOS DE MOTOR, REMOL	9.985	533	5,34%
35	FABRICACION DE OTRO MATERIAL DE TRANSPOR	6.009	446	7,42%
36,37	FABRICACION DE MUEBLES OTRAS INDUSTRIAS,RECICLAJE	15.020	944	6,28%
40,41	PRODUCCION Y DISTRIBUCION DE ENERGIA ELEC.,GAS Y AGUA	4.578	477	10,42%
<b>CONSTRUCCION</b>		<b>242.068</b>	<b>21.833</b>	<b>9,02%</b>
45	CONSTRUCCION	242.068	21.833	9,02%
<b>SERVICIOS</b>		<b>389.780</b>	<b>36.496</b>	<b>9,36%</b>
50	COMERCIO, REPARACION DE VEHICULOS DE MOT	21.693	1.979	9,12%
51	COMERCIO AL POR MAYOR E INTERMEDIARIOS D	41.185	4.894	11,88%
52	COMERCIO AL POR MENOR, EXCEPTO EL DE VEH	56.645	4.638	8,19%
55	HOSTELERIA	52.026	3.870	7,44%
60	TRANSPORTE ALMACENAMIENTO Y COMUNICACION	32.250	2.414	7,49%
61	TRANSPORTE MARITIMO, DE CABOTAJE Y POR V	1.069	234	21,89%
62	TRANSPORTE AEREO Y ESPACIAL	4.142	1.163	28,08%
63,64	ACTIVIDADES ANEXAS A LOS TRANSPORTES.COMUNIC	17.921	4.856	27,10%
65,66,67	INSTITUCIONES FINANCIERAS Y SEGUROS	2.214	162	7,32%
70,71	ACTIVI. INMOBILIARIAS Y DE ALQUILER.BIENES MUEBLES	6.757	695	10,29%
72,73	ACTIVIDADES INFORMATICAS.ACTIVIDAD Y DESARROLLO	1.923	227	11,80%
74	OTRAS ACTIVIDADES EMPRESARIALES	42.821	4.700	10,98%
75,99	ADMINISTRACION PUBLICA, DEFENSA , ORG EXTRATERRIT.	38.522	2.281	5,92%
80	EDUCACION	6.836	769	11,25%
85	ACTIVIDADES SANITARIAS Y VETERINARIAS, S	31.205	1.844	5,91%
90	OTRAS ACTIVIDADES SOCIALES Y DE SERVICIO	9.455	449	4,75%
91,92	ACTIVIDADES ASOCIATIVAS,RECREATIVAS Y CULTURALES	10.809	889	8,22%
93	ACTIVIDADES DIVERSAS DE SERVICIOS PERSON	11.505	362	3,15%
95	HOGARES QUE EMPLEAN PERSONAL DOMESTICO	802	70	8,73%
<b>TOTAL</b>		<b>906.836</b>	<b>78.927</b>	<b>8,70%</b>

## SINIESTRALIDAD LABORAL POR CC.AA.

Para la elaboración de las tablas de siniestralidad laboral por Comunidad Autónomas, se han considerado únicamente los accidentes laborales producidos en jornada de trabajo, tanto en el global del Sistema como en Fraternidad-Muprespa.

DISTRIBUCIÓN DE LOS A.T. EN JORNADA DE TRABAJO CC.AA. 2005			
	SISTEMA	F-M	PESO F-M S/SISTEMA
ANDALUCIA	160.781	19.312	12,01%
ARAGON	22.169	942	4,25%
ASTURIAS	19.022	985	5,18%
BALEARES	26.581	1.245	4,68%
CANARIAS	44.675	2.201	4,93%
CANTABRIA	9.675	758	7,83%
CASTILLA-LA MANCHA	43.051	8.028	18,65%
CASTILLA-LEON	43.534	4.705	10,81%
CATALUÑA	153.662	5.457	3,55%
COMUNIDAD VALENCIANA	97.244	5.589	5,75%
EXTREMADURA	15.217	1.711	11,24%
GALICIA	49.866	4.914	9,85%
MADRID	128.182	14.238	11,11%
MURCIA	26.802	2.176	8,12%
NAVARRA	12.642	987	7,81%
PAIS VASCO	47.704	5.215	10,93%
RIOJA (LA)	6.029	464	7,70%
<b>TOTAL NACIONAL</b>	<b>906.836</b>	<b>78.927</b>	<b>8,70%</b>

El mayor número de accidentes con baja por CC.AA. de **Fraternidad-Muprespa** se concentra principalmente en dos comunidades: Andalucía con 19.312 y Madrid con 14.238, por otra parte, **Castilla-La Mancha** (18,65%) y **Andalucía** (12,01%) son las comunidades con mayor peso en siniestralidad sobre el total del Sistema.

La distribución de la siniestralidad por comunidades autónomas, atiende principalmente a la mayor o menor concentración de la población protegida en las comunidades, siendo necesario la distribución de la siniestralidad en base a la población protegida, y que se expondrá en párrafos posteriores.

Los gráficos que se muestran a continuación, reflejan la distribución porcentual de los **accidentes con baja en jornada de trabajo por comunidades autónomas:**

**% Distr. de los A.T. graves en Jornada de Trabajo por CC.AA. ejercicio 2005**

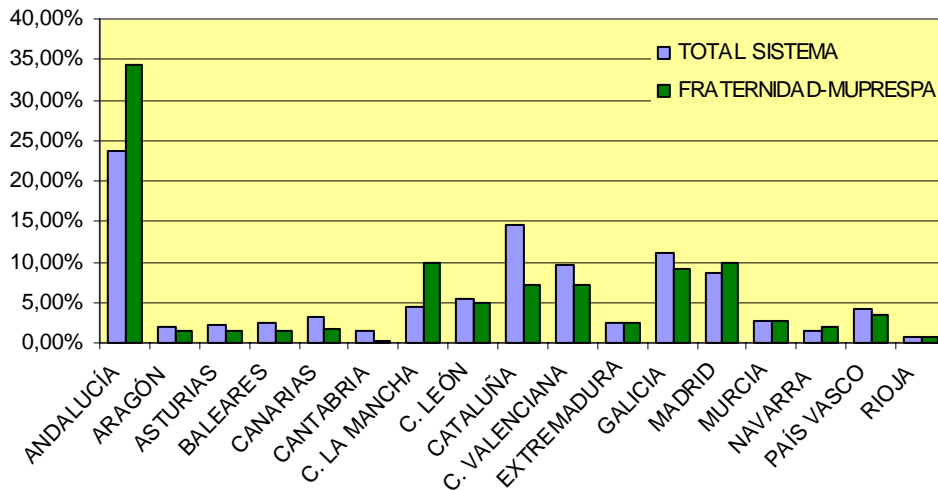

**% Distr. de los A.T. mortales en Jornada de Trabajo por CC.AA. ejercicio 2005**

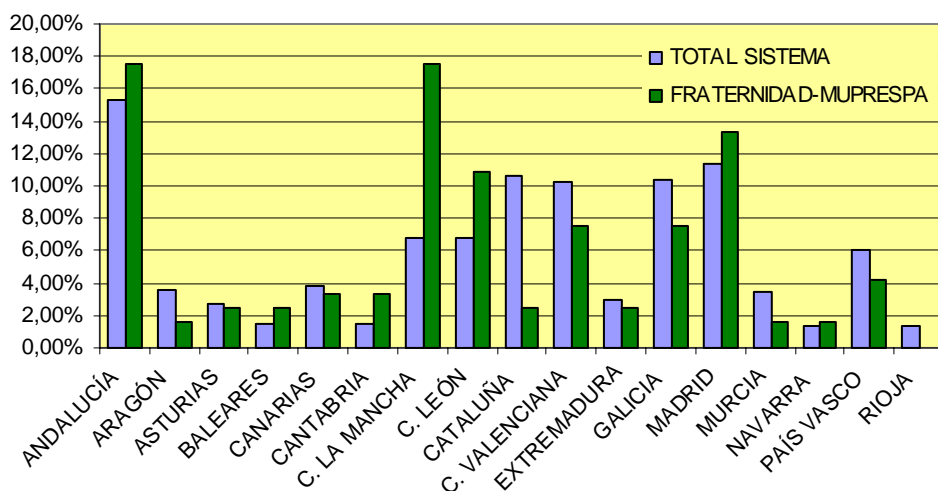

**% Distr. de los A.T. Totales en Jornada de Trabajo por CC.AA. Ejercicio 2005**

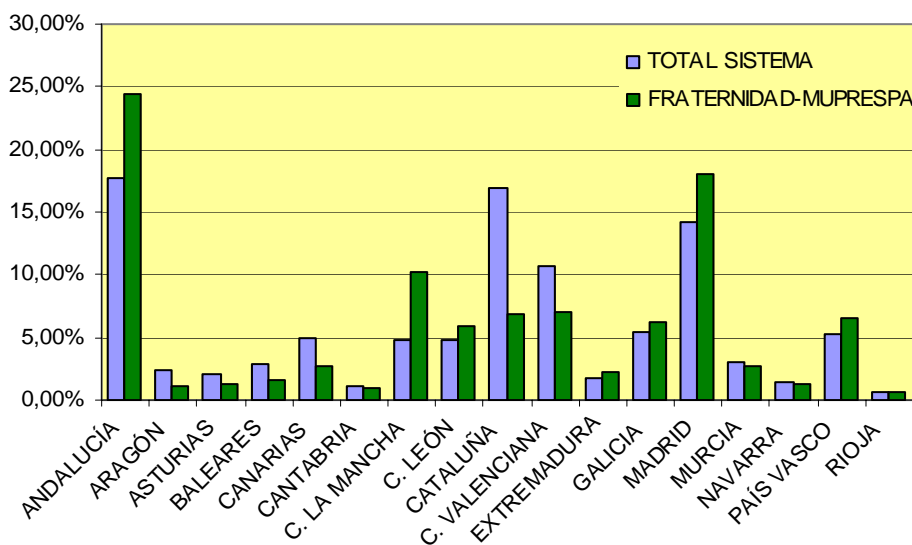

Atendiendo a la clasificación de los accidentes en jornada de trabajo con **carácter grave** (ver gráfica anterior), las comunidades donde se observa un repunte significativo de Fraternidad-Muprespa son, Andalucía (F-M: 34,35%), Castilla-La Mancha (F-M:

9,87%) y Madrid (F-M: 9,87%), donde solamente estas tres comunidades concentran el 54% de los accidentes producidos en España.

La distribución de los **accidentes con carácter mortal**, nos muestra un reparto similar al desprendido por carácter grave y total, incluyéndose además la comunidad de Castilla y León, donde por lo tanto, estas cuatro comunidades representan el **60%** de los siniestros ocurridos en **Fraternidad-Muprespa** frente 40,30% en estas mismas comunidades para el global de Sistema.

Al considerar los accidentes en **jornada de trabajo en todos sus grados**, podemos señalar que 1 de cada 6 accidentes producidos en España se registran en Cataluña (Sistema), mientras en Fraternidad-Muprespa, fue Madrid la que registró el mismo ratio.

	TOTAL SISTEMA (ENE-DIC 2005)			
	DISTR % A.T. CON BAJA EN JORNADA DE TRABAJO			
	LEVES	GRAVES	MORTALES	TOTAL
ANDALUCÍA	17,67%	23,60%	15,35%	17,73%
ARAGÓN	2,45%	2,01%	3,64%	2,44%
ASTURIAS	2,10%	2,26%	2,73%	2,10%
BALEARES	2,94%	2,48%	1,52%	2,93%
CANARIAS	4,95%	3,09%	3,84%	4,93%
CANTABRIA	1,06%	1,38%	1,52%	1,07%
C. LA MANCHA	4,75%	4,45%	6,77%	4,75%
C. LEÓN	4,79%	5,41%	6,77%	4,80%
CATALUÑA	16,98%	14,57%	10,61%	16,94%
C. VALENCIANA	10,74%	9,51%	10,30%	10,72%
EXTREMADURA	1,67%	2,44%	2,93%	1,68%
GALICIA	5,43%	11,06%	10,40%	5,50%
MADRID	14,20%	8,60%	11,41%	14,14%
MURCIA	2,96%	2,69%	3,43%	2,96%
NAVARRA	1,39%	1,52%	1,41%	1,39%
PAÍS VASCO	5,27%	4,26%	6,06%	5,26%
RIOJA	0,66%	0,67%	1,31%	0,66%
<b>NACIONAL</b>	<b>100,00%</b>	<b>100,00%</b>	<b>100,00%</b>	<b>100,00%</b>

	FRATERNIDAD-MUPRESPA (ENE-DIC 2005)			
	DISTR % A.T. CON BAJA EN JORNADA DE TRABAJO			
	LEVES	GRAVES	MORTALES	TOTAL
ANDALUCÍA	24,39%	34,35%	18,42%	24,47%
ARAGÓN	1,19%	1,53%	1,75%	1,19%
ASTURIAS	1,24%	1,39%	2,63%	1,25%
BALEARES	1,58%	1,39%	1,75%	1,58%
CANARIAS	2,80%	1,81%	3,51%	2,79%
CANTABRIA	0,96%	0,14%	3,51%	0,96%
C. LA MANCHA	10,16%	9,87%	18,42%	10,17%
C. LEÓN	5,96%	5,01%	10,53%	5,96%
CATALUÑA	6,92%	7,09%	1,75%	6,91%
C. VALENCIANA	7,08%	7,09%	7,89%	7,08%
EXTREMADURA	2,16%	2,50%	2,63%	2,17%
GALICIA	6,20%	9,18%	7,89%	6,23%
MADRID	18,12%	9,87%	12,28%	18,04%
MURCIA	2,76%	2,64%	1,75%	2,76%
NAVARRA	1,24%	1,95%	0,88%	1,25%
PAÍS VASCO	6,64%	3,48%	4,39%	6,61%
RIOJA	0,59%	0,70%	0,00%	0,59%
<b>NACIONAL</b>	<b>100,00%</b>	<b>100,00%</b>	<b>100,00%</b>	<b>100,00%</b>

## EVOLUCIÓN DE LOS ACCIDENTES Y ENFERMEDADES PROFESIONALES

		2003	2004	2005
Valores Absolutos	Sistema	1.000.816	984.204	1.023.953
	Fraternidad-Muprespa	89.876	89.752	88.180
		2003/2002	2004/2003	2005/2004
Variación Porcentual	Sistema	-4,38%	-1,66%	4,04%
	Fraternidad-Muprespa	4,10%	-0,14%	-1,75%

Los gráficos que seguidamente se muestran, no dan una visión de cómo se han comportado los accidentes de trabajo y enfermedades profesionales en el último quinquenio, resaltando el repunte de los siniestros producidos en el **Sistema**, teniendo su punto de inflexión en el ejercicio 2004.

**Fraternidad-Muprespa** ha seguido distinta evolución, teniendo su punto de inflexión en el ejercicio 2003, desde donde ha ido **descendiendo paulatinamente** hasta el año 2005.

A.T. Y EP. CON BAJA  
(SISTEMA)

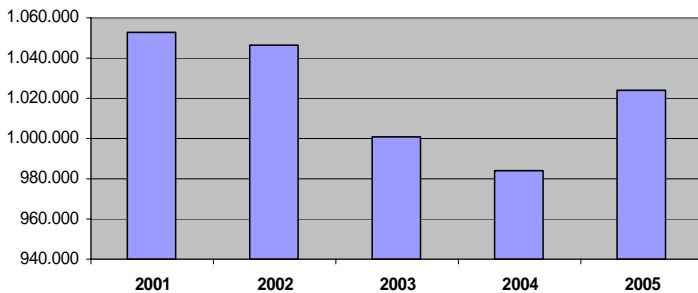

A.T. Y EP. CON BAJA  
(FRATERNIDAD-MUPRESPA)

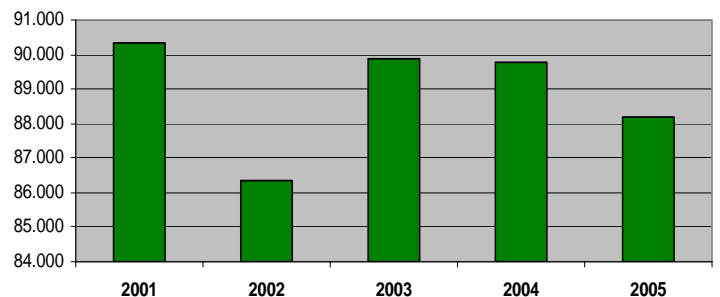

VAR. % DE A.T. Y EP. CON BAJA  
2005-2000

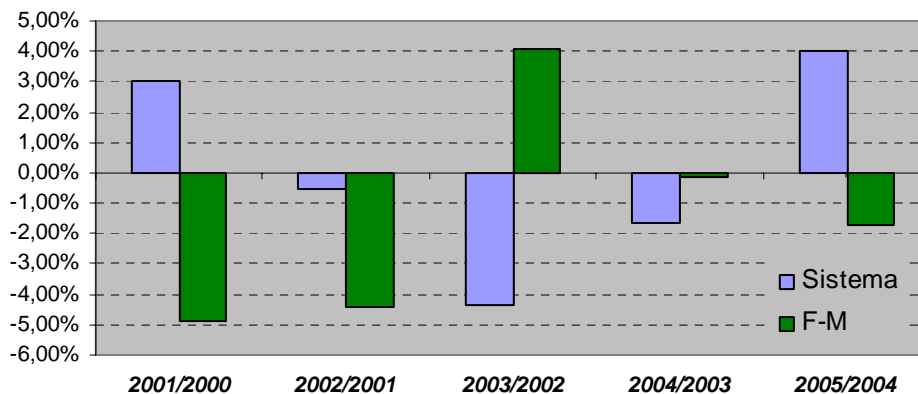

## ACCIDENTES MORTALES

En la clasificación de los accidentes mortales, no se han incluido los datos desprendidos por el total del Sistema, por desconocer a la fecha de la elaboración de este informe la distribución de los mismos tanto por causa como por origen.

## POR ORIGEN

La clasificación de los accidentes de trabajo y enfermedades profesionales con baja por origen, da como resultado el cuadro que a continuación se muestra, donde podemos señalar de modo significativo, el incremento porcentual de siniestros producidos en el propio centro de trabajo con resultado de muerte, cuya explicación viene en parte producida por el incendio de Guadalajara que dejó como resultado 9 trabajadores fallecidos.

	2003	2004	2005	Dif. % 04/03	Dif. % 05/04
<b>Jornada de Trabajo</b>	<b>91</b>	<b>98</b>	<b>107</b>	<b>7,69%</b>	<b>9,18%</b>
C.Trabajo+Otro Centro	32	35	63	9,38%	80,00%
Infartos	18	25	20	38,89%	-20,00%
<b>Desplazamiento</b>	<b>41</b>	<b>38</b>	<b>24</b>	<b>-7,32%</b>	<b>-36,84%</b>
De Tráfico	34	33	16	-2,94%	-51,52%
Infartos	7	5	8	-28,57%	60,00%
<b>In Itinere</b>	<b>43</b>	<b>55</b>	<b>30</b>	<b>27,91%</b>	<b>-45,45%</b>
<b>Autoaseguradoras</b>	<b>2</b>	<b>9</b>	<b>7</b>	<b>350,00%</b>	<b>-22,22%</b>
<b>Enfermedad Profesional</b>	<b>0</b>	<b>0</b>	<b>1</b>	<b>-</b>	<b>-</b>
<b>Total</b>	<b>136</b>	<b>162</b>	<b>145</b>	<b>19,12%</b>	<b>-10,49%</b>
<b>In Itinere (Sin 11-M)</b>	<b>43</b>	<b>27</b>	<b>30</b>	<b>-37,21%</b>	<b>11,11%</b>
<b>Total (Sin 11-M)</b>	<b>136</b>	<b>134</b>	<b>147</b>	<b>-1,47%</b>	<b>8,21%</b>

Atendiendo a la clasificación por origen de los siniestros mortales en **jornada de trabajo** y comparándolos con el total de los accidentes mortales (excluido el atentado de Madrid de 2004), podemos señalar que, los producidos en jornada de trabajo han pasado de representar el 66,91% en el 2003 al **73,79** del ejercicio **2005**, por otra parte, los **“In Itinere”** han descendido del 31,62% del año 2003 al **20,69%** del año **2005**, aunque este último ha crecido un 11,11% en el último ejercicio, pasando de 27 en 2004 a 30 siniestros mortales en el año 2005.

	Distr. % de los A.T. y E.P. mortales		
	2003	2004	2005
<b>Jornada de Trabajo</b>	<b>66,91%</b>	<b>73,13%</b>	<b>73,79%</b>
C.Trabajo+Otro Centro	23,53%	26,12%	43,45%
Infartos	13,24%	18,66%	13,79%
<b>Desplazamiento</b>	<b>30,15%</b>	<b>28,36%</b>	<b>16,55%</b>
De Tráfico	25,00%	24,63%	11,03%
Infartos	5,15%	2,76%	5,52%
<b>In Itinere (Sin 11-M)</b>	<b>31,62%</b>	<b>20,15%</b>	<b>20,69%</b>
<b>Autoaseguradoras</b>	<b>1,47%</b>	<b>6,72%</b>	<b>4,83%</b>
<b>Enfermedad Profesional</b>	<b>0,00%</b>	<b>0,00%</b>	<b>0,69%</b>
<b>Total (Sin 11-M)</b>	<b>100,00%</b>	<b>100,00%</b>	<b>100,00%</b>

## POR CAUSA

Durante el ejercicio 2005, el 58,73% del total de los accidentes de carácter mortal registrados en Fraternidad-Muprespa, fueron ocasionados por caídas de diversos tipos, dándose la mayor concentración en los producidos por “**Caídas a distinto nivel**”, los cuales lamentablemente se han incrementado en el último año un 145,45%, es decir, 16 fallecidos más que en el ejercicio 2004.

	DISTR. A.T. EN EL CENTRO DE TRABAJO FRATERNIDAD-MUPRESPA				
	VALOR ABSOLUTO			DISTRIBUCIÓN PORCENTUAL	
	2003	2004	2005	04/03	05/04
Caídas a distinto nivel	14	11	27	-21,43%	145,45%
Caídas de objetos por desplome	1	9	5	800,00%	-44,44%
Caídas de objetos por manipulación	1	0	2	-	-
Caídas de objetos desprendidos	3	0	3	-	-
Golpes contra objetos	1	0	1	-	-
Atrapamientos entre objetos	6	3	4	-50,00%	33,33%
Atrapamientos por vuelco de máquinas, tractores o vehículos	2	2	6	0,00%	200,00%
Contactos eléctricos	2	3	1	50,00%	-66,67%
Contacto con sustancias nocivas	0	0	0	-	-
Contacto con sustancias tóxicas	0	4	0	-	-
Explosión	0	3	2	-	-33,33%
Incendios	0	0	9	-	-
Provocados por agentes vivos	1	0	0	-	-
Golpes con o contra vehículos	1	0	3	-	-
<b>TOTAL</b>	<b>32</b>	<b>35</b>	<b>63</b>	<b>9,38%</b>	<b>80,00%</b>

DISTR. % DE LOS DISTINTOS TIPOS DE CAIDA POR ACCIDENTES EN JORNADA DE TRABAJO AÑO 2005

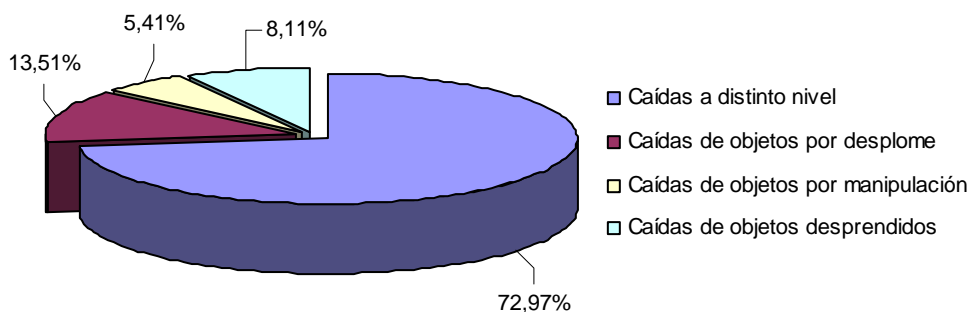

## ÍNDICE DE INCIDENCIA

	TOTAL SISTEMA		TOTAL F-M	
	VALOR ABSOLUTO	VARIACIÓN PORCENTUAL	VALOR ABSOLUTO	VARIACIÓN PORCENTUAL
	2005	2005/2004	2005	2005/2004
<b>TOTAL A.T. Y E.P.</b>	<b>114,08</b>	<b>-6,56%</b>	<b>142,37</b>	<b>-0,96%</b>
<b>A.T. Y E.P CON BAJA</b>	<b>69,10</b>	<b>-0,26%</b>	<b>65,36</b>	<b>-4,03%</b>
<b>ACCIDENTES CON BAJA</b>	<b>67,42</b>	<b>-0,37%</b>	<b>64,13</b>	<b>-3,90%</b>
<b>EN JORNADA DE TRABAJO</b>	<b>61,20</b>	<b>-0,83%</b>	<b>58,50</b>	<b>-4,36%</b>
LEVES	60,47	-0,71%	57,89	-4,20%
GRAVES	6,60	-10,42%	5,33	-18,99%
MORTALES	6,68	-0,58%	8,45	0,32%
<b>IN ITINERE (*)</b>	<b>6,22</b>	<b>4,40%</b>	<b>5,63</b>	<b>1,26%</b>
LEVES	6,04	5,06%	5,47	2,30%
GRAVES	1,56	-12,95%	1,36	-17,93%
MORTALES	2,56	-25,65%	2,22	-42,54%
<b>ACCIDENTES SIN BAJA</b>	<b>44,71</b>	<b>-14,82%</b>	<b>75,27</b>	<b>3,57%</b>
<b>ENFERMEDADES PROFESIONALES</b>	<b>1,95</b>	<b>0,54%</b>	<b>2,97</b>	<b>-0,02%</b>
<b>CON BAJA</b>	<b>1,68</b>	<b>3,77%</b>	<b>1,23</b>	<b>-10,22%</b>
<b>SIN BAJA</b>	<b>0,27</b>	<b>-15,82%</b>	<b>1,74</b>	<b>9,42%</b>

(\*) En el cálculo se incluyen los siniestros del 11-M del año 2004

I.I. Leves: Accidentes de Trabajo/Trabajadores x 1.000

I.I. Graves: Accidentes de Trabajo/Trabajadores x 10.000

I.I. Mortales: Accidentes de Trabajo/Trabajadores x 100.000

Del anterior cuadro, podemos resaltar el **descenso** porcentual de los **accidentes graves en jornada de trabajo con baja**, tanto en el Sistema como en Fraternidad-Muprespa con un **10,42%** y un **18,99%** respectivamente.

Es igualmente significativo, el **descenso** del **12,95%** en el Sistema y del **17,93%** de Fraternidad-Muprespa en lo concerniente a los **accidentes “In Itinere” graves** del ejercicio 2005 respecto del mismo período 2004.

Cabe señalar, que el descenso atípico en el año 2005 de los siniestros **“In Itinere” de carácter mortal** en Fraternidad-Muprespa, viene supeditado por los accidentes reflejados en el año 2004 donde se incluyeron los datos concernientes al atentado de Madrid, y que si descontáramos los registrados en Fraternidad-Muprespa (28 fallecidos

11-M), se produciría un incremento en el ejercicio 2005 del 26,86% respecto del año 2004.

La clasificación del **índice de incidencia de los accidentes de trabajo con baja por origen** producido en el Sistema y en Fraternidad-Muprespa, se muestran en el cuadro siguiente, siendo lo más destacable, el **descenso del índice de incidencia en jornada de trabajo** en Fraternidad-Muprespa con un **4,36%** respecto del 2004, y que lo sitúa en el 2005 con -2,70 puntos absolutos respecto del reflejado en el Sistema para el mismo ejercicio.

El ratio correspondiente al reflejado en **“In Itinere”** desprende la misma situación a la reflejada en jornada de trabajo, donde esa diferencia se reduce a 0,59 puntos absolutos respecto del Sistema, por lo tanto **a nivel agregado**, Fraternidad-Muprespa ha mostrado un mejor resultado al reflejado en el Sistema, con una **diferencia a favor de Fraternidad-Muprespa de 3,29** puntos absolutos.

ÍNDICE DE INCIDENCIA	SISTEMA		FRATERNIDAD-MUPRESPA	
	2005	Var. % 05/04	2005	Var. % 05/04
<b>A.T. CON BAJA</b>	<b>67,42</b>	<b>-0,37%</b>	<b>64,13</b>	<b>-3,90%</b>
En jornada de trabajo	61,20	-0,83%	58,50	-4,36%
"In Itinere"	6,22	4,40%	5,63	1,26%

La evolución del índice de incidencia por origen en Fraternidad-Muprespa, refleja el descenso paulatino del ratio en los siniestros producidos en el **centro de trabajo**, resultando un decremento acumulado desde el año 2001 al año 2005 de **9 puntos** absolutos, o lo que es lo mismo, se ha producido 9 accidentes menos por cada 1.000 trabajadores protegidos.

Los accidentes en **circulación en el trabajo e “In Itinere”** se han mantenido casi inalterables desde el año 2002, produciéndose un incremento insignificante en el último ejercicio.

#### ÍNDICE DE INCIDENCIA EN F-M

	Año 2002	Año 2003	Año 2004	Año 2005
Centro de Trabajo	63,53	58,96	57,91	55,21
Circulación en el Trabajo	2,78	2,97	3,26	3,29
In Itinere	5,05	5,10	5,56	5,63
Enf. Profesionales (baja)	1,62	1,42	1,37	1,23
	<b>72,97</b>	<b>68,45</b>	<b>68,10</b>	<b>65,36</b>

El cuadro siguiente, muestra la distribución de los índices de incidencia referidos a los siniestros producidos con baja (excluido las enfermedades profesionales) por CC.AA.

	DISTRIBUCIÓN DEL ÍNDICE DE INCIDENCIA POR CC.AA. 2005		DIFERENCIA EN PUNTOS DE F-M s/ TOTAL SISTEMA
	SISTEMA	F-M	
<b>ANDALUCÍA</b>	63,77	64,75	0,97
<b>ARAGÓN</b>	51,25	43,64	-7,61
<b>ASTURIAS</b>	61,99	47,37	-14,62
<b>BALEARES</b>	78,90	55,56	-23,34
<b>CANARIAS</b>	69,43	61,05	-8,38
<b>CANTABRIA</b>	56,35	51,58	-4,77
<b>C. LA MANCHA</b>	79,00	93,37	14,37
<b>C. LEÓN</b>	59,91	59,48	-0,43
<b>CATALUÑA</b>	58,41	52,48	-5,93
<b>C. VALENCIANA</b>	64,10	60,83	-3,27
<b>EXTREMADURA</b>	49,33	55,11	5,78
<b>GALICIA</b>	61,59	59,65	-1,94
<b>MADRID</b>	54,03	43,38	-10,65
<b>MURCIA</b>	59,58	59,56	-0,02
<b>NAVARRA</b>	58,21	63,67	5,46
<b>PAÍS VASCO</b>	65,62	73,35	7,73
<b>RIOJA</b>	58,93	48,28	-10,65
<b>TOTAL NACIONAL</b>	<b>61,20</b>	<b>58,50</b>	<b>-2,70</b>

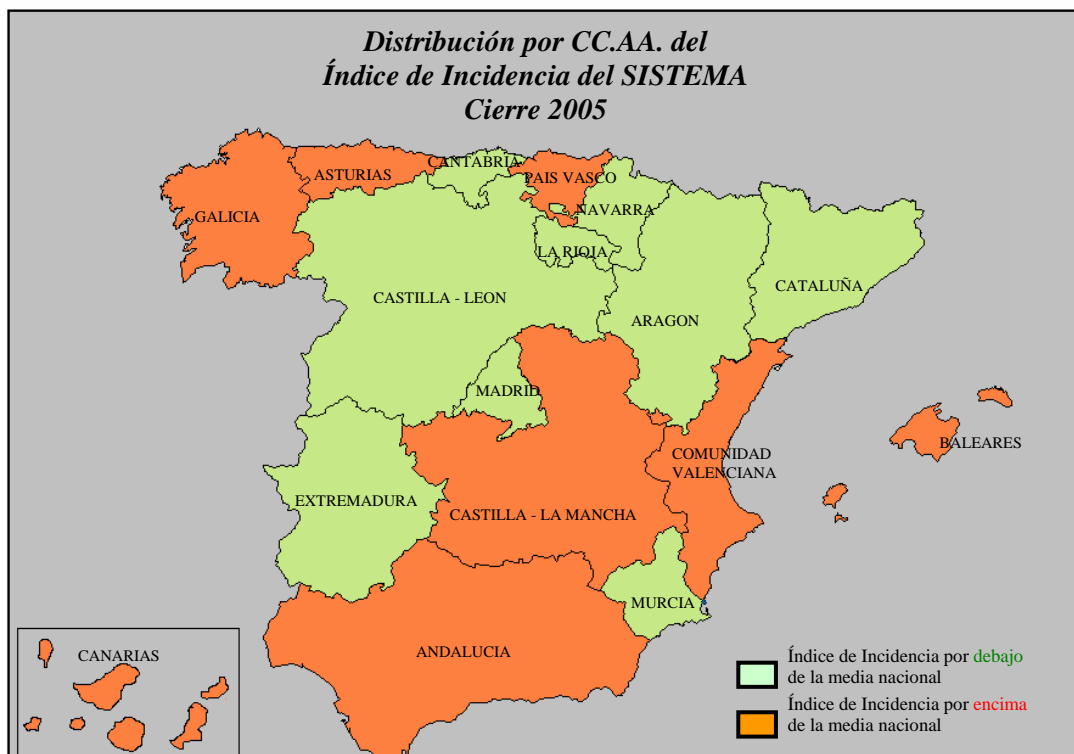

**Distribución por CC.AA. del  
Índice de Incidencia de Fraternidad-Muprespa  
Cierre 2005**

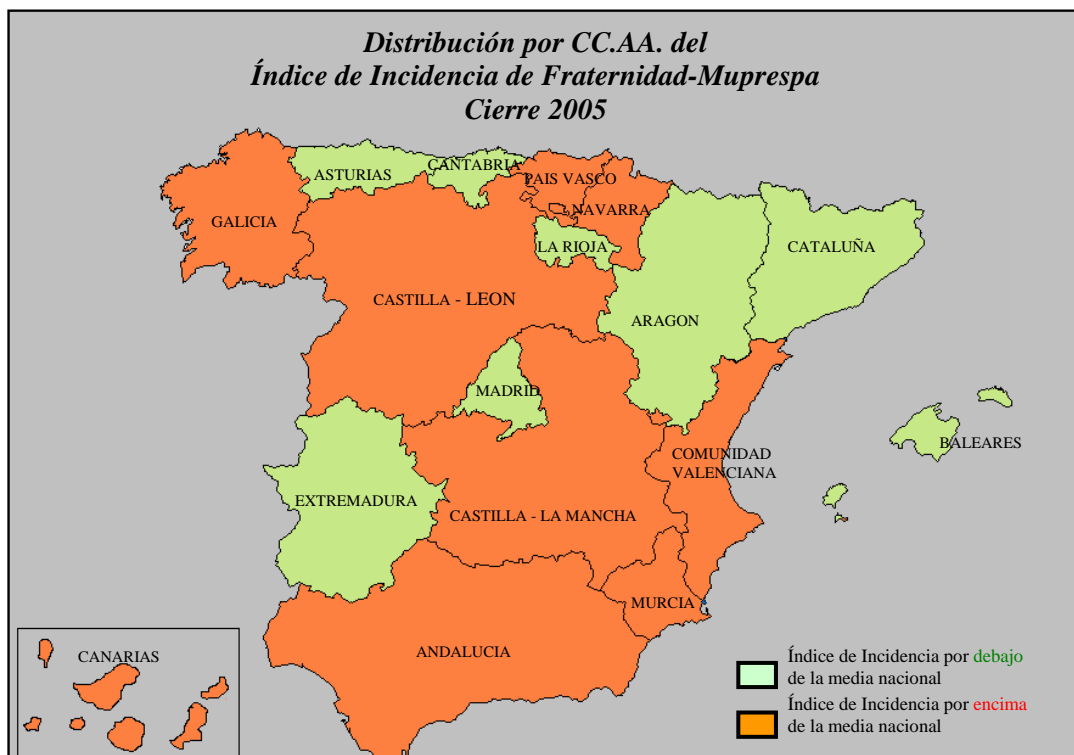

Como complemento a la distribución del índice de incidencia por comunidades autónomas, el siguiente cuadro muestra la diferencia en puntos entre Fraternidad-Muprespa sobre el Sistema distribuidos por provincias de mayor a menor, así mismo, se adjunta como anexo la distribución por provincias de los accidentes de trabajo con baja (en jornada e “*In Itinere*”) junto a sus índices de incidencia correspondientes.

**DIFERENCIA EN PUNTOS DEL ÍNDICE DE INCIDENCIA F-M s/ SISTEMA**

HUELVA	23,13	LUGO	-1,29
CIUDAD REAL	20,68	ALAVA	-1,57
VIZCAYA	18,01	GIRONA	-3,17
TOLEDO	14,79	S. C. DE TENERIFE	-3,52
SEGOVIA	12,08	HUESCA	-3,56
BADAJOS	11,09	SORIA	-3,88
ALBACETE	10,92	CANTABRIA	-4,77
CADIZ	10,64	TARRAGONA	-4,89
CORDOBA	10,14	VALLADOLID	-6,23
OURENSE	9,83	BARCELONA	-6,40
SALAMANCA	8,91	MALAGA	-6,57
CASTELLON	7,92	SEVILLA	-7,61
AVILA	7,31	LLEIDA	-7,83
JAEN	6,09	ZARAGOZA	-8,08
NAVARRA	5,46	VALENCIA	-9,39
ALMERIA	3,11	RIOJA (LA)	-10,65
ZAMORA	3,07	MADRID	-10,65
CACERES	2,55	PONTEVEDRA	-12,18
A CORUÑA	2,17	LAS PALMAS	-12,61
CUENCA	1,42	LEON	-12,89
ALICANTE	1,35	PALENCIA	-13,09
GUADALAJARA	0,93	ASTURIAS	-14,62
BURGOS	0,08	TERUEL	-15,49
MURCIA	-0,02	BALEARES	-23,34
GRANADA	-0,42		
GUIPUZCOA	-0,59	<b>TOTAL</b>	<b>-2,70</b>

## COMPARATIVO DE LOS ÍNDICES DE INCIDENCIA 2005 SISTEMA Vs FRATERNIDAD-MUPRESPA

PROVINCIAS Y CC.AA.	A.T. EN JORNADA CON BAJA (SISTEMA)	ÍNDICE DE INCIDENCIA (SISTEMA)	A.T. EN JORNADA CON BAJA (F-M)	ÍNDICE DE INCIDENCIA (F-M)	DIFERENCIA EN PUNTOS F-M S/SISTEMA
ANDALUCIA.....	160.781	<b>63,77</b>	19.312	<b>64,75</b>	<b>0,97</b>
ALMERIA	13.956	<b>64,25</b>	2.361	<b>67,35</b>	<b>3,11</b>
CADIZ	23.947	<b>71,00</b>	3.012	<b>81,64</b>	<b>10,64</b>
CORDOBA	14.529	<b>59,05</b>	1.818	<b>69,19</b>	<b>10,14</b>
GRANADA	14.618	<b>52,37</b>	1.211	<b>51,96</b>	<b>-0,42</b>
HUELVA	11.504	<b>67,60</b>	1.926	<b>90,73</b>	<b>23,13</b>
JAEN	9.368	<b>47,68</b>	2.738	<b>53,77</b>	<b>6,09</b>
MALAGA	34.640	<b>73,81</b>	2.524	<b>67,23</b>	<b>-6,57</b>
SEVILLA	38.219	<b>63,12</b>	3.722	<b>55,51</b>	<b>-7,61</b>
ARAGON.....	22.169	<b>51,25</b>	942	<b>43,64</b>	<b>-7,61</b>
HUESCA	3.527	<b>53,25</b>	220	<b>49,69</b>	<b>-3,56</b>
TERUEL	1.982	<b>44,91</b>	55	<b>29,42</b>	<b>-15,49</b>
ZARAGOZA	16.660	<b>51,71</b>	667	<b>43,63</b>	<b>-8,08</b>
ASTURIAS.....	19.022	<b>61,99</b>	985	<b>47,37</b>	<b>-14,62</b>
ASTURIAS	19.022	<b>61,99</b>	985	<b>47,37</b>	<b>-14,62</b>
BALEARES.....	26.581	<b>78,90</b>	1.245	<b>55,56</b>	<b>-23,34</b>
BALEARES	26.581	<b>78,90</b>	1.245	<b>55,56</b>	<b>-23,34</b>
CANARIAS.....	44.675	<b>69,43</b>	2.201	<b>61,05</b>	<b>-8,38</b>
LAS PALMAS	24.689	<b>72,67</b>	1.200	<b>60,05</b>	<b>-12,61</b>
S. C. DE TENERIFE	19.986	<b>65,81</b>	1.001	<b>62,29</b>	<b>-3,52</b>
CANTABRIA.....	9.675	<b>56,35</b>	758	<b>51,58</b>	<b>-4,77</b>
CANTABRIA	9.675	<b>56,35</b>	758	<b>51,58</b>	<b>-4,77</b>
CASTILLA-LA MANCHA.....	43.051	<b>79,00</b>	8.028	<b>93,37</b>	<b>14,37</b>
ALBACETE	7.573	<b>71,21</b>	1.372	<b>82,13</b>	<b>10,92</b>
CIUDAD REAL	10.545	<b>80,24</b>	3.179	<b>100,91</b>	<b>20,68</b>
CUENCA	3.162	<b>55,69</b>	292	<b>57,11</b>	<b>1,42</b>
GUADALAJARA	5.432	<b>81,76</b>	786	<b>82,69</b>	<b>0,93</b>
TOLEDO	16.339	<b>88,82</b>	2.399	<b>103,61</b>	<b>14,79</b>
CASTILLA-LEON.....	43.534	<b>59,91</b>	4.705	<b>59,48</b>	<b>-0,43</b>
AVILA	1.779	<b>41,98</b>	173	<b>49,30</b>	<b>7,31</b>
BURGOS	8.311	<b>68,88</b>	1.548	<b>68,96</b>	<b>0,08</b>
LEON	9.227	<b>70,29</b>	903	<b>57,40</b>	<b>-12,89</b>
PALENCIA	3.209	<b>65,62</b>	192	<b>52,53</b>	<b>-13,09</b>
SALAMANCA	4.571	<b>49,02</b>	707	<b>57,93</b>	<b>8,91</b>
SEGOVIA	2.616	<b>56,89</b>	205	<b>68,97</b>	<b>12,08</b>
SORIA	1.558	<b>52,01</b>	81	<b>48,13</b>	<b>-3,88</b>
VALLADOLID	9.651	<b>57,48</b>	680	<b>51,25</b>	<b>-6,23</b>
ZAMORA	2.612	<b>56,32</b>	216	<b>59,38</b>	<b>3,07</b>
CATALUÑA.....	153.662	<b>58,41</b>	5.457	<b>52,48</b>	<b>-5,93</b>
BARCELONA	115.022	<b>57,58</b>	3.979	<b>51,18</b>	<b>-6,40</b>
GIRONA	16.174	<b>66,34</b>	656	<b>63,17</b>	<b>-3,17</b>
LLEIDA	8.417	<b>58,39</b>	234	<b>50,56</b>	<b>-7,83</b>
TARRAGONA	14.049	<b>57,29</b>	588	<b>52,40</b>	<b>-4,89</b>
COMUNIDAD VALENCIANA....	97.244	<b>64,10</b>	5.589	<b>60,83</b>	<b>-3,27</b>
ALICANTE	31.401	<b>62,36</b>	2.382	<b>63,71</b>	<b>1,35</b>
CASTELLON	11.887	<b>57,90</b>	631	<b>65,82</b>	<b>7,92</b>
VALENCIA	53.956	<b>66,76</b>	2.576	<b>57,37</b>	<b>-9,39</b>
EXTREMADURA.....	15.217	<b>49,33</b>	1.711	<b>55,11</b>	<b>5,78</b>
BADAJOS	9.754	<b>51,47</b>	915	<b>62,56</b>	<b>11,09</b>
CACERES	5.463	<b>45,94</b>	796	<b>48,48</b>	<b>2,55</b>
GALICIA.....	49.866	<b>61,59</b>	4.914	<b>59,65</b>	<b>-1,94</b>
A CORUÑA	20.050	<b>59,77</b>	2.323	<b>61,95</b>	<b>2,17</b>
LUGO	4.853	<b>48,10</b>	325	<b>46,81</b>	<b>-1,29</b>
OURENSE	4.137	<b>51,01</b>	841	<b>60,84</b>	<b>9,83</b>
PONTEVEDRA	20.826	<b>71,27</b>	1.425	<b>59,08</b>	<b>-12,18</b>
MADRID.....	128.182	<b>54,03</b>	14.238	<b>43,38</b>	<b>-10,65</b>
MADRID	128.182	<b>54,03</b>	14.238	<b>43,38</b>	<b>-10,65</b>
MURCIA.....	26.802	<b>59,58</b>	2.176	<b>59,56</b>	<b>-0,02</b>
MURCIA	26.802	<b>59,58</b>	2.176	<b>59,56</b>	<b>-0,02</b>
NAVARRA.....	12.642	<b>58,21</b>	987	<b>63,67</b>	<b>5,46</b>
NAVARRA	12.642	<b>58,21</b>	987	<b>63,67</b>	<b>5,46</b>
PAIS VASCO.....	47.704	<b>65,62</b>	5.215	<b>73,35</b>	<b>7,73</b>
ALAVA	10.154	<b>78,99</b>	481	<b>77,42</b>	<b>-1,57</b>
GUIPUZCOA	13.886	<b>60,79</b>	1.616	<b>60,21</b>	<b>-0,59</b>
VIZCAYA	23.664	<b>63,95</b>	3.118	<b>81,96</b>	<b>18,01</b>
RIOJA (LA).....	6.029	<b>58,93</b>	464	<b>48,28</b>	<b>-10,65</b>
RIOJA (LA)	6.029	<b>58,93</b>	464	<b>48,28</b>	<b>-10,65</b>

## ÍNDICE DE INCIDENCIA MENSUAL DE A.T. CON BAJA EN JORNADA DE TRABAJO

### INDICE DE INCIDENCIA MENSUAL DE A.T. CON BAJA EN JORNADA DE TRABAJO: 2003-2004-2005

#### TOTAL SISTEMA

	2003	Población	I.I.M	2004	Población	I.I.M	dif inter-anual del IIM en% 03/04	2005	Población	I.I.M	dif inter-anual del IIM en% 04/05
Enero	57.087	13.357.391	<b>42,74</b>	39.741	13.808.790	<b>28,78</b>	-32,66%	66.120	14.302.986	<b>46,23</b>	60,63%
Febrero	71.666	13.465.792	<b>53,22</b>	64.509	14.001.244	<b>46,07</b>	-13,43%	75.329	14.393.790	<b>52,33</b>	13,59%
Marzo	79.098	13.569.047	<b>58,29</b>	73.034	14.041.548	<b>52,01</b>	-10,77%	75.718	14.472.339	<b>52,32</b>	0,59%
Abril	76.646	13.654.892	<b>56,13</b>	81.232	14.137.797	<b>57,46</b>	2,36%	79.974	14.632.836	<b>54,65</b>	-4,88%
Mayo	75.609	13.788.225	<b>54,84</b>	78.928	14.262.015	<b>55,34</b>	0,92%	82.250	14.799.381	<b>55,58</b>	0,43%
Junio	79.777	13.806.234	<b>57,78</b>	83.350	14.277.823	<b>58,38</b>	1,03%	80.543	14.905.480	<b>54,04</b>	-7,44%
Julio	85.559	13.883.672	<b>61,63</b>	79.510	14.399.267	<b>55,22</b>	-10,40%	77.669	15.084.516	<b>51,49</b>	-6,75%
Agosto	66.808	13.726.860	<b>48,67</b>	66.925	14.195.557	<b>47,15</b>	-3,13%	66.847	14.879.968	<b>44,92</b>	-4,71%
Septiembre	73.721	13.745.258	<b>53,63</b>	79.293	14.266.063	<b>55,58</b>	3,63%	79.018	14.992.537	<b>52,70</b>	-5,18%
Octubre	89.645	13.797.043	<b>64,97</b>	79.365	14.379.530	<b>55,19</b>	-15,05%	71.761	15.104.474	<b>47,51</b>	-13,92%
Noviembre	75.043	13.919.277	<b>53,91</b>	84.219	14.430.524	<b>58,36</b>	8,25%	85.906	15.190.851	<b>56,55</b>	-3,10%
Diciembre	69.078	13.638.924	<b>50,65</b>	66.490	14.269.724	<b>46,60</b>	-8,00%	65.701	15.065.031	<b>43,61</b>	-6,40%

Fuente: Resúmenes Estadísticos de Siniestralidad Laboral 2003, 2004 Y 2005, MTAS

Base del índice: la media de la Población afiliada a la Seguridad Social con las contingencias por AT cubiertas

IIM: índice de incidencia mensual por 10.000 trabajadores

### INDICE DE INCIDENCIA MENSUAL DE A.T. CON BAJA EN JORNADA DE TRABAJO: 2003-2004-2005

#### FRATERNIDAD-MUPRESA

	2003	Población	I.I.M	2004	Población	I.I.M	dif inter-anual del IIM en% 03/04	2005	Población	I.I.M	dif inter-anual del IIM en% 04/05
Enero	3.109	1.225.650	<b>25,37</b>	2.728	1.288.280	<b>21,18</b>	-16,52%	4.071	1.353.426	<b>30,08</b>	42,05%
Febrero	7.532	1.250.440	<b>60,23</b>	7.149	1.314.743	<b>54,38</b>	-9,73%	6.993	1.347.630	<b>51,89</b>	-4,57%
Marzo	8.001	1.283.194	<b>62,35</b>	7.739	1.328.129	<b>58,27</b>	-6,55%	7.116	1.341.338	<b>53,05</b>	-8,96%
Abril	6.527	1.305.117	<b>50,01</b>	6.743	1.324.880	<b>50,90</b>	1,77%	6.743	1.342.089	<b>50,24</b>	-1,28%
Mayo	6.729	1.329.917	<b>50,60</b>	7.189	1.332.602	<b>53,95</b>	6,62%	7.174	1.355.610	<b>52,92</b>	-1,90%
Junio	7.419	1.333.713	<b>55,63</b>	7.522	1.314.581	<b>57,22</b>	2,86%	7.900	1.345.701	<b>58,71</b>	2,60%
Julio	8.223	1.334.977	<b>61,60</b>	7.358	1.312.958	<b>56,04</b>	-9,02%	7.385	1.338.443	<b>55,18</b>	-1,54%
Agosto	5.782	1.319.484	<b>43,82</b>	5.774	1.291.001	<b>44,72</b>	2,06%	6.410	1.323.541	<b>48,43</b>	8,29%
Septiembre	6.694	1.337.006	<b>50,07</b>	7.332	1.307.000	<b>56,10</b>	12,05%	7.491	1.344.669	<b>55,71</b>	-0,69%
Octubre	9.163	1.348.132	<b>67,97</b>	7.520	1.333.801	<b>56,38</b>	-17,05%	7.931	1.359.188	<b>58,35</b>	3,50%
Noviembre	6.794	1.356.095	<b>50,10</b>	7.738	1.344.558	<b>57,55</b>	14,87%	8.121	1.372.043	<b>59,19</b>	2,85%
Diciembre	8.038	1.333.192	<b>60,29</b>	7.747	1.321.667	<b>58,62</b>	-2,78%	7.783	1.365.599	<b>56,99</b>	-2,77%

Base del índice: la media de la Población afiliada a la Mutua con las contingencias por AT cubiertas

IIM: índice de incidencia mensual por 10.000 trabajadores

### Evolución Mensual del Índice de Incidencia (jornada de trabajo). Año 2005

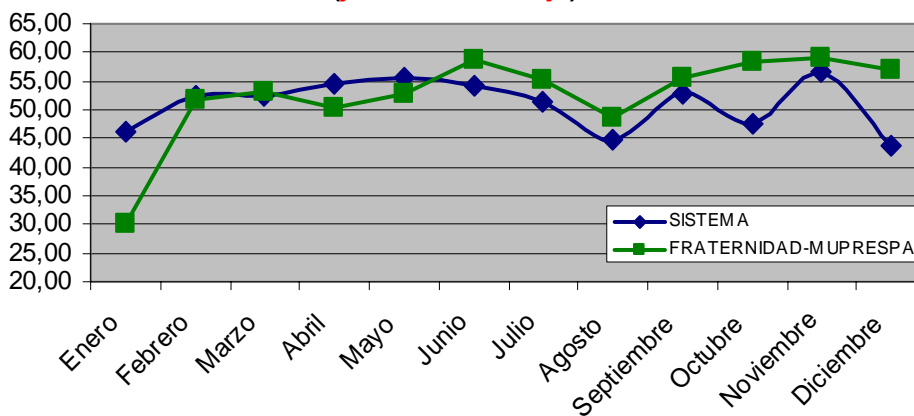

### Evol. Del Índice de Incidencia de los A.T. en jornada de trabajo en el Sistema

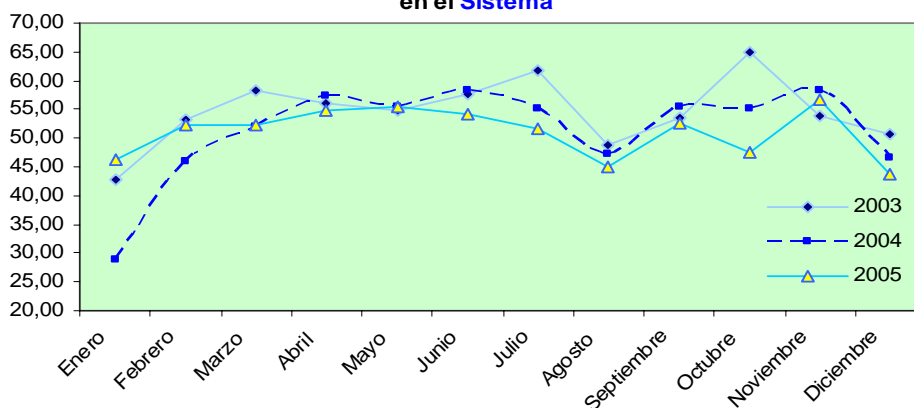

### Evol. del Índice de Incidencia de los A.T. en jornada de trabajo en Fraternidad-Muprespa

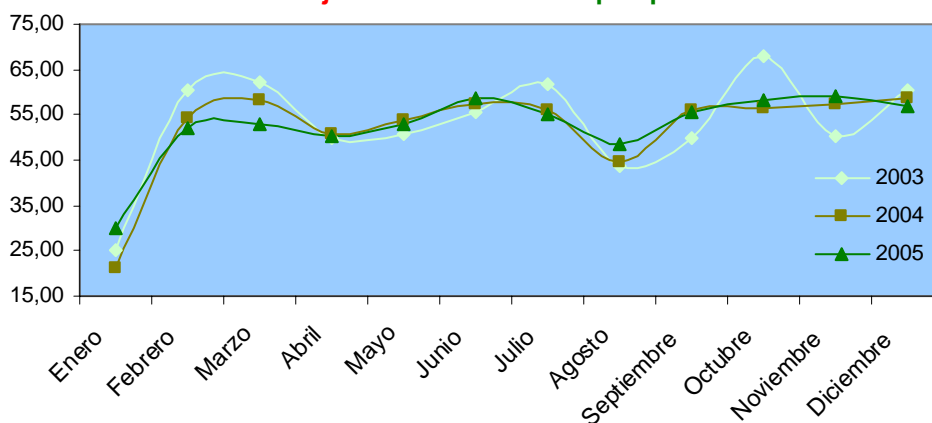

### Var. % del I.I. de los los A.T. en jornada de trabajo

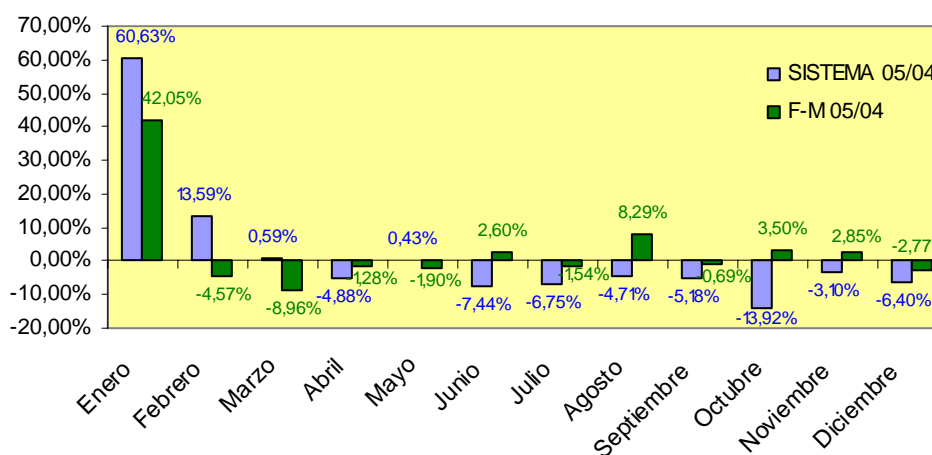



**ACCIDENTES DE TRABAJO CON BAJA  
ENERO-DICIEMBRE 2005**

	TOTAL SISTEMA				FRATERNIDAD-MUPRESA				PESO F-M S/ SISTEMA			
	LEVES	GRAVES	MORTALES	TOTAL	LEVES	GRAVES	MORTALES	TOTAL	LEVES	GRAVES	MORTALES	TOTAL
ANDALUCIA.....	173.073	2.880	213	176.166	20.642	308	29	20.979	11,93%	10,69%	13,62%	11,91%
ALMERIA	15.058	170	25	15.253	2.566	16	2	2.584	17,04%	9,41%	8,00%	16,94%
CADIZ	25.976	320	27	26.323	3.280	23	4	3.307	12,63%	7,19%	14,81%	12,56%
CORDOBA	15.277	275	17	15.569	1.890	46	4	1.940	12,37%	16,73%	23,53%	12,46%
GRANADA	15.750	365	28	16.143	1.308	16	1	1.325	8,30%	4,38%	3,57%	8,21%
HUELVA	11.985	185	15	12.185	1.990	39	3	2.032	16,60%	21,08%	20,00%	16,68%
JAEN	9.828	178	9	10.015	2.873	28	3	2.904	29,23%	15,73%	33,33%	29,00%
MALAGA	37.806	648	30	38.484	2.735	67	3	2.805	7,23%	10,34%	10,00%	7,29%
SEVILLA	41.393	739	62	42.194	4.000	73	9	4.082	9,66%	9,88%	14,52%	9,67%
ARAGON.....	24.055	233	60	24.348	1.022	12	2	1.036	4,25%	5,15%	3,33%	4,25%
HUESCA	3.725	59	14	3.798	231	3	1	235	6,20%	5,08%	7,14%	6,19%
TERUEL	2.086	33	10	2.129	54	2	1	57	2,59%	6,06%	10,00%	2,68%
ZARAGOZA	18.244	141	36	18.421	737	7	0	744	4,04%	4,96%	0,00%	4,04%
ASTURIAS.....	20.408	256	39	20.703	1.081	11	3	1.095	5,30%	4,30%	7,69%	5,29%
ASTURIAS	20.408	256	39	20.703	1.081	11	3	1.095	5,30%	4,30%	7,69%	5,29%
BALEARES.....	29.027	338	27	29.392	1.384	12	3	1.399	4,77%	3,55%	11,11%	4,76%
BALEARES	29.027	338	27	29.392	1.384	12	3	1.399	4,77%	3,55%	11,11%	4,76%
CANARIAS.....	48.143	351	43	48.537	2.366	16	4	2.386	4,91%	4,56%	9,30%	4,92%
LAS PALMAS	26.821	162	19	27.002	1.286	9	1	1.296	4,79%	5,56%	5,26%	4,80%
S. C. DE TENERIFE	21.322	189	24	21.535	1.080	7	3	1.090	5,07%	3,70%	12,50%	5,06%
CANTABRIA.....	10.616	146	16	10.778	839	2	4	845	7,90%	1,37%	25,00%	7,84%
CANTABRIA	10.616	146	16	10.778	839	2	4	845	7,90%	1,37%	25,00%	7,84%
CASTILLA-LA MANCHA.....	44.869	523	94	45.486	8.273	85	23	8.381	18,44%	16,25%	24,47%	18,43%
ALBACETE	7.924	88	7	8.019	1.421	6	2	1.429	17,93%	6,82%	28,57%	17,82%
CIUDAD REAL	10.929	144	22	11.095	3.249	50	7	3.306	29,73%	34,72%	31,82%	29,80%
CUENCA	3.266	53	10	3.329	301	4	0	305	9,22%	7,55%	0,00%	9,16%
GUADALAJARA	5.803	41	25	5.869	820	9	11	840	14,13%	21,95%	44,00%	14,31%
TOLEDO	16.947	197	30	17.174	2.482	16	3	2.501	14,65%	8,12%	10,00%	14,56%
CASTILLA-LEON.....	46.174	618	87	46.879	4.964	47	15	5.026	10,75%	7,61%	17,24%	10,72%
AVILA	1.876	24	8	1.908	183	0	1	184	9,75%	0,00%	12,50%	9,64%
BURGOS	8.814	71	21	8.906	1.635	12	6	1.653	18,55%	16,90%	28,57%	18,56%
LEON	9.752	141	17	9.910	955	10	1	966	9,79%	7,09%	5,88%	9,75%
PALENCIA	3.390	45	6	3.441	204	0	0	204	6,02%	0,00%	0,00%	5,93%
SALAMANCA	4.842	86	11	4.939	736	6	2	744	15,20%	6,98%	-	15,06%
SEGOVIA	2.740	26	3	2.769	214	2	0	216	7,81%	7,69%	0,00%	7,80%
SORIA	1.624	22	3	1.649	81	1	2	84	4,99%	4,55%	66,67%	5,09%
VALLADOLID	10.434	153	14	10.601	733	10	2	745	7,03%	6,54%	14,29%	7,03%
ZAMORA	2.702	50	4	2.756	223	6	1	230	8,25%	12,00%	25,00%	8,35%
CATALUÑA.....	169.640	1.855	155	171.650	6.138	66	5	6.209	3,62%	3,56%	3,23%	3,62%
BARCELONA	128.165	1.357	101	129.623	4.532	43	1	4.576	3,54%	3,17%	0,99%	3,53%
GIRONA	17.502	196	14	17.712	711	12	2	725	4,06%	6,12%	14,29%	4,09%
LLEIDA	8.903	139	14	9.056	259	2	2	263	2,91%	1,44%	14,29%	2,90%
TARRAGONA	15.070	163	26	15.259	636	9	0	645	4,22%	5,52%	0,00%	4,23%
COMUNIDAD VALENCIANA.....	105.880	1.177	129	107.186	6.092	60	10	6.162	5,75%	5,10%	7,75%	5,75%
ALICANTE	34.269	464	46	34.779	2.601	26	1	2.628	7,59%	5,60%	2,17%	7,56%
CASTELLON	12.862	114	19	12.995	663	5	2	670	5,15%	4,39%	10,53%	5,16%
VALENCIA	58.749	599	64	59.412	2.828	29	7	2.864	4,81%	4,84%	10,94%	4,82%
EXTREMADURA.....	15.769	286	40	16.095	1.798	20	3	1.821	11,40%	6,99%	7,50%	11,31%
BADAJOS	10.081	183	26	10.290	955	8	1	964	9,47%	4,37%	3,85%	9,37%
CACERES	5.688	103	14	5.805	843	12	2	857	14,82%	11,65%	14,29%	14,76%
GALICIA.....	53.029	1.283	140	54.452	5.237	81	12	5.330	9,88%	6,31%	8,57%	9,79%
A CORUÑA	21.248	415	56	21.719	2.467	28	7	2.502	11,61%	6,75%	12,50%	11,52%
LUGO	4.928	226	21	5.175	339	13	2	354	6,88%	5,75%	9,52%	6,84%
OURENSE	4.273	139	9	4.421	873	17	1	891	20,43%	12,23%	11,11%	20,15%
PONTEVEDRA	22.580	503	54	23.137	1.558	23	2	1.583	6,90%	4,57%	3,70%	6,84%
MADRID.....	142.802	1.073	155	144.030	16.012	105	18	16.135	11,21%	9,79%	11,61%	11,20%
MADRID	142.802	1.073	155	144.030	16.012	105	18	16.135	11,21%	9,79%	11,61%	11,20%
MURCIA.....	29.738	342	43	30.123	2.330	27	3	2.360	7,84%	7,89%	6,98%	7,83%
MURCIA	29.738	342	43	30.123	2.330	27	3	2.360	7,84%	7,89%	6,98%	7,83%
NAVARRA.....	13.566	179	30	13.775	1.060	16	3	1.079	7,81%	8,94%	10,00%	7,83%
NAVARRA	13.566	179	30	13.775	1.060	16	3	1.079	7,81%	8,94%	10,00%	7,83%
PAIS VASCO.....	52.317	478	80	52.875	5.746	29	6	5.781	10,98%	6,07%	7,50%	10,93%
ALAVA	10.894	100	14	11.008	529	1	0	530	4,86%	1,00%	0,00%	4,81%
GUIPUZCOA	15.122	156	31	15.309	1.772	11	1	1.784	11,72%	7,05%	3,23%	11,65%
VIZCAYA	26.301	222	35	26.558	3.445	17	5	3.467	13,10%	7,66%	14,29%	13,05%
RIOJA (LA).....	6.474	74	18	6.566	492	6	1	499	7,60%	8,11%	5,56%	7,60%
RIOJA (LA)	6.474	74	18	6.566	492	6	1	499	7,60%	8,11%	5,56%	7,60%
<b>TOTALES.....</b>	<b>985.580</b>	<b>12.092</b>	<b>1.369</b>	<b>999.041</b>	<b>85.476</b>	<b>903</b>	<b>144</b>	<b>86.523</b>	<b>8,67%</b>	<b>7,47%</b>	<b>10,52%</b>	<b>8,66%</b>

ACCIDENTES DE TRABAJO CON BAJA **EN JORNADA DE TRABAJO**  
ENERO-DICIEMBRE 2005

	TOTAL SISTEMA				FRATERNIDAD-MUPRESA				PESO F-M/S/ SISTEMA			
	LEVES	GRAVES	MORTALES	TOTAL	LEVES	GRAVES	MORTALES	TOTAL	LEVES	GRAVES	MORTALES	TOTAL
ANDALUCIA.....	158.320	2.309	152	160.781	19.044	247	21	19.312	12,03%	10,70%	13,82%	12,01%
ALMERIA	13.799	139	18	13.956	2.348	13	0	2.361	17,02%	9,35%	0,00%	16,92%
CADIZ	23.677	251	19	23.947	2.996	14	2	3.012	12,65%	5,58%	10,53%	12,58%
CORDOBA	14.287	231	11	14.529	1.775	43	0	1.818	12,42%	18,61%	0,00%	12,51%
GRANADA	14.290	308	20	14.618	1.197	13	1	1.211	8,38%	4,22%	5,00%	8,28%
HUELVA	11.333	164	7	11.504	1.890	33	3	1.926	16,68%	20,12%	42,86%	16,74%
JAEN	9.213	148	7	9.368	2.711	24	3	2.738	29,43%	16,22%	42,86%	29,23%
MALAGA	34.140	476	24	34.640	2.468	53	3	2.524	7,23%	11,13%	12,50%	7,29%
SEVILLA	37.581	592	46	38.219	3.659	54	9	3.722	9,74%	9,12%	19,57%	9,74%
ARAGON.....	21.936	197	36	22.169	929	11	2	942	4,24%	5,58%	5,56%	4,25%
HUESCA	3.471	51	5	3.527	216	3	1	220	6,22%	5,88%	20,00%	6,24%
TERUEL	1.946	29	7	1.982	52	2	1	55	2,67%	6,90%	14,29%	2,77%
ZARAGOZA	16.519	117	24	16.660	661	6	0	667	4,00%	5,13%	0,00%	4,00%
ASTURIAS.....	18.774	221	27	19.022	972	10	3	985	5,18%	4,52%	11,11%	5,18%
ASTURIAS	18.774	221	27	19.022	972	10	3	985	5,18%	4,52%	11,11%	5,18%
BALEARES.....	26.323	243	15	26.581	1.233	10	2	1.245	4,68%	4,12%	13,33%	4,68%
BALEARES	26.323	243	15	26.581	1.233	10	2	1.245	4,68%	4,12%	13,33%	4,68%
CANARIAS.....	44.335	302	38	44.675	2.184	13	4	2.201	4,93%	4,30%	10,53%	4,93%
LAS PALMAS	24.532	141	16	24.689	1.190	9	1	1.200	4,85%	6,38%	6,25%	4,86%
S. C. DE TENERIFE	19.803	161	22	19.986	994	4	3	1.001	5,02%	2,48%	13,64%	5,01%
CANTABRIA.....	9.525	135	15	9.675	753	1	4	758	7,91%	0,74%	26,67%	7,83%
CANTABRIA	9.525	135	15	9.675	753	1	4	758	7,91%	0,74%	26,67%	7,83%
CASTILLA-LA MANCHA.....	42.549	435	67	43.051	7.936	71	21	8.028	18,65%	16,32%	31,34%	18,65%
ALBACETE	7.494	73	6	7.573	1.365	5	2	1.372	18,21%	6,85%	33,33%	18,12%
CIUDAD REAL	10.412	116	17	10.545	3.129	43	7	3.179	30,05%	37,07%	41,18%	30,15%
CUENCA	3.107	48	7	3.162	288	4	0	292	9,27%	8,33%	0,00%	9,23%
GUADALAJARA	5.379	34	19	5.432	769	8	9	786	14,30%	23,53%	47,37%	14,47%
TOLEDO	16.157	164	18	16.339	2.385	11	3	2.399	14,76%	6,71%	16,67%	14,68%
CASTILLA-LEON.....	42.938	529	67	43.534	4.657	36	12	4.705	10,85%	6,81%	17,91%	10,81%
AVILA	1.753	22	4	1.779	172	0	1	173	9,81%	0,00%	25,00%	9,72%
BURGOS	8.233	61	17	8.311	1.536	9	3	1.548	18,66%	14,75%	17,65%	18,63%
LEON	9.087	127	13	9.227	893	9	1	903	9,83%	7,09%	7,69%	9,79%
PALENCIA	3.163	41	5	3.209	192	0	0	192	6,07%	0,00%	0,00%	5,98%
SALAMANCA	4.494	70	7	4.571	700	5	2	707	15,58%	7,14%	28,57%	15,47%
SEGOVIA	2.591	22	3	2.616	204	1	0	205	7,87%	4,55%	0,00%	7,84%
SORIA	1.538	18	2	1.558	78	1	2	81	5,07%	5,56%	100,00%	5,20%
VALLADOLID	9.515	124	12	9.651	671	7	2	680	7,05%	5,65%	16,67%	7,05%
ZAMORA	2.564	44	4	2.612	211	4	1	216	8,23%	9,09%	25,00%	8,27%
CATALUÑA.....	152.132	1.425	105	153.662	5.404	51	2	5.457	3,55%	3,58%	1,90%	3,55%
BARCELONA	113.945	1.013	64	115.022	3.944	35	0	3.979	3,46%	3,46%	0,00%	3,46%
GIRONA	16.007	156	11	16.174	644	11	1	656	4,02%	7,05%	9,09%	4,06%
LLEIDA	8.292	117	8	8.417	234	-1	1	234	2,82%	-0,85%	12,50%	2,78%
TARRAGONA	13.888	139	22	14.049	582	6	0	588	4,19%	4,32%	0,00%	4,19%
COMUNIDAD VALENCIANA....	96.212	930	102	97.244	5.529	51	9	5.589	5,75%	5,48%	8,82%	5,75%
ALICANTE	31.001	369	31	31.401	2.359	23	0	2.382	7,61%	6,23%	0,00%	7,59%
CASTELLON	11.782	88	17	11.887	625	4	2	631	5,30%	4,55%	11,76%	5,31%
VALENCIA	53.429	473	54	53.956	2.545	24	7	2.576	4,76%	5,07%	12,96%	4,77%
EXTREMADURA.....	14.949	239	29	15.217	1.690	18	3	1.711	11,31%	7,53%	10,34%	11,24%
BADAJOS	9.586	148	20	9.754	906	8	1	915	9,45%	5,41%	5,00%	9,38%
CACERES	5.363	91	9	5.463	784	10	2	796	14,62%	10,99%	22,22%	14,57%
GALICIA.....	48.681	1.082	103	49.866	4.839	66	9	4.914	9,94%	6,10%	8,74%	9,85%
A CORUÑA	19.671	342	37	20.050	2.297	21	5	2.323	11,68%	6,14%	13,51%	11,59%
LUGO	4.635	204	14	4.853	311	13	1	325	6,71%	6,37%	7,14%	6,70%
OURENSE	4.001	128	8	4.137	826	14	1	841	20,64%	10,94%	12,50%	20,33%
PONTEVEDRA	20.374	408	44	20.826	1.405	18	2	1.425	6,90%	4,41%	4,55%	6,84%
MADRID.....	127.228	841	113	128.182	14.153	71	14	14.238	11,12%	8,44%	12,39%	11,11%
MADRID	127.228	841	113	128.182	14.153	71	14	14.238	11,12%	8,44%	12,39%	11,11%
MURCIA.....	26.505	263	34	26.802	2.155	19	2	2.176	8,13%	7,22%	5,88%	8,12%
MURCIA	26.505	263	34	26.802	2.155	19	2	2.176	8,13%	7,22%	5,88%	8,12%
NAVARRA.....	12.479	149	14	12.642	972	14	1	987	7,79%	9,40%	7,14%	7,81%
NAVARRA	12.479	149	14	12.642	972	14	1	987	7,79%	9,40%	7,14%	7,81%
PAIS VASCO.....	47.227	417	60	47.704	5.185	25	5	5.215	10,88%	6,00%	8,33%	10,93%
ALAVA	10.058	86	10	10.154	480	1	0	481	4,77%	1,16%	0,00%	4,74%
GUIPUZCOA	13.727	134	25	13.886	1.605	10	1	1.616	11,69%	7,46%	4,00%	11,64%
VIZCAYA	23.442	197	25	23.664	3.100	14	4	3.118	13,22%	7,11%	16,00%	13,18%
RIOJA (LA).....	5.950	66	13	6.029	459	5	0	464	7,71%	7,58%	0,00%	7,70%
RIOJA (LA)	5.950	66	13	6.029	459	5	0	464	7,71%	7,58%	0,00%	7,70%
TOTALES.....	896.063	9.783	990	906.836	78.094	719	114	78.927	8,72%	7,35%	11,52%	8,70%

**ACCIDENTES DE TRABAJO CON BAJA *IN ITINERE***  
ENERO-DICIEMBRE 2005

	TOTAL SISTEMA			FRATERNIDAD-MUPRESA				PESO F-M S/ SISTEMA				
	LEVES	GRAVES	MORTALES	TOTAL	LEVES	GRAVES	MORTALES	TOTAL	LEVES	GRAVES	MORTALES	TOTAL
<b>ANDALUCIA.....</b>	<b>14.753</b>	<b>571</b>	<b>61</b>	<b>15.385</b>	<b>1.598</b>	<b>61</b>	<b>8</b>	<b>1.667</b>	<b>10,83%</b>	<b>10,68%</b>	<b>13,11%</b>	<b>10,84%</b>
ALMERIA	1.259	31	7	1.297	218	3	2	223	17,32%	9,68%	28,57%	17,19%
CADIZ	2.299	69	8	2.376	284	9	2	295	12,35%	13,04%	25,00%	12,42%
CORDOBA	990	44	6	1.040	115	3	4	122	11,62%	6,82%	66,67%	11,73%
GRANADA	1.460	57	8	1.525	111	3	0	114	7,60%	5,26%	0,00%	7,48%
HUELVA	652	21	8	681	100	6	0	106	15,34%	28,57%	0,00%	15,57%
JAEN	615	30	2	647	162	4	0	166	26,34%	13,33%	0,00%	25,66%
MALAGA	3.666	172	6	3.844	267	14	0	281	7,28%	8,14%	0,00%	7,31%
SEVILLA	3.812	147	16	3.975	341	19	0	360	8,95%	12,93%	0,00%	9,06%
<b>ARAGON.....</b>	<b>2.119</b>	<b>36</b>	<b>24</b>	<b>2.179</b>	<b>93</b>	<b>1</b>	<b>0</b>	<b>94</b>	<b>4,39%</b>	<b>2,78%</b>	<b>0,00%</b>	<b>4,31%</b>
HUESCA	254	8	9	271	15	0	0	15	5,91%	0,00%	0,00%	5,54%
TERUEL	140	4	3	147	2	0	0	2	1,43%	0,00%	0,00%	1,36%
ZARAGOZA	1.725	24	12	1.761	76	1	0	77	4,41%	4,17%	0,00%	4,37%
<b>ASTURIAS.....</b>	<b>1.634</b>	<b>35</b>	<b>12</b>	<b>1.681</b>	<b>109</b>	<b>1</b>	<b>0</b>	<b>110</b>	<b>6,67%</b>	<b>2,86%</b>	<b>0,00%</b>	<b>6,54%</b>
ASTURIAS	1.634	35	12	1.681	109	1	0	110	6,67%	2,86%	0,00%	6,54%
<b>BALEARES.....</b>	<b>2.704</b>	<b>95</b>	<b>12</b>	<b>2.811</b>	<b>151</b>	<b>2</b>	<b>1</b>	<b>154</b>	<b>5,58%</b>	<b>2,11%</b>	<b>8,3%</b>	<b>5,48%</b>
BALEARES	2.704	95	12	2.811	151	2	1	154	5,58%	2,11%	8,3%	5,48%
<b>CANARIAS.....</b>	<b>3.808</b>	<b>49</b>	<b>5</b>	<b>3.862</b>	<b>182</b>	<b>3</b>	<b>0</b>	<b>185</b>	<b>4,78%</b>	<b>6,12%</b>	<b>0,00%</b>	<b>4,79%</b>
LAS PALMAS	2.289	21	3	2.313	96	0	0	96	4,19%	0,00%	0,00%	4,15%
S. C. DE TENERIFE	1.519	28	2	1.549	86	3	0	89	5,66%	10,71%	0,00%	5,75%
<b>CANTABRIA.....</b>	<b>1.091</b>	<b>11</b>	<b>1</b>	<b>1.103</b>	<b>86</b>	<b>1</b>	<b>0</b>	<b>87</b>	<b>7,88%</b>	<b>9,09%</b>	<b>0,00%</b>	<b>7,89%</b>
CANTABRIA	1.091	11	1	1.103	86	1	0	87	7,88%	9,09%	0,00%	7,89%
<b>CASTILLA-LA MANCHA.....</b>	<b>2.320</b>	<b>88</b>	<b>27</b>	<b>2.435</b>	<b>337</b>	<b>14</b>	<b>2</b>	<b>353</b>	<b>14,53%</b>	<b>15,91%</b>	<b>7,4%</b>	<b>14,50%</b>
ALBACETE	430	15	1	446	56	1	0	57	13,02%	6,67%	0,00%	12,78%
CIUDAD REAL	517	28	5	550	120	7	0	127	23,21%	25,00%	0,00%	23,09%
CUENCA	159	5	3	167	13	0	0	13	8,18%	-	0,00%	7,78%
GUADALAJARA	424	7	6	437	51	1	2	54	12,03%	14,29%	33,3%	12,36%
TOLEDO	790	33	12	835	97	5	0	102	12,28%	15,15%	0,00%	12,22%
<b>CASTILLA-LEON.....</b>	<b>3.236</b>	<b>89</b>	<b>20</b>	<b>3.345</b>	<b>307</b>	<b>11</b>	<b>3</b>	<b>321</b>	<b>9,49%</b>	<b>12,36%</b>	<b>15,0%</b>	<b>9,60%</b>
AVILA	123	2	4	129	11	0	0	11	8,94%	0,00%	0,00%	8,53%
BURGOS	581	10	4	595	99	3	3	105	17,04%	30,00%	75,0%	17,65%
LEON	665	14	4	683	62	1	0	63	9,32%	7,14%	0,00%	9,22%
PALENCIA	227	4	1	232	12	0	0	12	5,29%	0,00%	0,00%	5,17%
SALAMANCA	348	16	4	368	36	1	0	37	10,34%	6,25%	0,00%	10,05%
SEGOVIA	149	4	0	153	10	1	0	11	6,71%	-	-	7,19%
SORIA	86	4	1	91	3	0	0	3	3,49%	0,00%	0,00%	3,30%
VALLADOLID	919	29	2	950	62	3	0	65	6,75%	10,34%	0,00%	6,84%
ZAMORA	138	6	0	144	12	2	0	14	8,70%	33,33%	-	9,72%
<b>CATALUÑA.....</b>	<b>17.508</b>	<b>430</b>	<b>50</b>	<b>17.988</b>	<b>734</b>	<b>15</b>	<b>3</b>	<b>752</b>	<b>4,19%</b>	<b>3,49%</b>	<b>6,0%</b>	<b>4,18%</b>
BARCELONA	14.220	344	37	14.601	588	8	1	597	4,14%	2,33%	2,7%	4,09%
GIRONA	1.495	40	3	1.538	67	1	1	69	4,48%	2,50%	33,3%	4,49%
LLEIDA	611	22	6	639	25	3	1	29	4,09%	13,64%	16,7%	4,54%
TARRAGONA	1.182	24	4	1.210	54	3	0	57	4,57%	12,50%	0,00%	4,71%
<b>COMUNIDAD VALENCIANA.....</b>	<b>9.668</b>	<b>247</b>	<b>27</b>	<b>9.942</b>	<b>563</b>	<b>9</b>	<b>1</b>	<b>573</b>	<b>5,82%</b>	<b>3,64%</b>	<b>3,7%</b>	<b>5,76%</b>
ALICANTE	3.268	95	15	3.378	242	3	1	246	7,41%	3,16%	6,7%	7,28%
CASTELLON	1.080	26	2	1.108	38	1	0	39	3,52%	3,85%	0,00%	3,52%
VALENCIA	5.320	126	10	5.456	283	5	0	288	5,32%	3,97%	0,00%	5,28%
<b>EXTREMADURA.....</b>	<b>820</b>	<b>47</b>	<b>11</b>	<b>878</b>	<b>108</b>	<b>2</b>	<b>0</b>	<b>110</b>	<b>13,17%</b>	<b>4,26%</b>	<b>0,0%</b>	<b>12,53%</b>
BADAJOS	495	35	6	536	49	0	0	49	9,90%	0,00%	0,00%	9,14%
CACERES	325	12	5	342	59	2	0	61	18,15%	16,67%	0,00%	17,84%
<b>GALICIA.....</b>	<b>4.348</b>	<b>201</b>	<b>37</b>	<b>4.586</b>	<b>398</b>	<b>15</b>	<b>3</b>	<b>416</b>	<b>9,15%</b>	<b>7,46%</b>	<b>8,1%</b>	<b>9,07%</b>
A CORUÑA	1.577	73	19	1.669	170	7	2	179	10,78%	9,59%	10,5%	10,72%
LUGO	293	22	7	322	28	0	1	29	9,56%	0,00%	14,3%	9,01%
OURENSE	272	11	1	284	47	3	0	50	17,28%	27,27%	0,00%	17,61%
PONTEVEDRA	2.206	95	10	2.311	153	5	0	158	6,94%	5,26%	0,00%	6,84%
<b>MADRID.....</b>	<b>15.574</b>	<b>232</b>	<b>42</b>	<b>15.848</b>	<b>1.859</b>	<b>34</b>	<b>4</b>	<b>1.897</b>	<b>11,94%</b>	<b>14,66%</b>	<b>9,5%</b>	<b>11,97%</b>
MADRID	15.574	232	42	15.848	1.859	34	4	1.897	11,94%	14,66%	9,5%	11,97%
<b>MURCIA.....</b>	<b>3.233</b>	<b>79</b>	<b>9</b>	<b>3.321</b>	<b>175</b>	<b>8</b>	<b>1</b>	<b>184</b>	<b>5,41%</b>	<b>10,13%</b>	<b>11,1%</b>	<b>5,54%</b>
MURCIA	3.233	79	9	3.321	175	8	1	184	5,41%	10,13%	11,1%	5,54%
<b>NAVARRA.....</b>	<b>1.087</b>	<b>30</b>	<b>16</b>	<b>1.133</b>	<b>88</b>	<b>2</b>	<b>2</b>	<b>92</b>	<b>8,10%</b>	<b>6,67%</b>	<b>12,5%</b>	<b>8,12%</b>
NAVARRA	1.087	30	16	1.133	88	2	2	92	8,10%	6,67%	12,5%	8,12%
<b>PAIS VASCO.....</b>	<b>5.090</b>	<b>61</b>	<b>20</b>	<b>5.171</b>	<b>561</b>	<b>4</b>	<b>1</b>	<b>566</b>	<b>11,02%</b>	<b>6,56%</b>	<b>5,0%</b>	<b>10,95%</b>
ALAVA	836	14	4	854	49	0	0	49	5,86%	0,00%	0,00%	5,74%
GUIPUZCOA	1.395	22	6	1.423	167	1	0	168	11,97%	4,55%	0,00%	11,81%
VIZCAYA	2.859	25	10	2.894	345	3	1	349	12,07%	12,00%	10,0%	12,06%
<b>RIOJA (LA).....</b>	<b>524</b>	<b>8</b>	<b>5</b>	<b>537</b>	<b>33</b>	<b>1</b>	<b>1</b>	<b>35</b>	<b>6,30%</b>	<b>12,50%</b>	<b>20,0%</b>	<b>6,52%</b>
RIOJA (LA)	524	8	5	537	33	1	1	35	6,30%	12,50%	20,0%	6,52%
<b>TOTALES.....</b>	<b>89.517</b>	<b>2.309</b>	<b>379</b>	<b>92.205</b>	<b>7.382</b>	<b>184</b>	<b>30</b>	<b>7.596</b>	<b>8,25%</b>	<b>7,97%</b>	<b>7,92%</b>	<b>8,24%</b>

ÍNDICE DE INCIDENCIA DE LOS A.T.CON BAJA **EN JORNADA DE TRABAJO**  
ENERO-DICIEMBRE 2005

	TOTAL SISTEMA				FRATERNIDAD-MUPRESA			
	LEVES	GRAVES	MORTALES	TOTAL	LEVES	GRAVES	MORTALES	TOTAL
ANDALUCIA.....	62,80	9,16	6,03	<b>63,77</b>	63,85	8,28	7,04	<b>64,75</b>
ALMERIA	63,53	6,40	8,29	<b>64,25</b>	66,98	3,71	0,00	<b>67,35</b>
CADIZ	70,20	7,44	5,63	<b>71,00</b>	81,20	3,79	5,42	<b>81,64</b>
CORDOBA	58,07	9,39	4,47	<b>59,05</b>	67,55	16,36	0,00	<b>69,19</b>
GRANADA	51,20	11,03	7,17	<b>52,37</b>	51,36	5,58	4,29	<b>51,96</b>
HUELVA	66,59	9,64	4,11	<b>67,60</b>	89,03	15,55	14,13	<b>90,73</b>
JAEN	46,89	7,53	3,56	<b>47,68</b>	53,24	4,71	5,89	<b>53,77</b>
MALAGA	72,74	10,14	5,11	<b>73,81</b>	65,74	14,12	7,99	<b>67,23</b>
SEVILLA	62,07	9,78	7,60	<b>63,12</b>	54,57	8,05	13,42	<b>55,51</b>
ARAGON.....	50,71	4,55	8,32	<b>51,25</b>	43,04	5,10	9,27	<b>43,64</b>
HUESCA	52,41	7,70	7,55	<b>53,25</b>	48,78	6,78	22,58	<b>49,69</b>
TERUEL	44,09	6,57	15,86	<b>44,91</b>	27,81	10,70	53,49	<b>29,42</b>
ZARAGOZA	51,27	3,63	7,45	<b>51,71</b>	43,24	3,93	0,00	<b>43,63</b>
ASTURIAS.....	61,18	7,20	8,80	<b>61,99</b>	46,75	4,81	14,43	<b>47,37</b>
ASTURIAS	61,18	7,20	8,80	<b>61,99</b>	46,75	4,81	14,43	<b>47,37</b>
BALEARES.....	78,14	7,21	4,45	<b>78,90</b>	55,03	4,46	8,93	<b>55,56</b>
BALEARES	78,14	7,21	4,45	<b>78,90</b>	55,03	4,46	8,93	<b>55,56</b>
CANARIAS.....	68,91	4,69	5,91	<b>69,43</b>	60,58	3,61	11,10	<b>61,05</b>
LAS PALMAS	72,21	4,15	4,71	<b>72,67</b>	59,55	4,50	5,00	<b>60,05</b>
S. C. DE TENERIFE	65,21	5,30	7,24	<b>65,81</b>	61,86	2,49	18,67	<b>62,29</b>
CANTABRIA.....	55,47	7,86	8,74	<b>56,35</b>	51,24	0,68	27,22	<b>51,58</b>
CANTABRIA	55,47	7,86	8,74	<b>56,35</b>	51,24	0,68	27,22	<b>51,58</b>
CASTILLA-LA MANCHA.....	78,08	7,98	12,29	<b>79,00</b>	92,30	8,26	24,42	<b>93,37</b>
ALBACETE	70,46	6,86	5,64	<b>71,21</b>	81,71	2,99	11,97	<b>82,13</b>
CIUDAD REAL	79,23	8,83	12,94	<b>80,24</b>	99,33	13,65	22,22	<b>100,91</b>
CUENCA	54,72	8,45	12,33	<b>55,69</b>	56,33	7,82	0,00	<b>57,11</b>
GUADALAJARA	80,96	5,12	28,60	<b>81,76</b>	80,90	8,42	94,68	<b>82,69</b>
TOLEDO	87,83	8,92	9,79	<b>88,82</b>	103,00	4,75	12,96	<b>103,61</b>
CASTILLA-LEON.....	59,09	7,28	9,22	<b>59,91</b>	58,87	4,55	15,17	<b>59,48</b>
AVILA	41,37	5,19	9,44	<b>41,98</b>	49,01	0,00	28,50	<b>49,30</b>
BURGOS	68,23	5,06	14,09	<b>68,88</b>	68,43	4,01	13,36	<b>68,96</b>
LEON	69,23	9,68	9,90	<b>70,29</b>	56,77	5,72	6,36	<b>57,40</b>
PALENCIA	64,68	8,38	10,22	<b>65,62</b>	52,53	0,00	0,00	<b>52,53</b>
SALAMANCA	48,20	7,51	7,51	<b>49,02</b>	57,36	4,10	16,39	<b>57,93</b>
SEGOVIA	56,35	4,78	6,52	<b>56,89</b>	68,63	3,36	0,00	<b>68,97</b>
SORIA	51,35	6,01	6,68	<b>52,01</b>	46,35	5,94	118,85	<b>48,13</b>
VALLADOLID	56,67	7,39	7,15	<b>57,48</b>	50,57	5,28	15,07	<b>51,25</b>
ZAMORA	55,28	9,49	8,62	<b>56,32</b>	58,01	11,00	27,49	<b>59,38</b>
CATALUÑA.....	57,83	5,42	3,99	<b>58,41</b>	51,97	4,90	1,92	<b>52,48</b>
BARCELONA	57,04	5,07	3,20	<b>57,58</b>	50,73	4,50	0,00	<b>51,18</b>
GIRONA	65,65	6,40	4,51	<b>66,34</b>	62,01	10,59	9,63	<b>63,17</b>
LLEIDA	57,52	8,12	5,55	<b>58,39</b>	50,56	-2,16	21,61	<b>50,56</b>
TARRAGONA	56,64	5,67	8,97	<b>57,29</b>	51,86	5,35	0,00	<b>52,40</b>
COMUNIDAD VALENCIANA.....	63,42	6,13	6,72	<b>64,10</b>	60,18	5,55	9,80	<b>60,83</b>
ALICANTE	61,57	7,33	6,16	<b>62,36</b>	63,10	6,15	0,00	<b>63,71</b>
CASTELLON	57,38	4,29	8,28	<b>57,90</b>	65,19	4,17	20,86	<b>65,82</b>
VALENCIA	66,10	5,85	6,68	<b>66,76</b>	56,67	5,34	15,59	<b>57,37</b>
EXTREMADURA.....	48,46	7,75	9,40	<b>49,33</b>	54,44	5,80	9,66	<b>55,11</b>
BADAJOS	50,58	7,81	10,55	<b>51,47</b>	61,94	5,47	6,84	<b>62,56</b>
CACERES	45,10	7,65	7,57	<b>45,94</b>	47,75	6,09	12,18	<b>48,48</b>
GALICIA.....	60,13	13,36	12,72	<b>61,59</b>	58,74	8,01	10,92	<b>59,65</b>
A CORUÑA	58,64	10,20	11,03	<b>59,77</b>	61,25	5,60	13,33	<b>61,95</b>
LUGO	45,94	20,22	13,88	<b>48,10</b>	44,79	18,72	14,40	<b>46,81</b>
OURENSE	49,33	15,78	9,86	<b>51,01</b>	59,75	10,13	7,23	<b>60,84</b>
PONTEVEDRA	69,72	13,96	15,06	<b>71,27</b>	58,25	7,46	8,29	<b>59,08</b>
MADRID.....	53,63	3,55	4,76	<b>54,03</b>	43,13	2,16	4,27	<b>43,38</b>
MADRID	53,63	3,55	4,76	<b>54,03</b>	43,13	2,16	4,27	<b>43,38</b>
MURCIA.....	58,92	5,85	7,56	<b>59,58</b>	58,98	5,20	5,47	<b>59,56</b>
MURCIA	58,92	5,85	7,56	<b>59,58</b>	58,98	5,20	5,47	<b>59,56</b>
NAVARRA.....	57,46	6,86	6,45	<b>58,21</b>	62,70	9,03	6,45	<b>63,67</b>
NAVARRA	57,46	6,86	6,45	<b>58,21</b>	62,70	9,03	6,45	<b>63,67</b>
PAIS VASCO.....	64,96	5,74	8,25	<b>65,62</b>	72,93	3,52	7,03	<b>73,35</b>
ALAVA	78,25	6,69	7,78	<b>78,99</b>	77,26	1,61	0,00	<b>77,42</b>
GUIPUZCOA	60,10	5,87	10,95	<b>60,79</b>	59,80	3,73	3,73	<b>60,21</b>
VIZCAYA	63,35	5,32	6,76	<b>63,95</b>	81,49	3,68	10,51	<b>81,96</b>
RIOJA (LA).....	58,15	6,45	12,71	<b>58,93</b>	47,76	5,20	0,00	<b>48,28</b>
RIOJA (LA)	58,15	6,45	12,71	<b>58,93</b>	47,76	5,20	0,00	<b>48,28</b>
TOTALES.....	60,47	6,60	6,68	<b>61,20</b>	57,89	5,33	8,45	<b>58,50</b>

ÍNDICE DE INCIDENCIA DE LOS A.T.CON BAJA ***IN ITINERE***  
ENERO-DICIEMBRE 2005

	TOTAL SISTEMA				FRATERNIDAD-MUPRESA			
	LEVES	GRAVES	MORTALES	TOTAL	LEVES	GRAVES	MORTALES	TOTAL
ANDALUCIA.....	5,85	2,26	2,42	6,10	5,36	2,05	2,68	5,59
ALMERIA	5,80	1,43	3,22	5,97	6,22	0,86	5,71	6,36
CADIZ	6,82	2,05	2,37	7,04	7,70	2,44	5,42	8,00
CORDOBA	4,02	1,79	2,44	4,23	4,38	1,14	15,22	4,64
GRANADA	5,23	2,04	2,87	5,46	4,76	1,29	0,00	4,89
HUELVA	3,83	1,23	4,70	4,00	4,71	2,83	0,00	4,99
JAEN	3,13	1,53	1,02	3,29	3,18	0,79	0,00	3,26
MALAGA	7,81	3,66	1,28	8,19	7,11	3,73	0,00	7,49
SEVILLA	6,30	2,43	2,64	6,57	5,09	2,83	0,00	5,37
ARAGON.....	4,90	0,83	5,55	5,04	4,31	0,46	0,00	4,36
HUESCA	3,83	1,21	13,59	4,09	3,39	0,00	0,00	3,39
TERUEL	3,17	0,91	6,80	3,33	1,07	0,00	0,00	1,07
ZARAGOZA	5,35	0,74	3,72	5,47	4,97	0,65	0,00	5,04
ASTURIAS.....	5,33	1,14	3,91	5,48	5,24	0,48	0,00	5,29
ASTURIAS	5,33	1,14	3,91	5,48	5,24	0,48	0,00	5,29
BALEARES.....	8,03	2,82	3,56	8,34	6,74	0,89	4,46	6,87
BALEARES	8,03	2,82	3,56	8,34	6,74	0,89	4,46	6,87
CANARIAS.....	5,92	0,76	0,78	6,00	5,05	0,83	0,00	5,13
LAS PALMAS	6,74	0,62	0,88	6,81	4,80	0,00	0,00	4,80
S. C. DE TENERIFE	5,00	0,92	0,66	5,10	5,35	1,87	0,00	5,54
CANTABRIA.....	6,35	0,64	0,58	6,42	5,85	0,68	0,00	5,92
CANTABRIA	6,35	0,64	0,58	6,42	5,85	0,68	0,00	5,92
CASTILLA-LA MANCHA.....	4,26	1,61	4,95	4,47	3,92	1,63	2,33	4,11
ALBACETE	4,04	1,41	0,94	4,19	3,35	0,60	0,00	3,41
CIUDAD REAL	3,93	2,13	3,80	4,18	3,81	2,22	0,00	4,03
CUENCA	2,80	0,88	5,28	2,94	2,54	0,00	0,00	2,54
GUADALAJARA	6,38	1,05	9,03	6,58	5,37	1,05	21,04	5,68
TOLEDO	4,29	1,79	6,52	4,54	4,19	2,16	0,00	4,41
CASTILLA-LEON.....	4,45	1,22	2,75	4,60	3,88	1,39	3,79	4,06
AVILA	2,90	0,47	9,44	3,04	3,13	0,00	0,00	3,13
BURGOS	4,82	0,83	3,32	4,93	4,41	1,34	13,36	4,68
LEON	5,07	1,07	3,05	5,20	3,94	0,64	0,00	4,00
PALENCIA	4,64	0,82	2,04	4,74	3,28	0,00	0,00	3,28
SALAMANCA	3,73	1,72	4,29	3,95	2,95	0,82	0,00	3,03
SEGOVIA	3,24	0,87	0,00	3,33	3,36	3,36	0,00	3,70
SORIA	2,87	1,34	3,34	3,04	1,78	0,00	0,00	1,78
VALLADOLID	5,47	1,73	1,19	5,66	4,67	2,26	0,00	4,90
ZAMORA	2,98	1,29	0,00	3,10	3,30	5,50	0,00	3,85
CATALUÑA.....	6,65	1,63	1,90	6,84	7,06	1,44	2,89	7,23
BARCELONA	7,12	1,72	1,85	7,31	7,56	1,03	1,29	7,68
GIRONA	6,13	1,64	1,23	6,31	6,45	0,96	9,63	6,64
LLEIDA	4,24	1,53	4,16	4,43	5,40	6,48	21,61	6,27
TARRAGONA	4,82	0,98	1,63	4,93	4,81	2,67	0,00	5,08
COMUNIDAD VALENCIANA.....	6,37	1,63	1,78	6,55	6,13	0,98	1,09	6,24
ALICANTE	6,49	1,89	2,98	6,71	6,47	0,80	2,67	6,58
CASTELLON	5,26	1,27	0,97	5,40	3,96	1,04	0,00	4,07
VALENCIA	6,58	1,56	1,24	6,75	6,30	1,11	0,00	6,41
EXTREMADURA.....	2,66	1,52	3,57	2,85	3,48	0,64	0,00	3,54
BADAJOS	2,61	1,85	3,17	2,83	3,35	0,00	0,00	3,35
CACERES	2,73	1,01	4,20	2,88	3,59	1,22	0,00	3,72
GALICIA.....	5,37	2,48	4,57	5,66	4,83	1,82	3,64	5,05
A CORUÑA	4,70	2,18	5,66	4,98	4,53	1,87	5,33	4,77
LUGO	2,90	2,18	6,94	3,19	4,03	0,00	14,40	4,18
OURENSE	3,35	1,36	1,23	3,50	3,40	2,17	0,00	3,62
PONTEVEDRA	7,55	3,25	3,42	7,91	6,34	2,07	0,00	6,55
MADRID.....	6,57	0,98	1,77	6,68	5,66	1,04	1,22	5,78
MADRID	6,57	0,98	1,77	6,68	5,66	1,04	1,22	5,78
MURCIA.....	7,19	1,76	2,00	7,38	4,79	2,19	2,74	5,04
MURCIA	7,19	1,76	2,00	7,38	4,79	2,19	2,74	5,04
NAVARRA.....	5,01	1,38	7,37	5,22	5,68	1,29	12,90	5,93
NAVARRA	5,01	1,38	7,37	5,22	5,68	1,29	12,90	5,93
PAIS VASCO.....	7,00	0,84	2,75	7,11	7,89	0,56	1,41	7,96
ALAVA	6,50	1,09	3,11	6,64	7,89	0,00	0,00	7,89
GUIPUZCOA	6,11	0,96	2,63	6,23	6,22	0,37	0,00	6,26
VIZCAYA	7,73	0,68	2,70	7,82	9,07	0,79	2,63	9,17
RIOJA.....	5,12	0,78	4,89	5,25	3,43	1,04	10,40	3,64
RIOJA (LA)	5,12	0,78	4,89	5,25	3,43	1,04	10,40	3,64
TOTALES.....	6,04	1,56	2,56	6,22	5,47	1,36	2,22	5,63