



Mi Frater Paciente



Fraternidad
Muprespa

- Conocer en detalle toda la información de la prestación económica de incapacidad temporal, prestación por riesgo durante el embarazo y la lactancia, cese de actividad de trabajadores autónomos o cuidado de menores afectados por cáncer u otra enfermedad grave.
- Descargar el certificado de retenciones e ingresos a cuenta del I.R.P.F. por las prestaciones económicas percibidas.



Su Mutua - Calidad y Servicio, 365 días al año

FUNCIONES PRINCIPALES

- Consulta de los procesos asistenciales en Fraternidad-Muprespa.
- Visualización de imágenes médicas de las pruebas diagnósticas realizadas.
- Descarga y envío de documentación relacionada con el proceso médico.
- Consulta de las próximas citas médicas en nuestros centros asistenciales.
- Buzón personal, donde podrá consultar mensajes y documentación.
- Localización de los centros de Fraternidad-Muprespa más cercanos a su ubicación.
- Obtención del certificado de retenciones e ingresos a cuenta del I.R.P.F., así como consulta de información económica de las prestaciones recibidas.
- Acceso a material audiovisual con recomendaciones y ejercicios personalizados.

Ref: CEP-0456



Consulte nuestros certificados en:
fraternidad.com/certificados

Mi Frater Paciente ®

Aplicación para dispositivos móviles

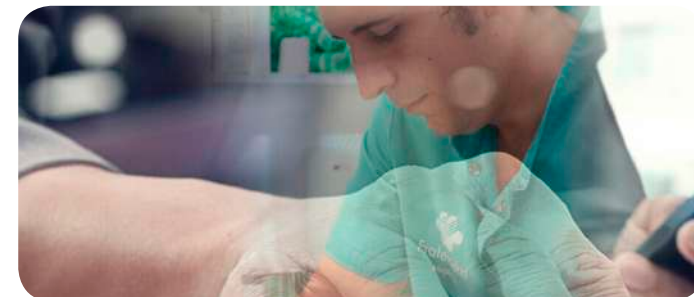

+ INFO

BIENVENIDO A MI FRATER PACIENTE

Mi Frater Paciente es una aplicación para dispositivos móviles de uso exclusivo para trabajadores protegidos por Fraternidad-Muprespa, desde la que se pueden consultar y tramitar de manera fácil y sencilla, tanto aspectos sanitarios, como económicos.

La Mutua busca de este manera una mayor cercanía con sus clientes agilizando las gestiones que tenga que realizar con nosotros.

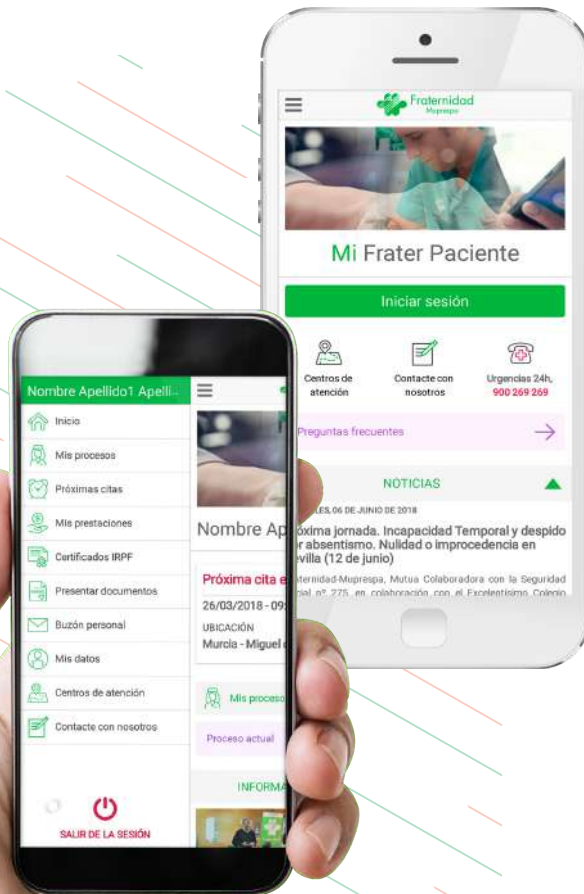

DOCUMENTACIÓN DEL PROCESO

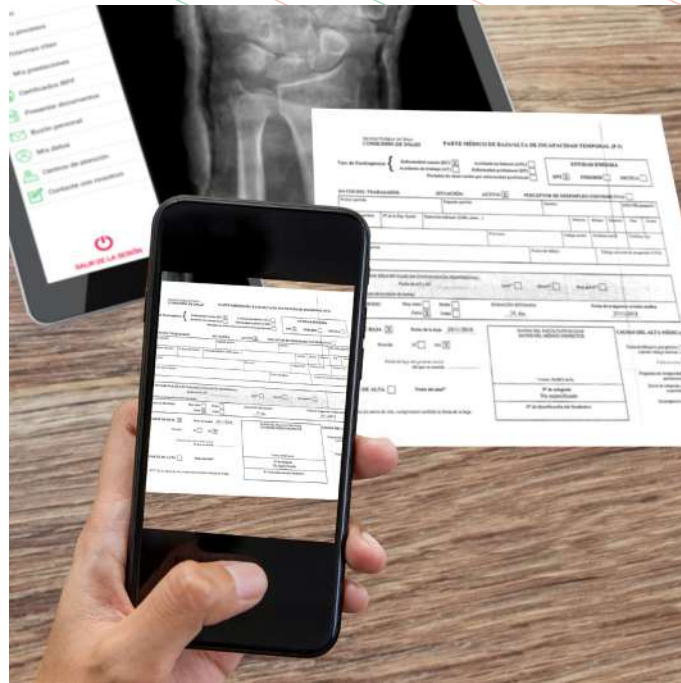

A través de la aplicación se pueden realizar las siguientes gestiones:

- Enviar toda la documentación (partes de baja, informes médicos, justificantes de incomparecencia, etc.)
- Visualizar las imágenes médicas y descargar los informes de pruebas diagnósticas, partes médicos y más documentación.

OTRAS UTILIDADES

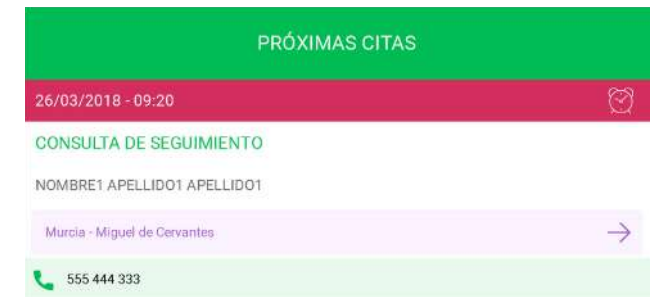

Mi Frater Paciente permite:

- Consultar el detalle de todas las asistencias médicas realizadas en nuestra red de centros.
- Recordar las próximas citas médicas.
- Localizar el centro de Fraternidad-Muprespa más cercano a su ubicación.

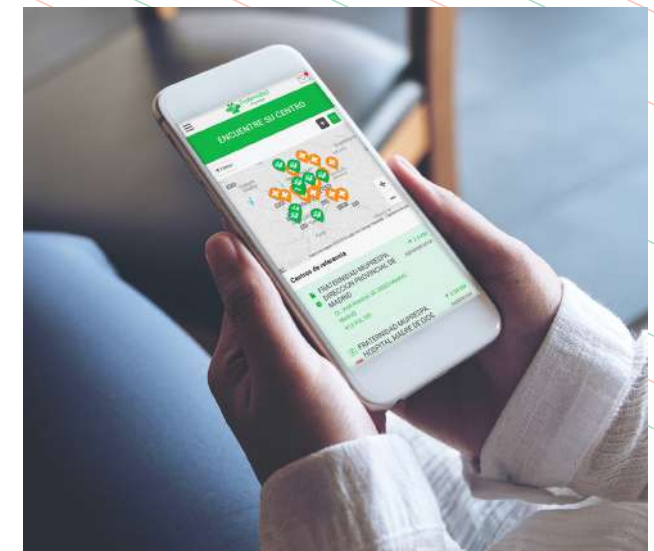

fraternidad.com/mi-frater-paciente

